STATO DI FATTO - scala 1:100

N

AREA INTERVENTO

n CONI RIPRESA FOTOGRAFICA

1

2

3

4

5

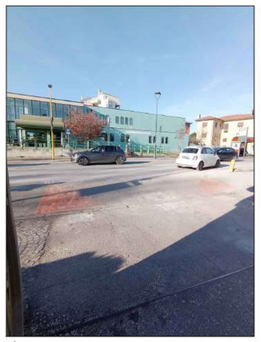
6

STATO DI MODIFICA - scala 1:100

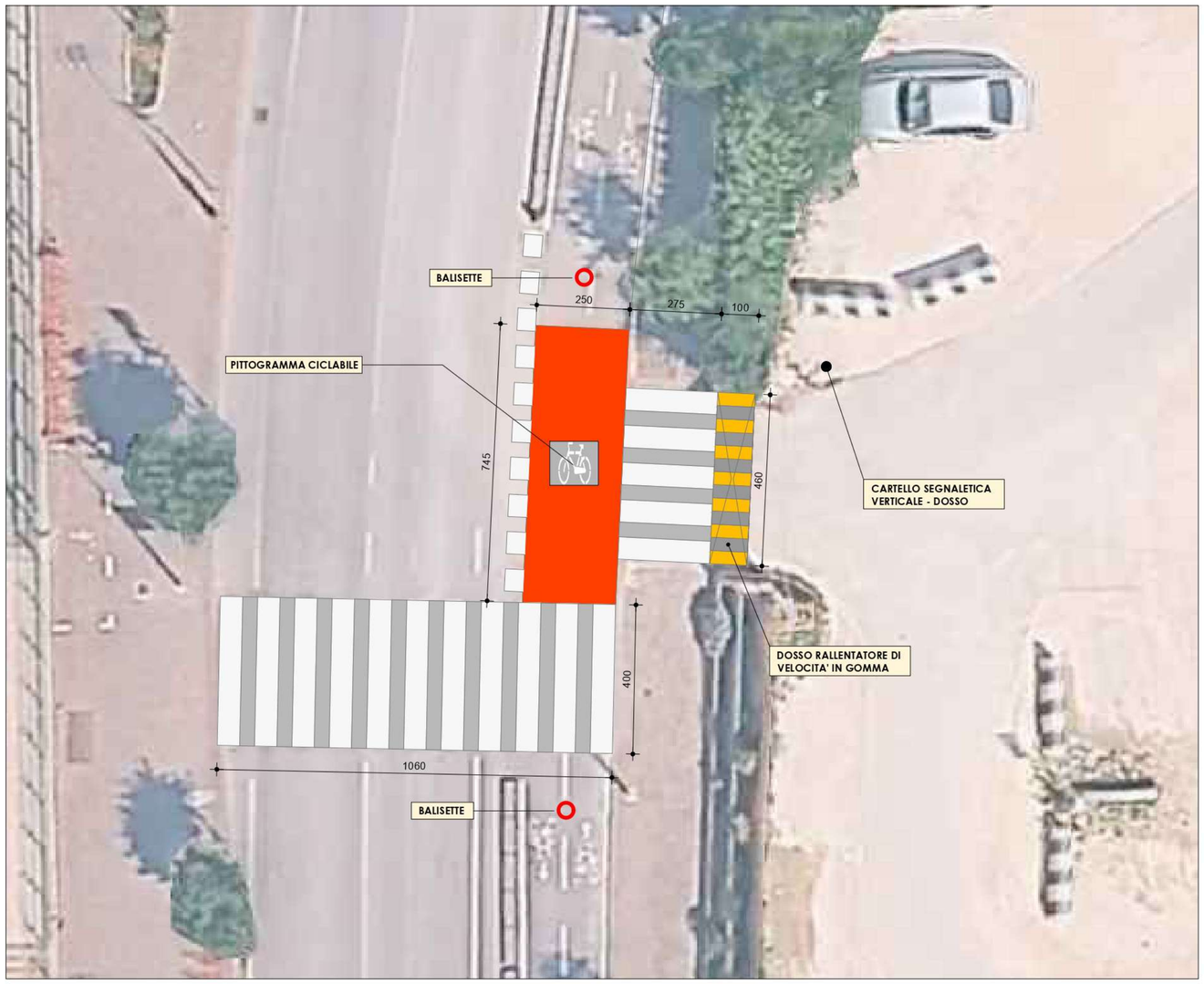

DOSSO RALLENTATORE DI VELOCITA' IN GOMMA TIPO

DELNEATORE STRADALE CILINDRICO IN PLASTICA TIPO - *BALISETTE*

PITTOGRAMMA PISTA CICLABILE

CITTA' DI VENEZIA

COMMITTENTE

Area Lavori Pubblici, Mobilità e Trasporti

Settore Pianificazione e Mobilità Sostenibile

Servizio Nuove Opere Mobilità Sostenibile
SEDE: Polo Tecnico " Ex Carbonifera" - Viale Ancona, 63 - Venezia Mestre

DIRETTORE
Ing. Simone Agrondi

DIRIGENTE
Ing. Roberto di Bussolo

RESPONSABILE DEL PROGETTO
Ing. Roberto di Bussolo

OGGETTO "MANUTENZIONE STRAORDINARIA PISTE CICLABILI"

C.I. 15522

FASE
PROGETTO ESECUTIVO

ELABORATO	TITOLO ELABORATO
2.14	Scheda 14 - Via Circonvallazione

REV.	DATA	OGGETTO

DATA: 20/02/2026	SCALA: ____	FILE:
PROGETTO	DISEGNO	VERIFICA