SEZIONE 1–1
SCALA 1:50 – Quote in cm

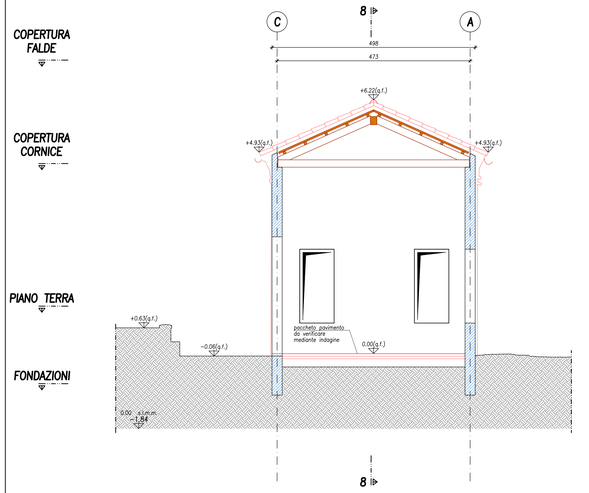

SEZIONE 2–2
SCALA 1:50 – Quote in cm

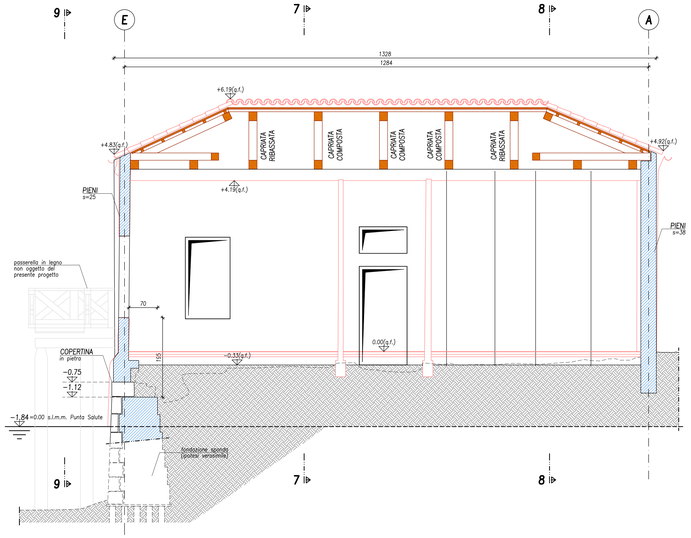

SEZIONE 3–3
SCALA 1:50 – Quote in cm

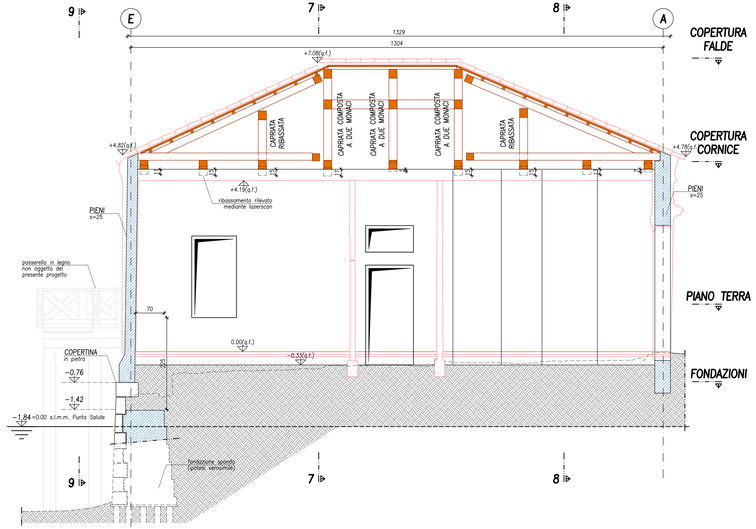

KEYPLAN
SCALA 1:250

NOTA:
Tutte le geometrie dello stato di fatto qui riportate si basano sugli elaborati di rilievo generale prodotti dallo studio NAFTA trasmesse allo scrivente in data 15–05–2025 integrati con le informazioni raccolte durante i sopralluoghi, con specifico riferimento alle strutture di sponda di rio S. Alvise.

NOTA:
Il sistema di assi qui impiegato individua in maniera solo approssimata la posizione dei muri esistenti.

NOTA:
tutte le quote altimetriche si riferiscono alla quota 0.00 del caposaldo posizionato sulla soglia d'ingresso a quota +1.84 rispetto alla quota di riferimento del livello medio mare del mareografo di Punta della Salute.

LEGENDA:
Elementi ipotizzati da verificare mediante rilievi integrativi ed indagini

SEZIONE 4–4
SCALA 1:50 – Quote in cm

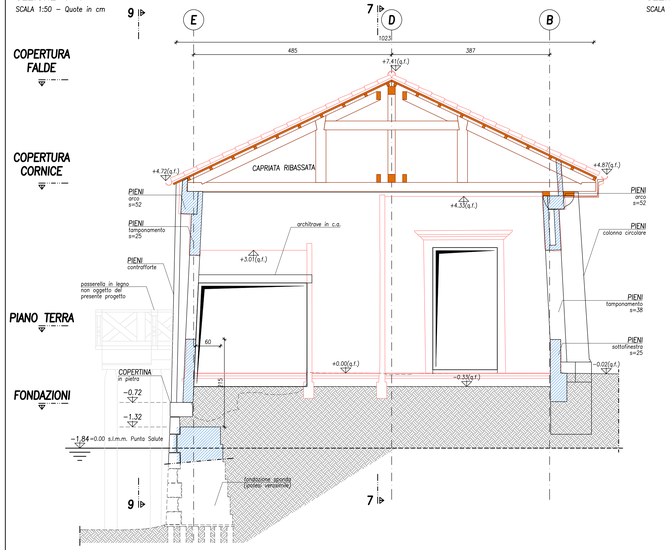

SEZIONE 5–5
SCALA 1:50 – Quote in cm

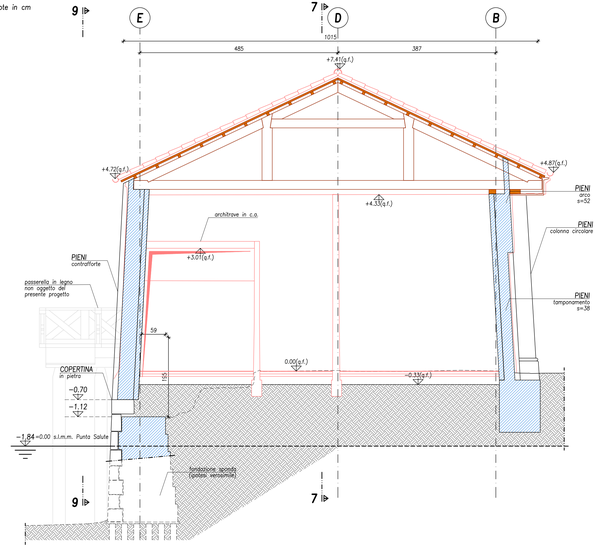

SEZIONE 6–6
SCALA 1:50 – Quote in cm

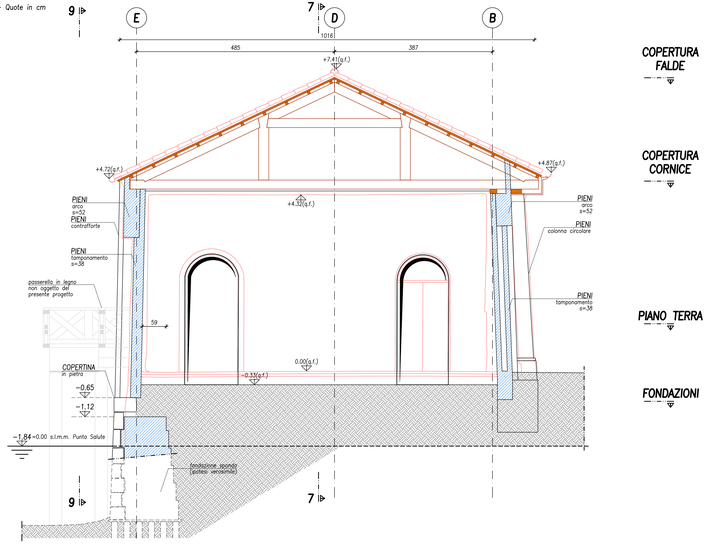

LEGENDA

COLORI
- STRUTTURE NUOVE
- STRUTTURE NUOVE LEGNO
- STRUTTURE ESISTENTI
- ELEMENTI DI FINITURA

RETINI
- SEZIONE MURATURA
- SEZIONE C.A.
- MURETTI E TRAVI ESTRADOSSATE IN C.A.

LINEE
- STRUTTURE SEZIONATE
- STRUTTURE IN PROSPETTO
- STRUTTURE NASCOSTE
- STRUTTURE SOTTOSTANTI
- LINEE D'ASSE

QUOTE
- QUOTA ALTIMETRICA IN PIANTA [m] +3.15
- QUOTA ALTIMETRICA IN SEZIONE [m] +3.15 (g.f.)

CITTA' DI VENEZIA

commessa

Messa in sicurezza del fabbricato d'ingresso del Compendio ex Umberto I
Fondamenta riformati del Bersaglio, 3144
S.Alvise - Venezia
Perizia suppletiva e di variante
Progetto opere strutturali

committente

Comune di Venezia **AREA LL. PP. MOBILITA' E TRASPORTI** **Settore Edilizia Comunale** Venezia Centro Storico e Isole **Servizio Edilizia 1** Venezia Centro Storico e Isole	Il R.U.P. **ing. Giovanni Voltolina** Il Dirigente **arch. Silvia Loreto** Il Direttore **ing. Simone Agrondi**

NISON PESENTI ASSOCIATI

progettazione generale
direzione lavori
coordinamento sicurezza in fase di prog. ed esec.

Studio NAFTA
sedi
1. via Banchina dell'Azoto 15
30175 Marghera Venezia (VE)
2. castello Borgoloco 5098/a
30122 Venezia (VE)
www.studionafta.it
info@studionafta.it

progettista generale
C.S.P.
arch. Ugo Fattore

direttore dei lavori
C.S.E.
arch. Marzia Di Panfilo

progetto strutture
direzione operativa
opere strutturali

Boaretto e Associati s.r.l.
sede legale
via Ospedale n. 9
30174 Venezia Mestre
C.F./P.I. 04178090272
www.boarettoeassociati.it
info@boarettoeassociati.it
boarettoeassociati@pcert.it

progettista opere strutturali
ing. Luca Boaretto
responsabile di commessa
ing. Mattia Ongarato
collaboratori
ing. Stefania Boaretto
arch. Francesco Sambo
ing. Mattia Tessari

dir. operativo opere strutturali
ing. Luca Boaretto

CVE-032	Perizia di variante	codice elaborato CVE-032 PV-EG.006-R00

gruppo elaborati
STATO DI FATTO

titolo elaborato
SEZIONI TRASVERSALI

numero elaborato: EG.006
revisione: R00

rev	data	motivo dell'emissione	eseguito	controllato	approvato
00	30-10-2025	EMISSIONE	F.Sambo	M.Ongarato	L.Boaretto

La proprietà del presente elaborato è tutelata a termini di legge. È vietata qualsiasi forma di riproduzione o di copia non autorizzata.