

SEZIONE TIPO A
Rif. Sez.01

1:50
1:50

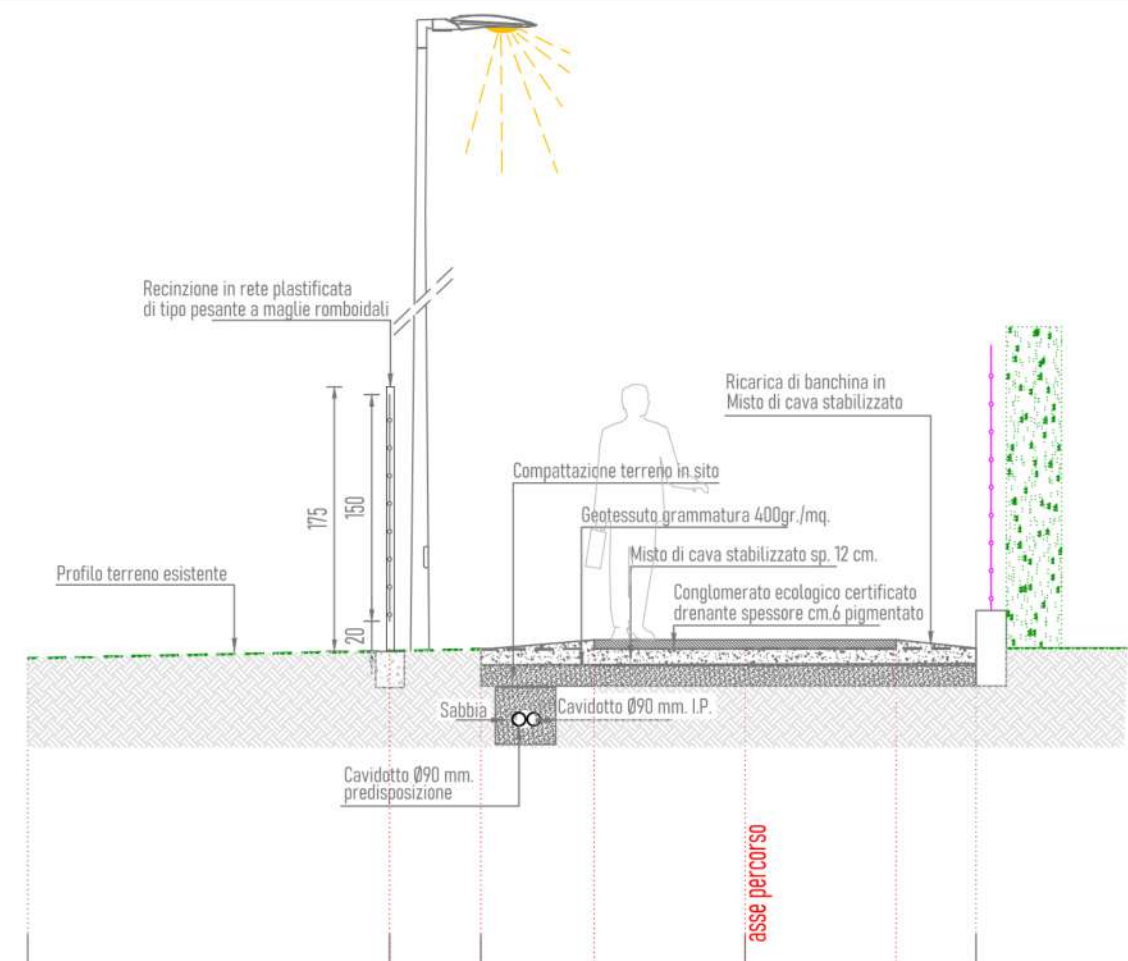

QUOTE ROSSE DI PROGETTO	2.08	2.12	2.14	2.20	2.20	2.20	2.16
DISTANZE PARZIALI DI PROGETTO	2.40	.60	.70	1.00	1.00	.53	
QUOTE NERE DEL TERRENO	2.08		2.14		2.15		2.16
DISTANZE PARZIALI DEL TERRENO	3.00			3.28			

SEZIONE TIPO B
Rif. Sez.03

1:50
1:50

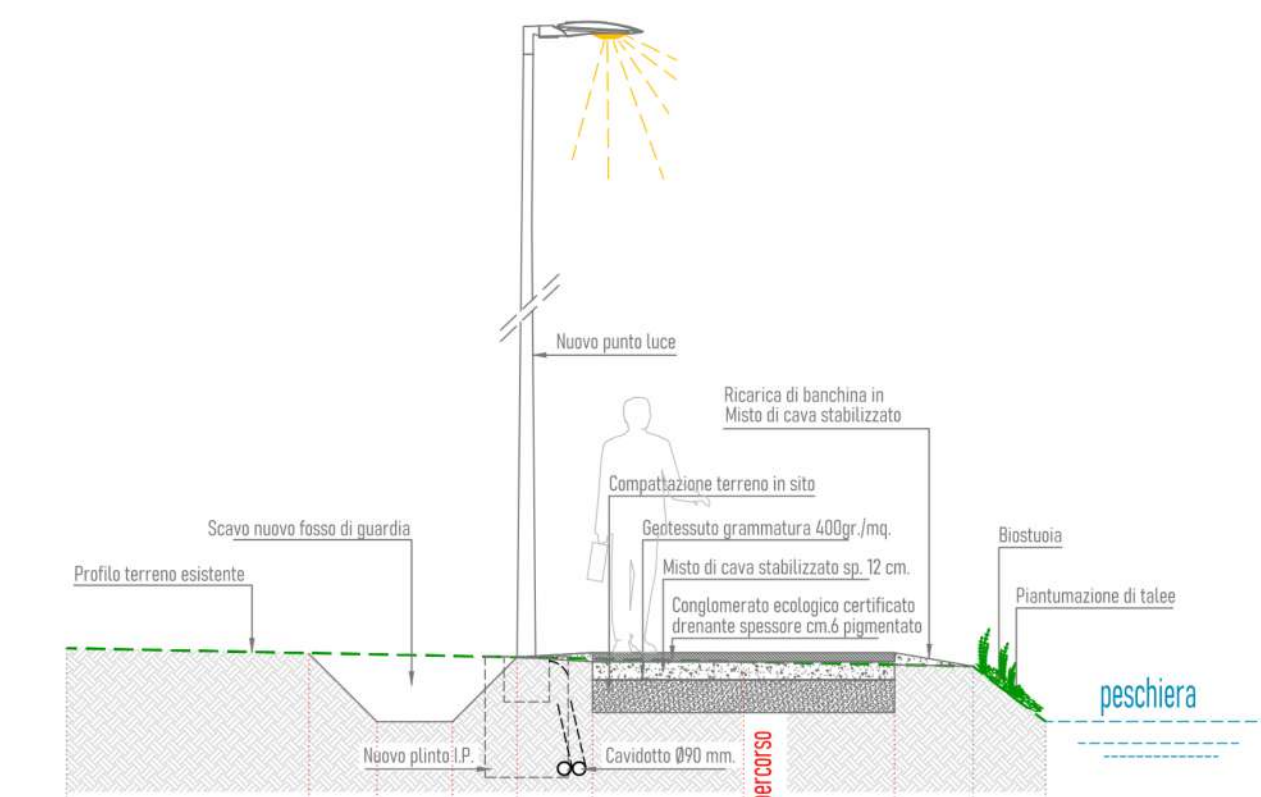

QUOTE ROSSE DI PROGETTO	1.35	1.31	0.85	1.30	1.32	1.32	1.32	1.23	0.87
DISTANZE PARZIALI DI PROGETTO	1.60	.45	.50	.43	.50	1.00	1.00	0.50	.48
QUOTE NERE DEL TERRENO	1.35	1.31	1.30	1.30	1.28	1.26	1.26	1.23	0.87
DISTANZE PARZIALI DEL TERRENO			6.00						.48

SEZIONE TIPO C
Accessi agricoli

1:50
1:50

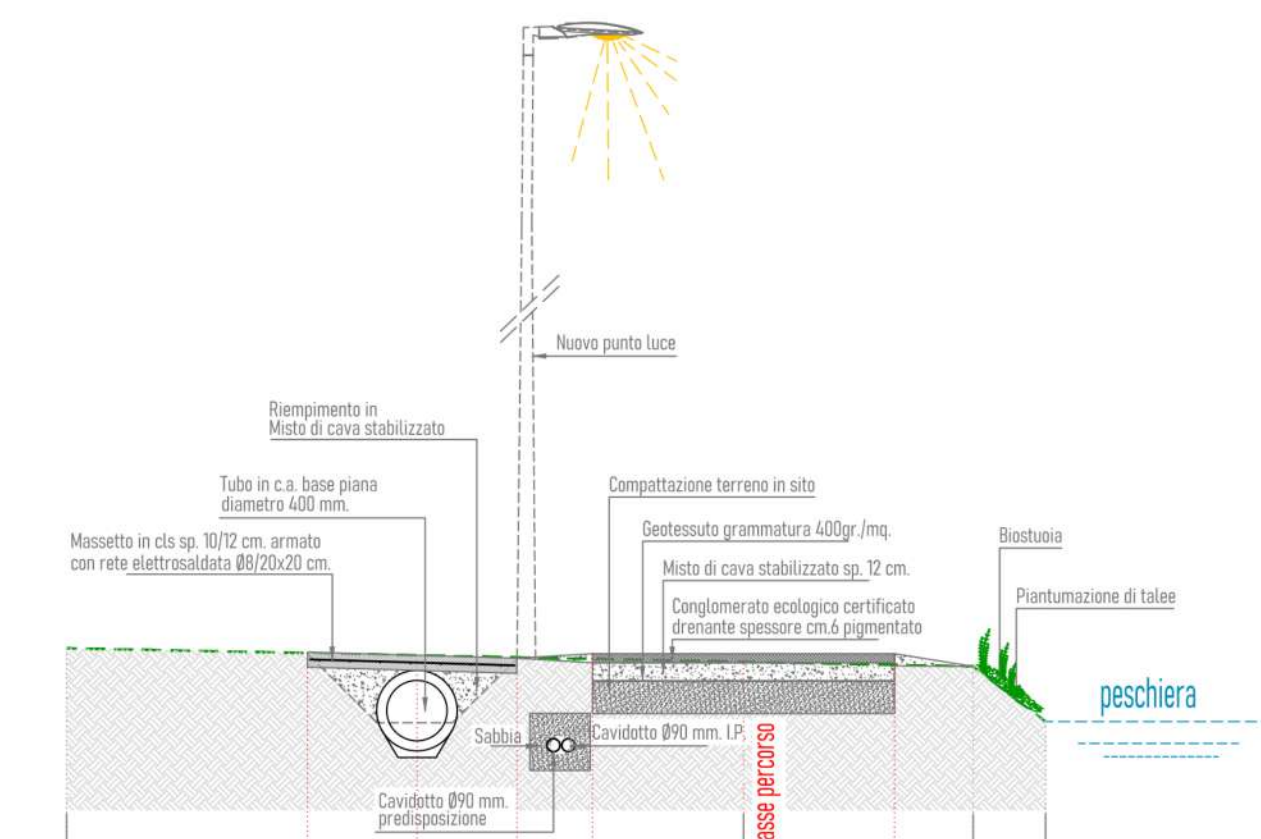

QUOTE ROSSE DI PROGETTO	1.35	1.33	1.31	1.30	1.32	1.32	1.32	1.23	0.87
DISTANZE PARZIALI DI PROGETTO	1.59	.73	.66	.50	1.00	1.00	0.50	.48	
QUOTE NERE DEL TERRENO	1.35	1.33	1.31	1.30	1.29	1.26	1.25	1.23	0.87
DISTANZE PARZIALI DEL TERRENO			6.00						.48

SEZIONE TIPO D
Rif. Sez.14

1:50
1:50

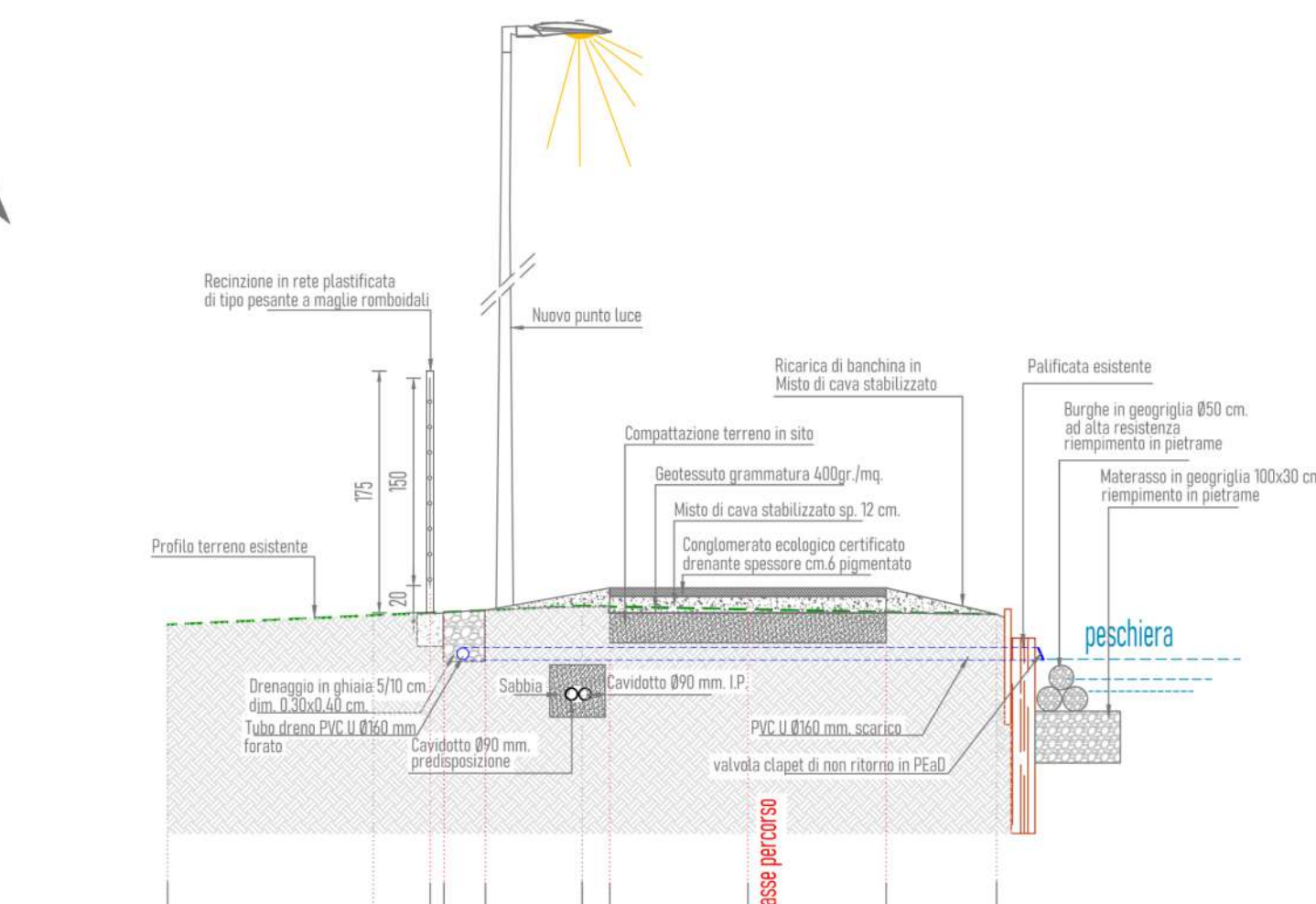

QUOTE ROSSE DI PROGETTO	1.12	1.19	1.21	1.38	1.38	1.38	1.19
DISTANZE PARZIALI DI PROGETTO	1.90	.10	.30	.90	1.00	1.00	.80
QUOTE NERE DEL TERRENO	1.12	1.19		1.25	1.23		1.19
DISTANZE PARZIALI DEL TERRENO	3.00			3.00			

PARTICOLARE PUNTO LUCE
scala 1:20

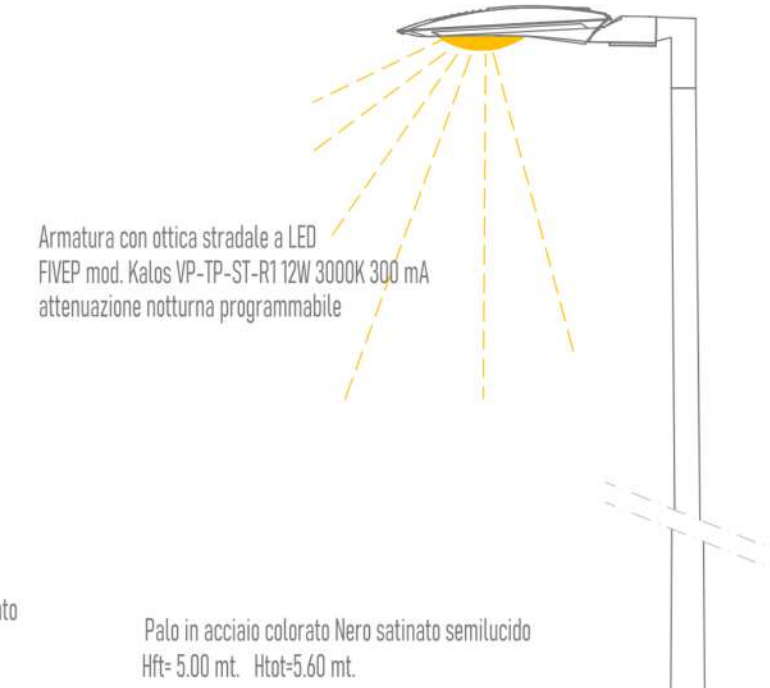

CAVIDOTTI ILLUMINAZIONE E PREDISPOSIZIONE
Sezione tipo scavo 1:20

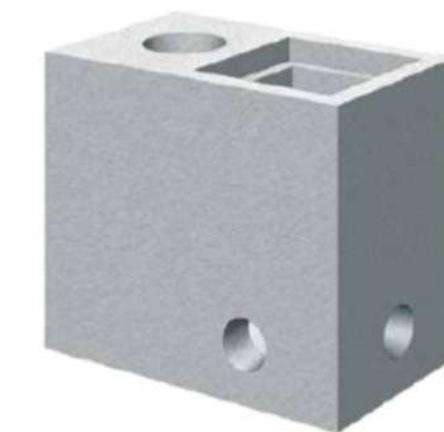
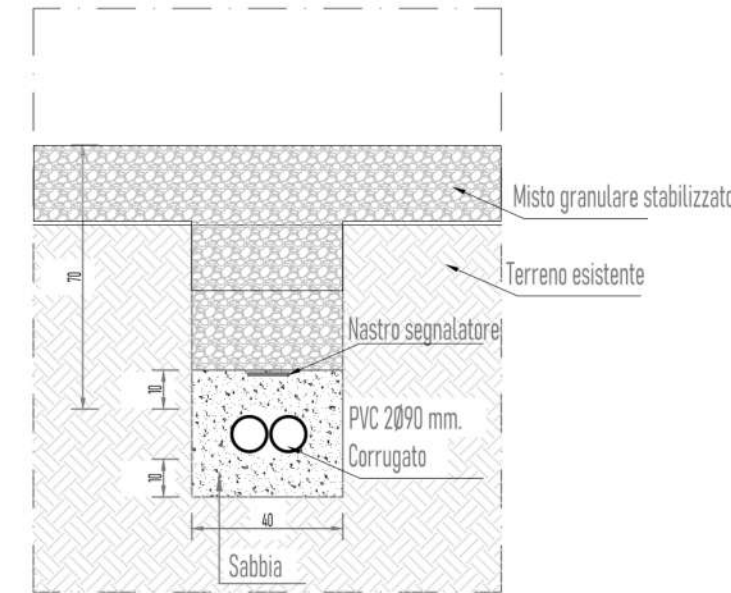

Plinto I.P. in cls 90 x 55 x h=80 cm. con pozzetto 30x30 cm.

PARTICOLARE ACCESSI AGRICOLI

Pianta scala 1:25

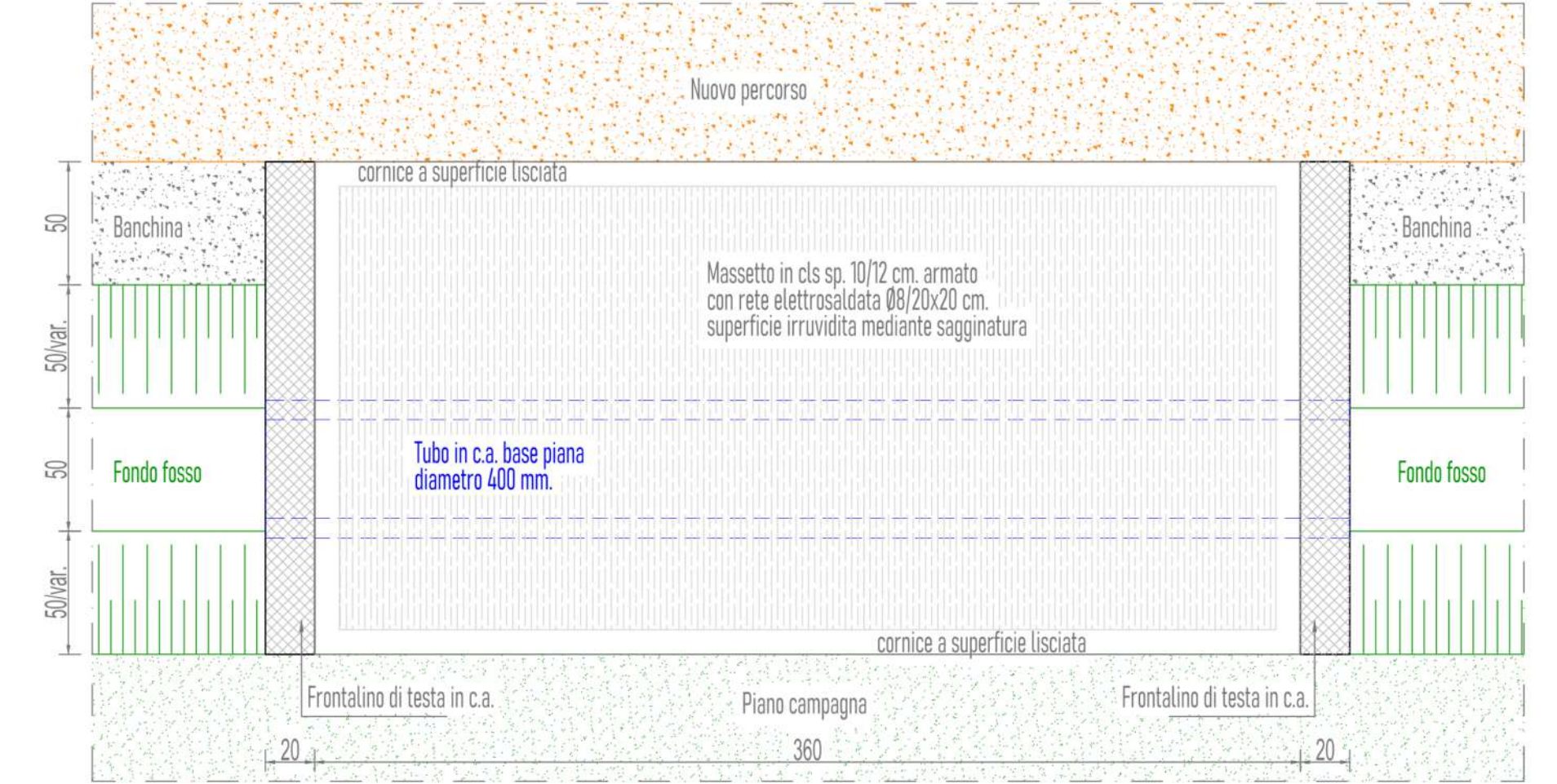

Prospetto scala 1:20

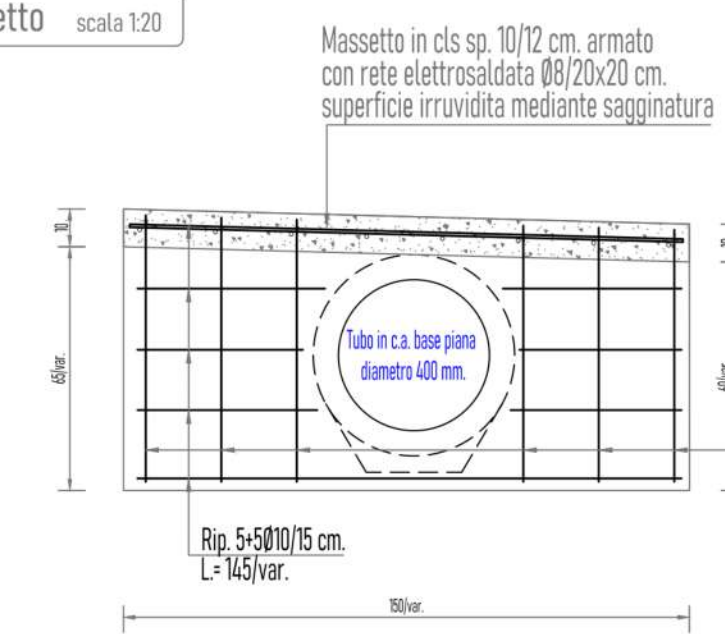

Sezione scala 1:20

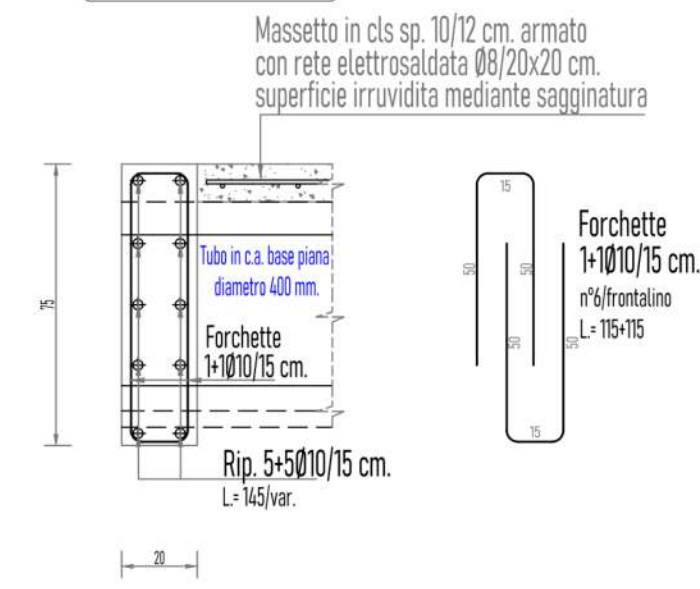

Città di Venezia
Città di Venezia
Area Lavori Pubblici, Mobilità e Trasporti
Settore Viabilità Venezia Centro Storico Isole, Mobilità Acquea
Servizio Manutenzione Viabilità 1 Venezia Centro Storico e Isole

Direttore: ing. Simone Agrondi
Dirigente: arch. Alberto Chinellato
RUP : arch. Alberto Chinellato

Titolo intervento

Riqualificazione della viabilità nell'isola delle Vignole
CI 14530

Fase

Progetto Esecutivo

Ambito di intervento

Percorso interpodereale

Progetto

Arch. Claudio Biscontin

Service tecnico

Ing. Michele GRANZIERO
Piazza S. D'Annunzio, n.7
30036 S. Maria di Sala
info@studiogranziero.it

Titolo

Sezioni tipo e particolari costruttivi

Data prima emissione
Revisione
Data
Redatto
Verificato
Approvato
Novembre 2025
seconda emissione
05.11.2025
M. Granziero
C. Biscontin
C. Tonetto

Scala
indicata

Elaborato

Revisione