

COMPARATIVA - SEZIONE B-B  
SCALA 1:50

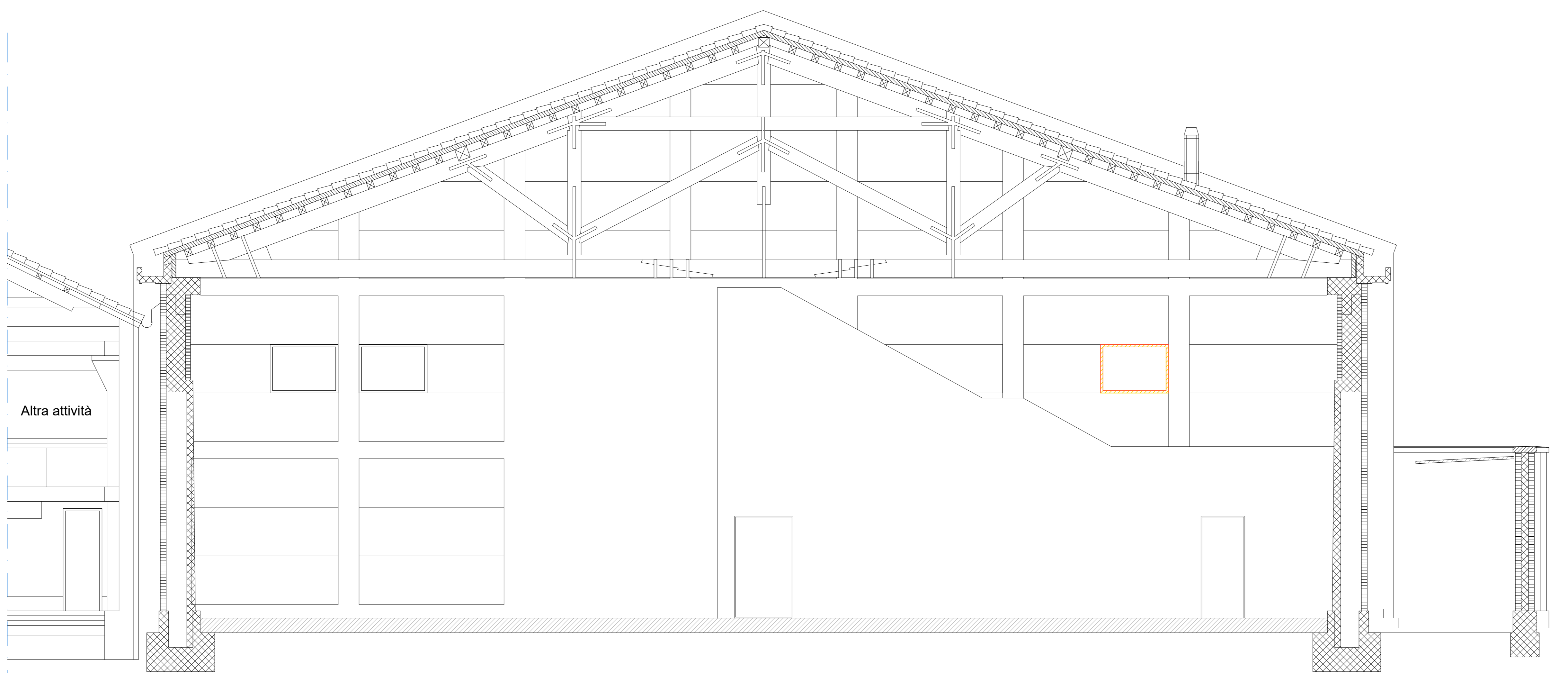
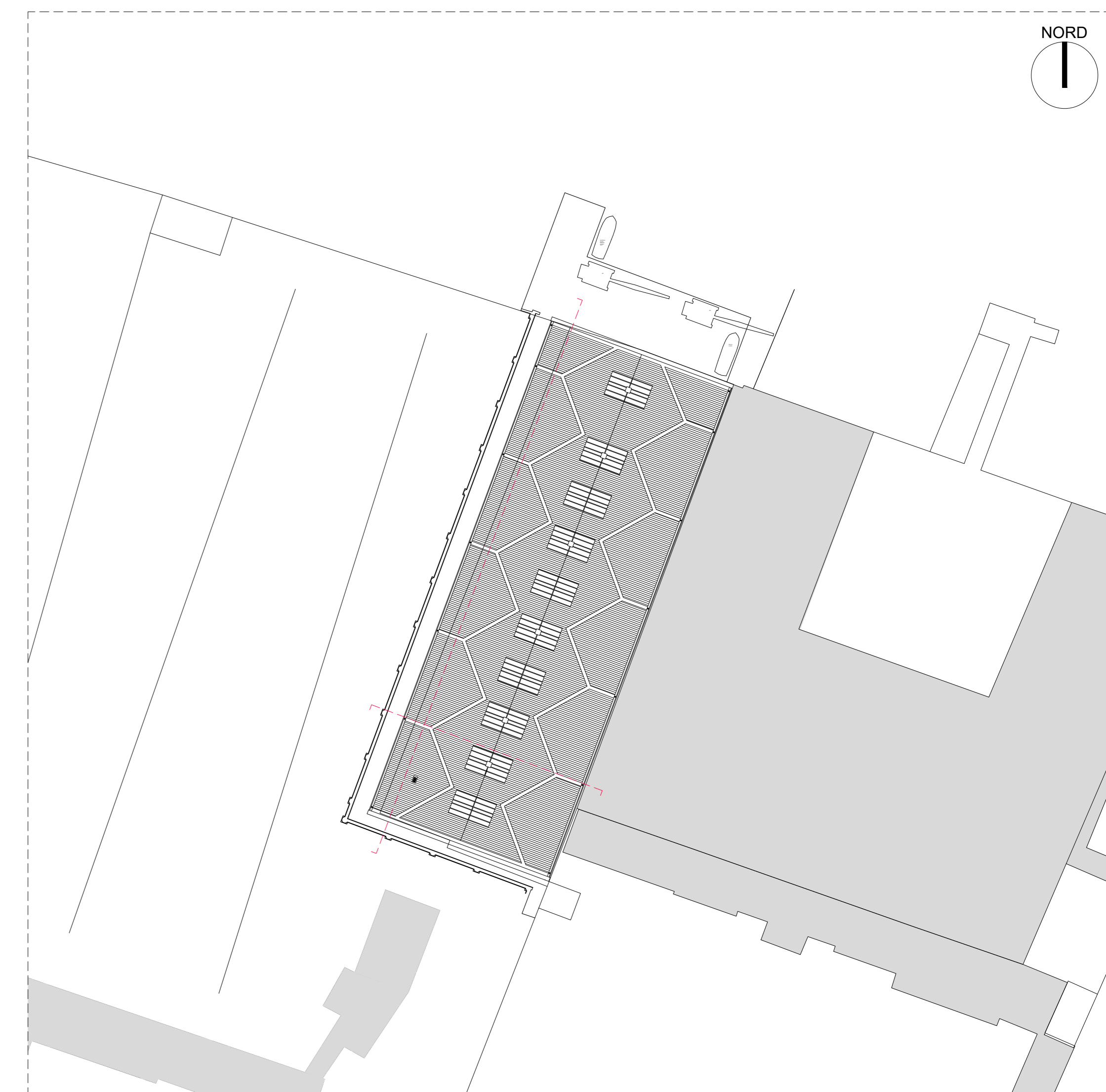

COMPARATIVA - SEZIONE A-A  
SCALA 1:50

LEGENDA	
	DEMOLIZIONE
	COSTRUZIONE

DATA	DESCRIZIONE REVISIONE	REVISIONE N.

<p><b>COMMITTENTE</b> CITTÀ DI VENEZIA </p> <p><small>Comune di Venezia Area Lavori Pubblici Mobilità e Trasporti Servizio Edilizia, Lavori Pubblici, Verde Pubblico, Manutenzione Servizio Edilizia 3 Venezia Centro Storico ed Isola RIP-Arch. Calceola Sarti</small></p>	<p><b>PROGETTISTA</b> ENRGO s.r.l. </p> <p><small>ENRGO s.r.l. Via Guido Rossa 29 Porto San Nicolò 30100 (PD) Tel. +39 049 8967449</small></p>
---	--

<p>DATA: 04/2020</p> <p>SCALA: 1:50</p> <p>RIF. COMMESSA: 22081</p> <p>STATO: Progetto Esecutivo - Variante</p> <p>APPROVATO DA: D.Z.</p> <p>DISEGNATO DA: M.B.</p>	<p>PROGETTO CI 15166 - INTERVENTI DI ADEGUAMENTO DELL'IMMOBILE FINALIZZATI ALL'OTTENIMENTO DEL CPI REMERE SANT'ALVISE CANNAREGIO 3161, 30121 - VENEZIA (VE) CUP F72H22000340001 - CIG B6D620137</p> <p>CONTRATTO: D. D. DI AGGIUDICAZIONE N. 1545 DEL 01/08/2025 CONTRATTO REP. SPEC. N. 26330 DEL 13/08/2025</p> <p>COMMITTENTE Comune di Venezia</p>
---	--

<p><b>NOTA</b> Tutti i diritti sono riservati a norma di legge. Sono vietate la riproduzione e l'impaginazione di parti senza la presenza di una autorizzazione scritta.</p> <p>FORMATO: A0</p> <p>NOME FILE: 22081_VARIANTE_A_rev01.dwg</p>	<p>ELABORATO</p> <p><b>A12</b></p> <p>VARIANTE COMPARATIVA SEZIONI</p>
--	--