

Pianta - Distribuzione posti a sedere

scala 1:100

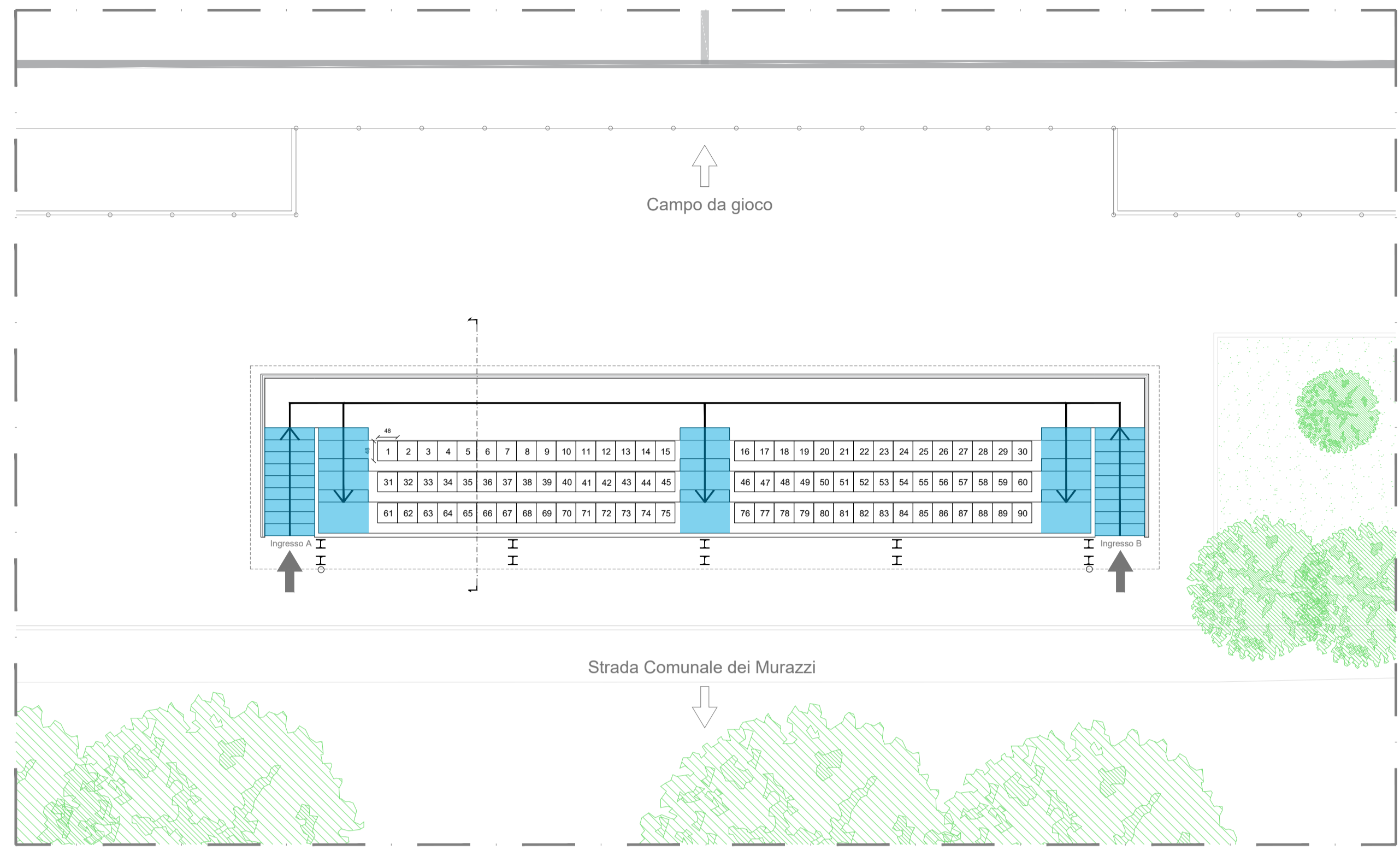

Prospetto OVEST

scala 1:100

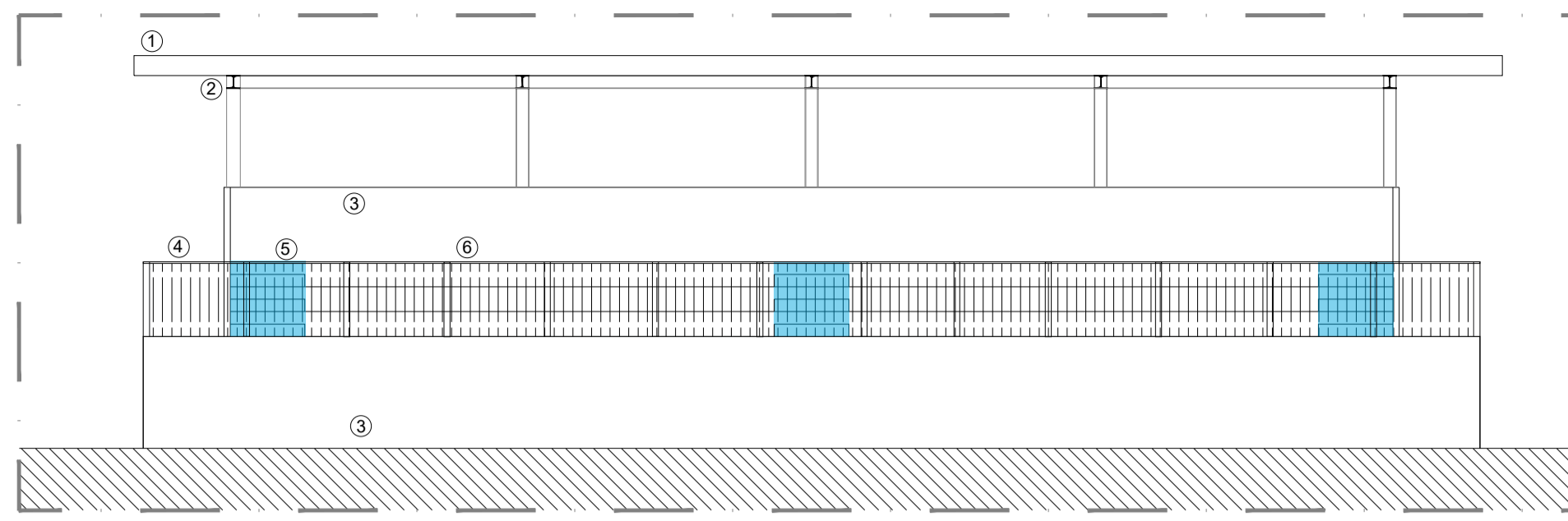

Render - Prospetto OVEST



Render - Prospetto EST



Prospetto EST

scala 1:100

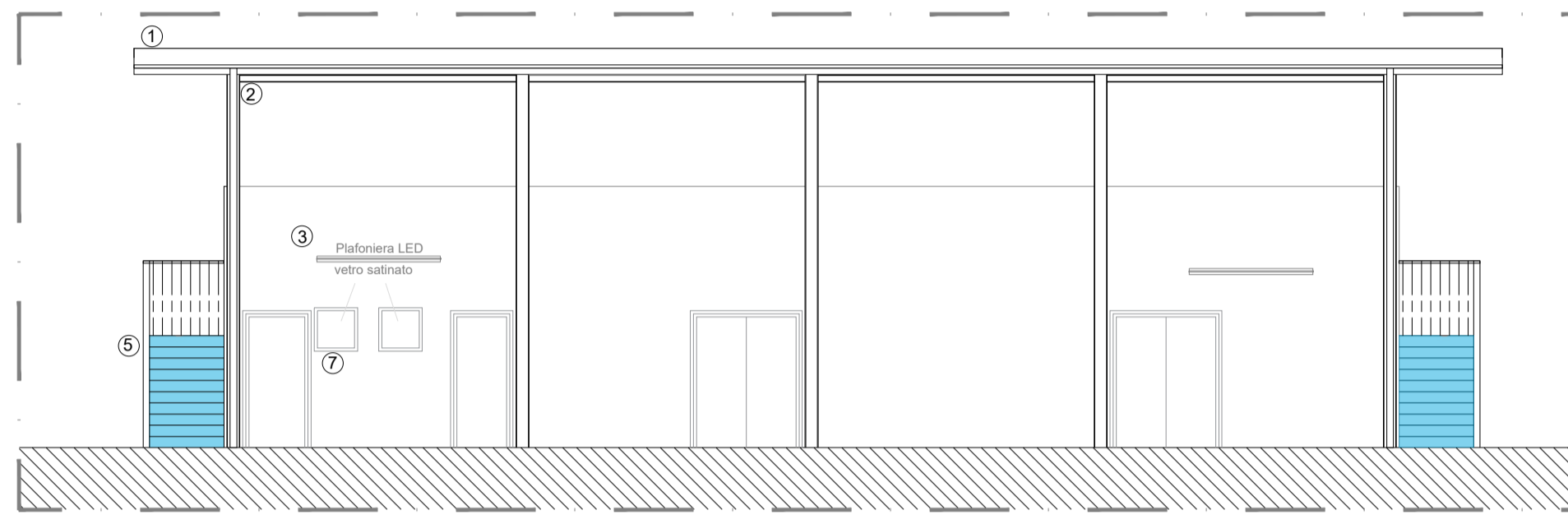

Render vista

scala 1:100

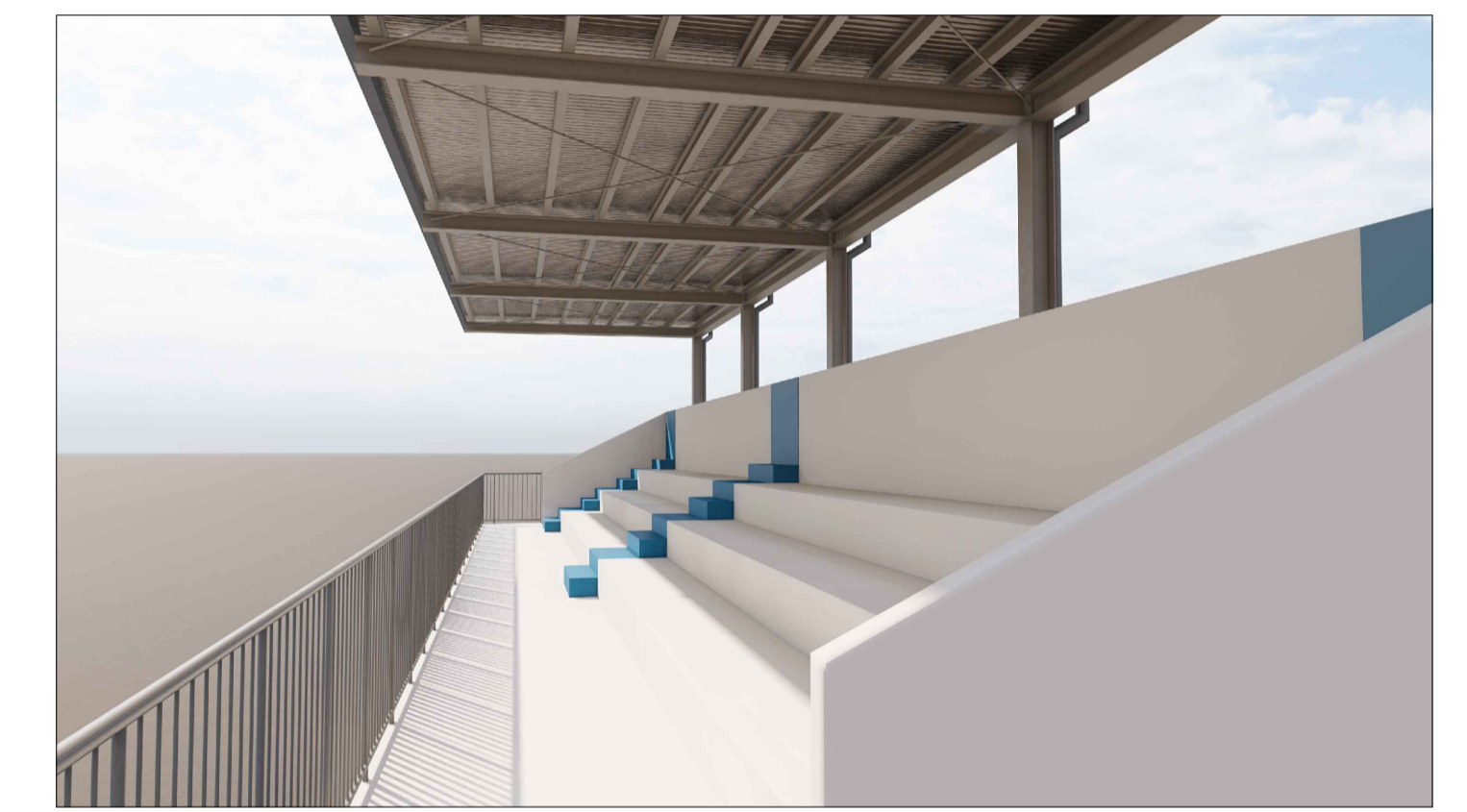

Pianta - Attacco a terra

scala 1:100

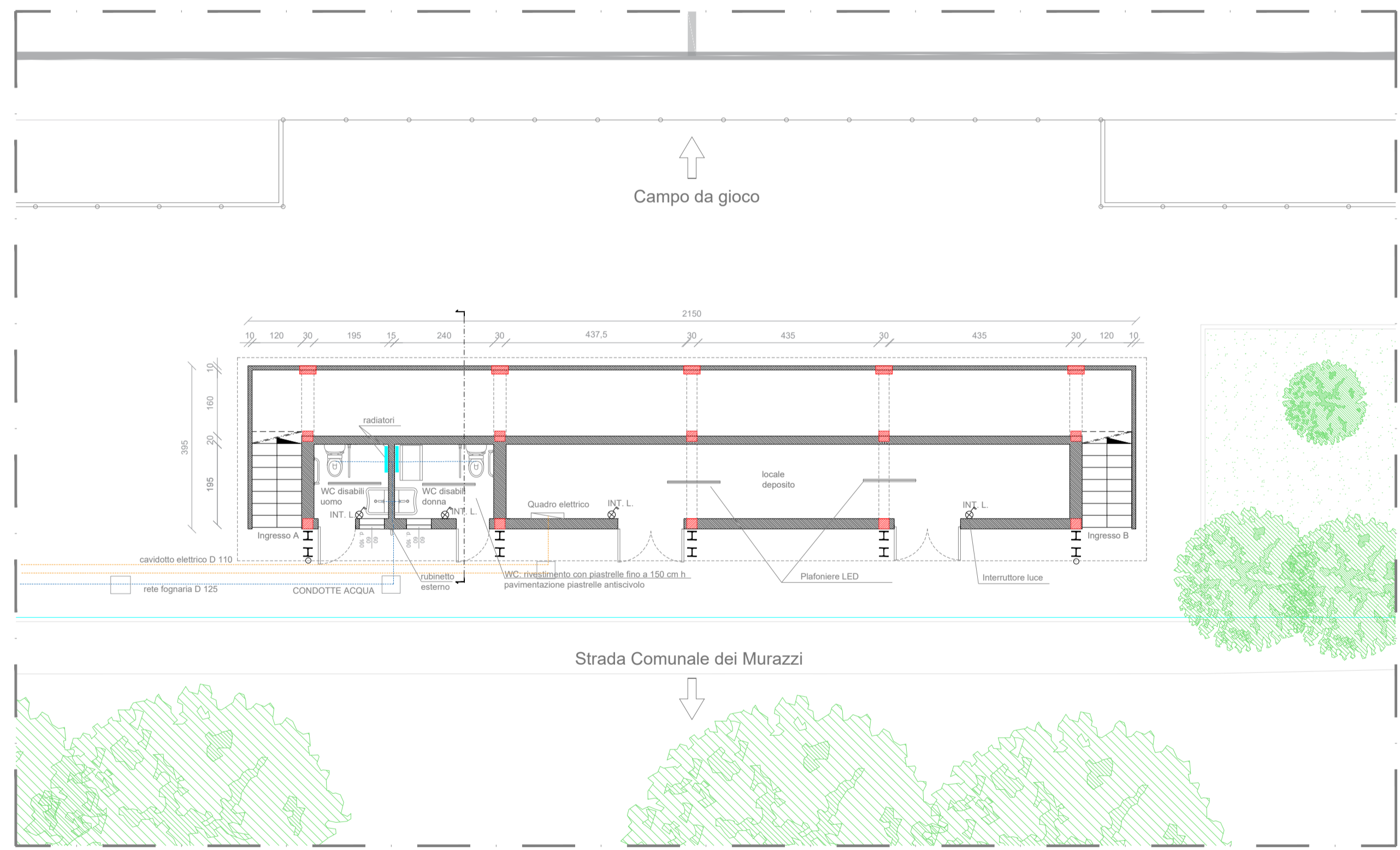

Sezione tribuna

scala 1:50

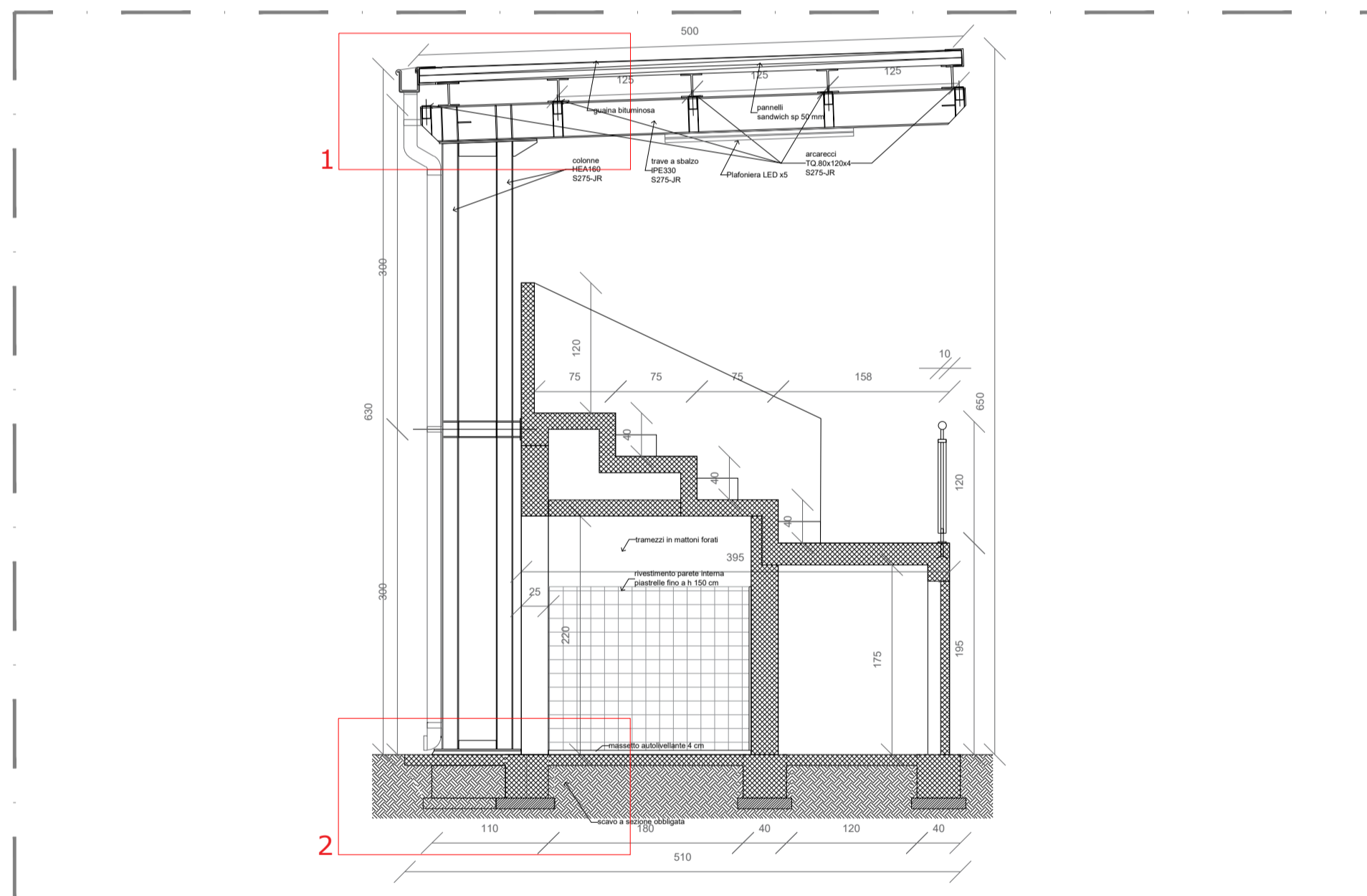

Render vista

scala 1:100



Calcolo della curva di visibilità

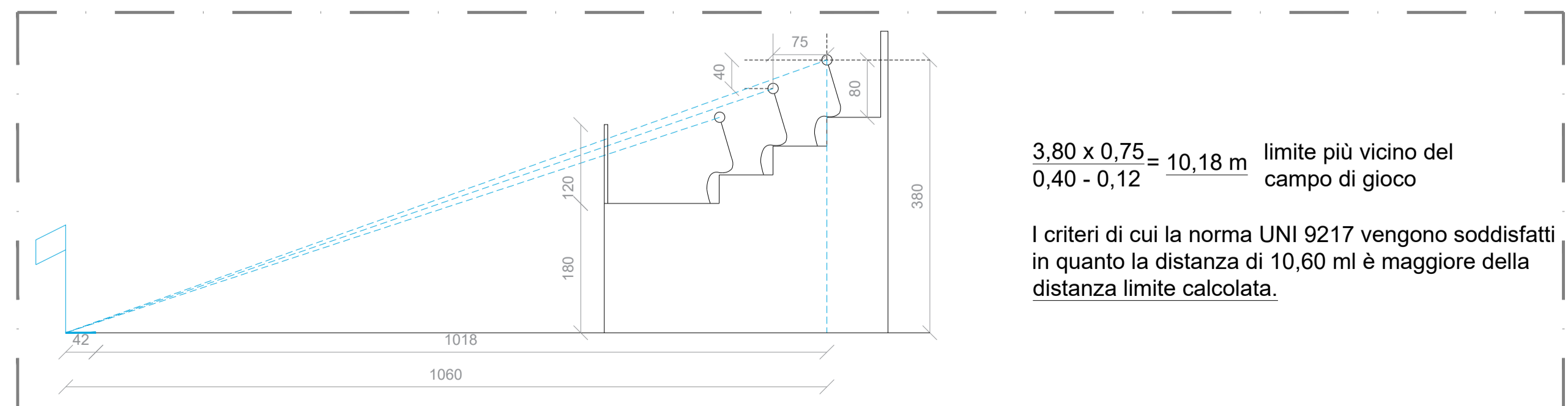

Dettagli costruttivi (Ipotesi sviluppo strutturale)

scala 1:20

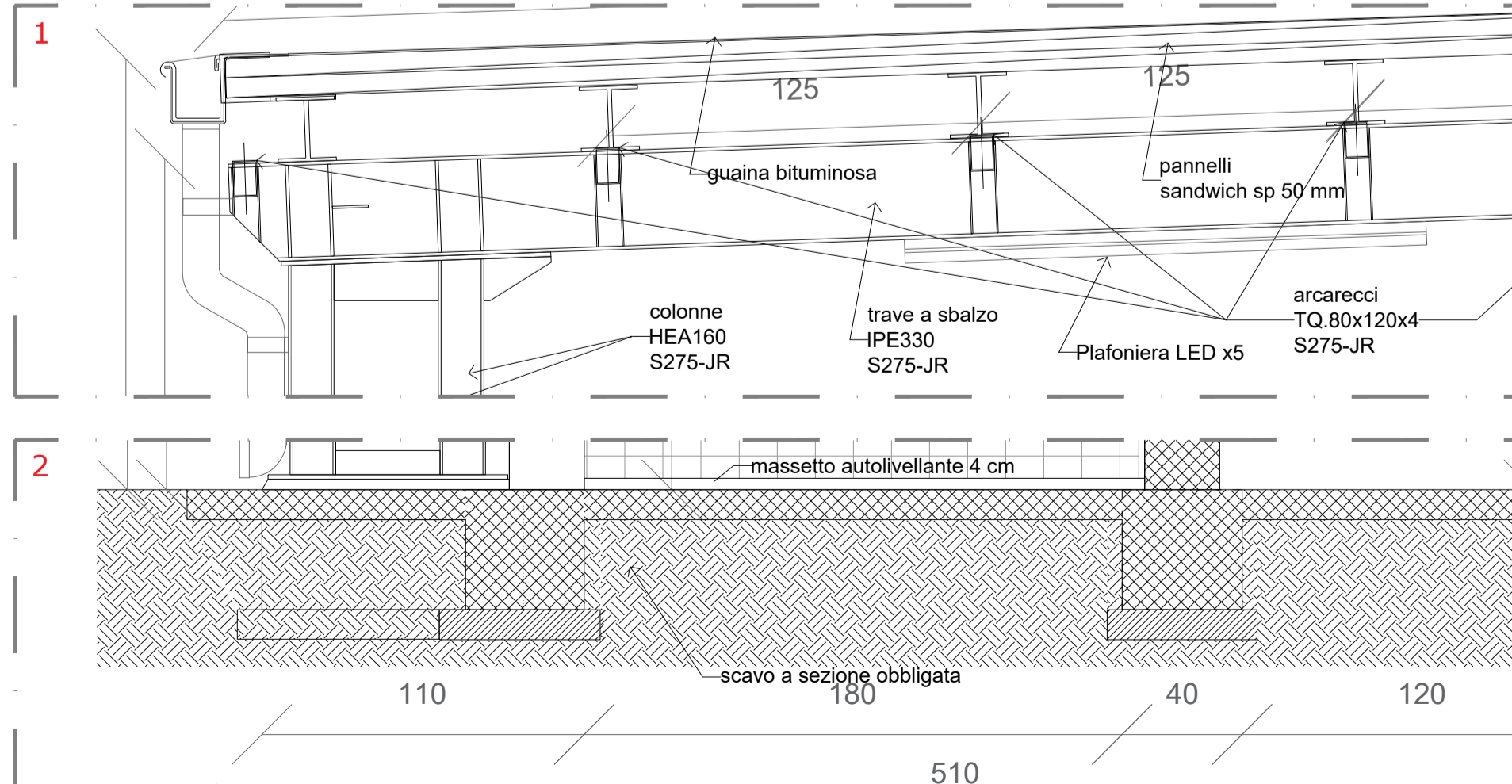

NOTA: Tutte le misure orizzontali e verticali, nonché le quote altimetriche, dovranno essere verificate in cantiere dall'Impresa. Eventuali divergenze andranno segnalate alla D.L. prima dell'esecuzione delle opere.



Area Lavori Pubblici, Mobilità e Trasporti
Settore Edilizia Comunale Venezia Centro Storico ed Isole
Servizio Edilizia 1 Venezia Centro Storico E Isole

Oggetto: C.I. 15532 NUOVA TRIBUNA PRESSO CENTRO SPORTIVO PELLESTRINA

Fase: Progetto Esecutivo

Elaborato: TAV 03: Pianta, sezioni e prospetti di progetto della nuova tribuna con legenda delle finiture, rendering
Calcolo della curva di visibilità ai sensi della norma UNI 9217

Progettista: Ing. Giovanni Voltolina

RUP: Arch. Sarah Colonna

Data: Febbraio 2026

Scala: Indicate

Rev: 00

File: Volume-Tribuna.dwg