

CAMPATA 2

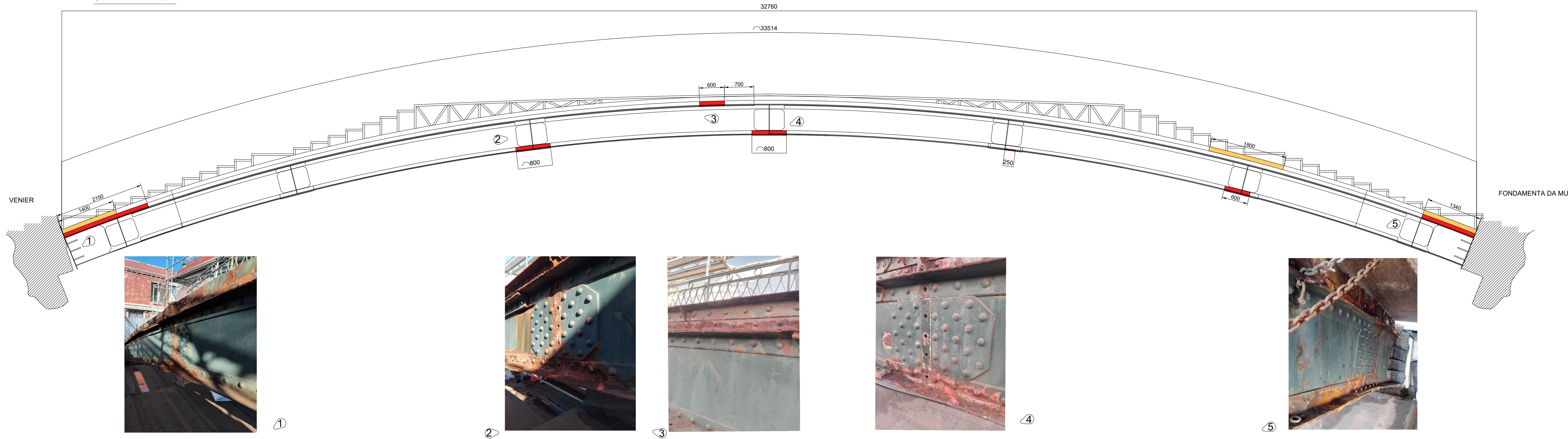

LEGENDA		
Item	Simbolo	Descrizione
(1)		Rilevati Sp.porzione da ripristinare
(2)		Rilevata Porzione da ripristinare secondaria

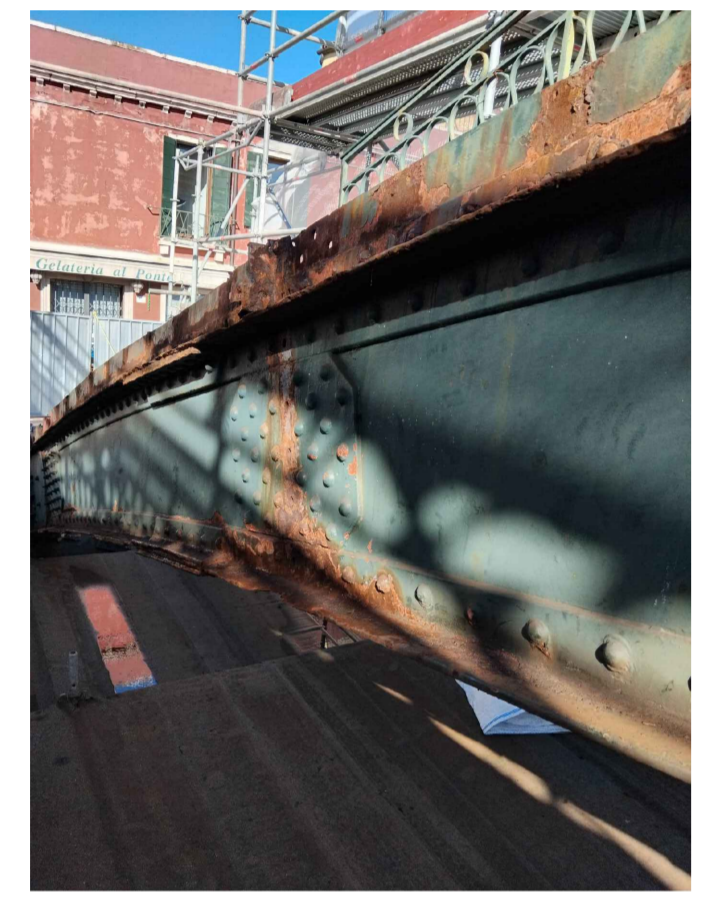
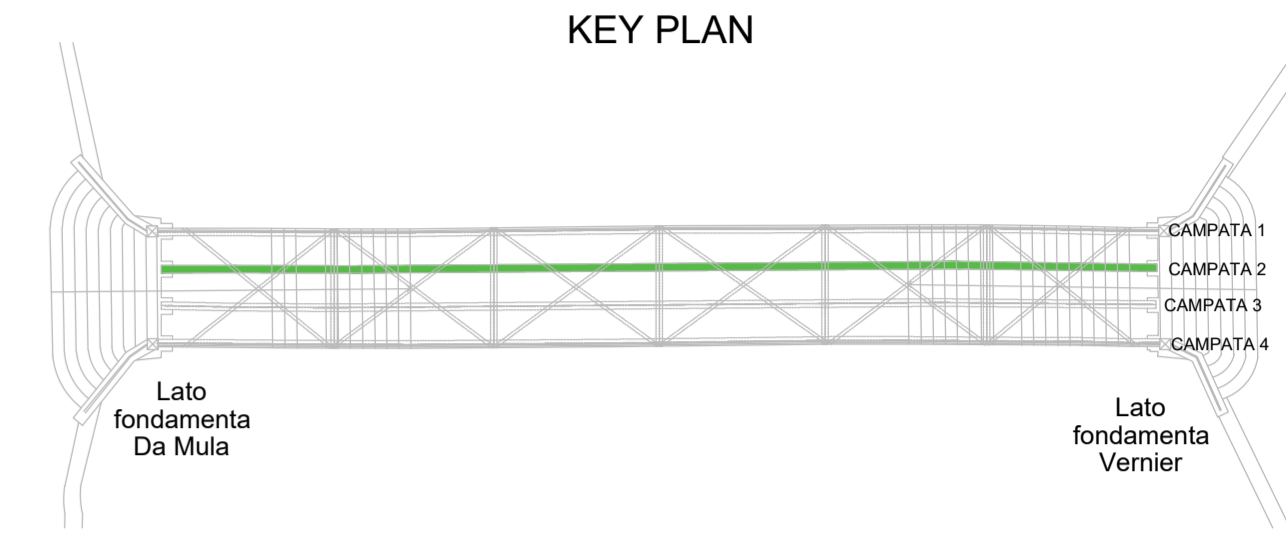

①

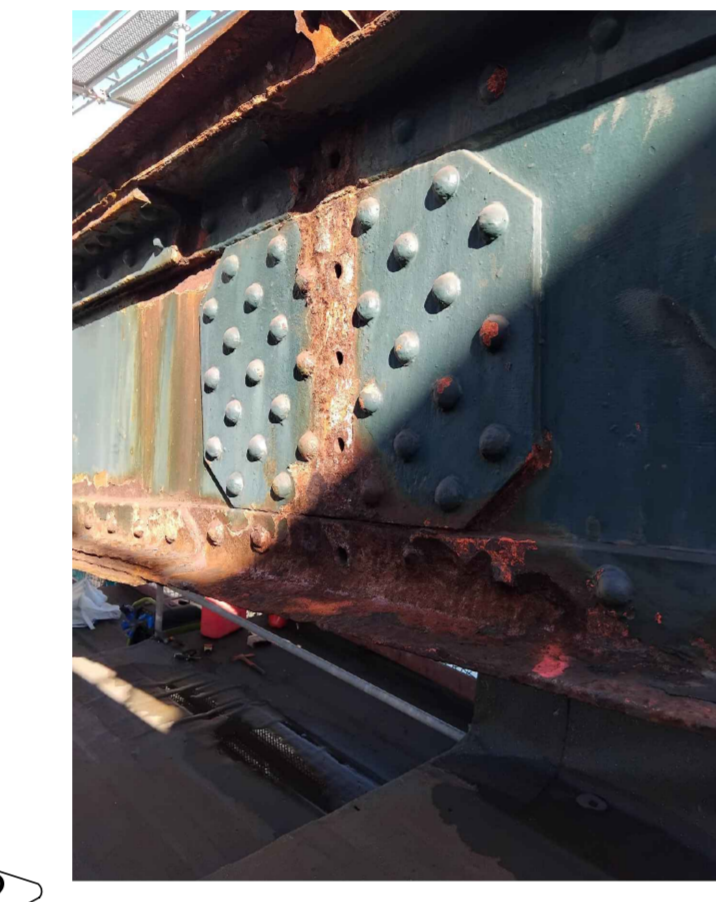

②



③



④

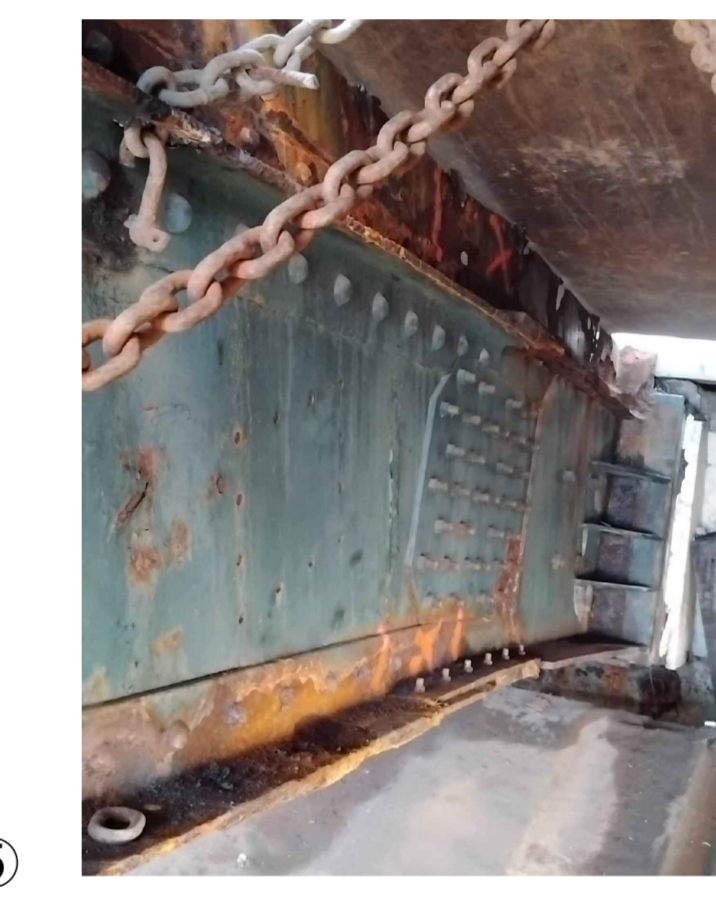

⑤

CAMPATA 2

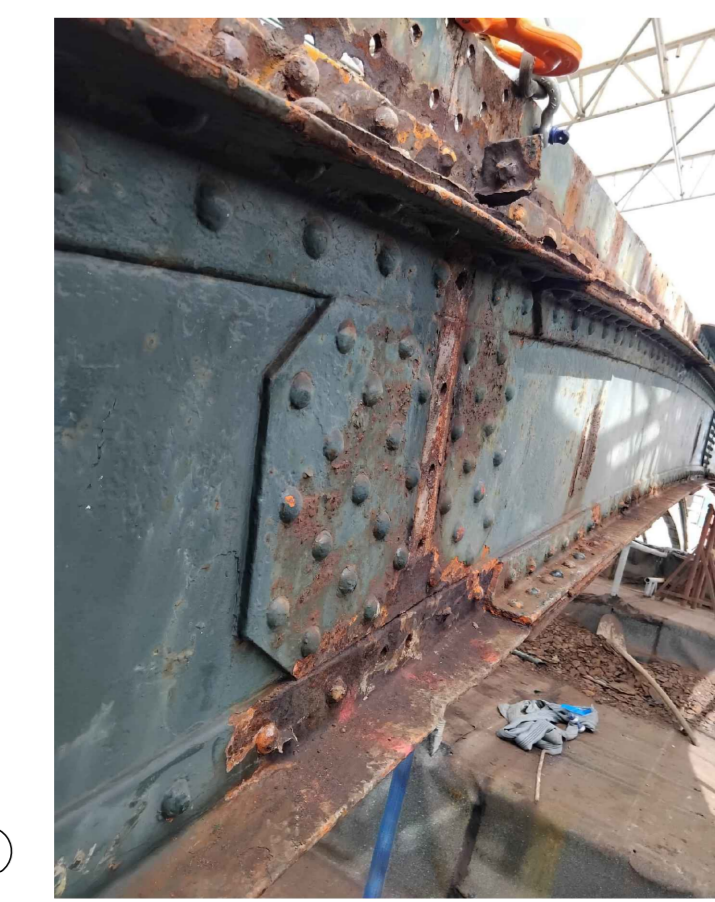
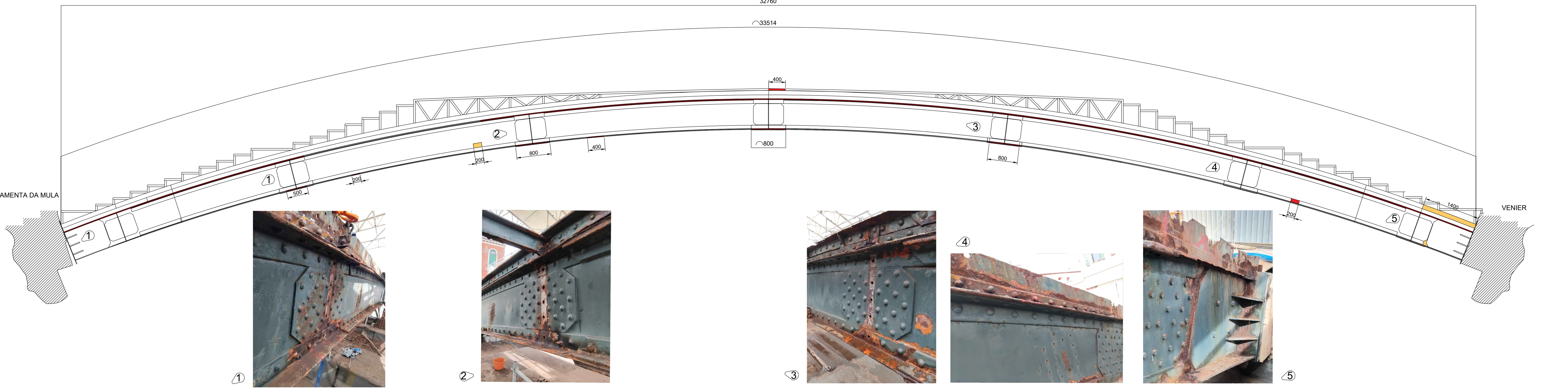

①



②

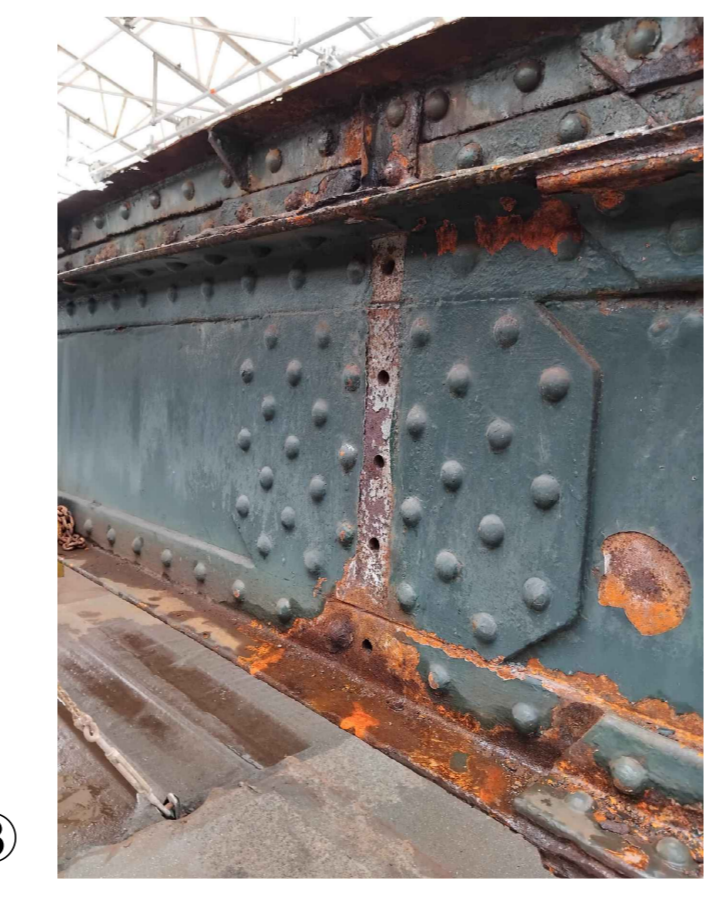

③



④

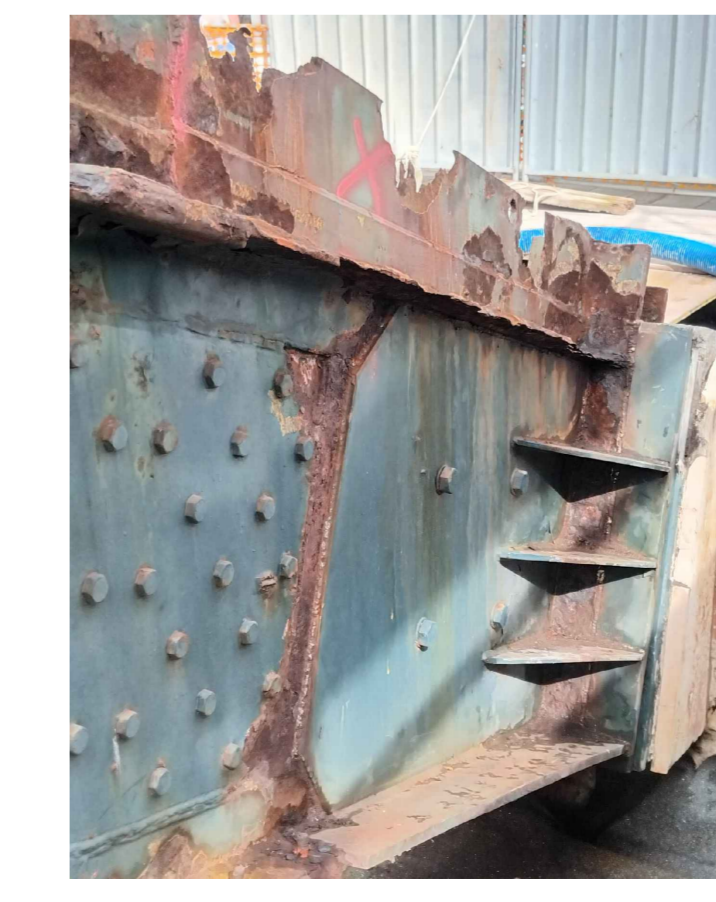

⑤

COMMITTENTE
CITTA' DI VENEZIA
 DIREZIONE LAVORI PUBBLICI
 IL RESP. DEL PROCEDIMENTO
 Arch. Alberto Chinellato

PROGETTISTA
DUEBARRADUE
 STUDI ASSOCIATI DI PROGETTAZIONE
 Sede legale - Marcon (VE) via della Industria 2/2
 Sede operativa VENEZIA, via della Industrie 8/cp VECIA, Venezia (VE)
 Sede operativa PADOVA, via Vittorio Emanuele II 2/a, Cornalba (PD)
 T. 0429191422 e-mail info@duebarradue.com P.I. 0383707292
 COPYRIGHT STUDIO DUEBARRADUE. Tutti i diritti sono riservati a norma di legge.
 ARCHITETTO EDUARDO GAMBIA
 ARCHITETTO DAVIDE PESAVENTO
 INGEGNERE FILIPPO VOLTAN

PROGETTO
PERIZIA DI VARIANTE 01 - PROGETTO COSTRUTTIVO
 RIPRISTINO STRUTTURALE DEL PONTE LUNGO
 A MURANO (C.I.14626).

TITOLO
RILIEVO PROFILI USURATI DA
SOSTITUIRE PROSPETTI TRAVE CAMPATA 2
 TAVOLAN.

P01-S.C.09.G.RIL-PS.2

Scale: 1:50
 Data: 02/2026
 Disegnato da: F.B.
 Prodotto in Italia -
 Commessa n. 1311/2022
 Nome File: P01-S.C.09.G.RIL-PS.2.dwg

REVISIONI		
REV.	DATA	OGGETTO
00	02/2026	PRIMA EMISSIONE
-	-	-