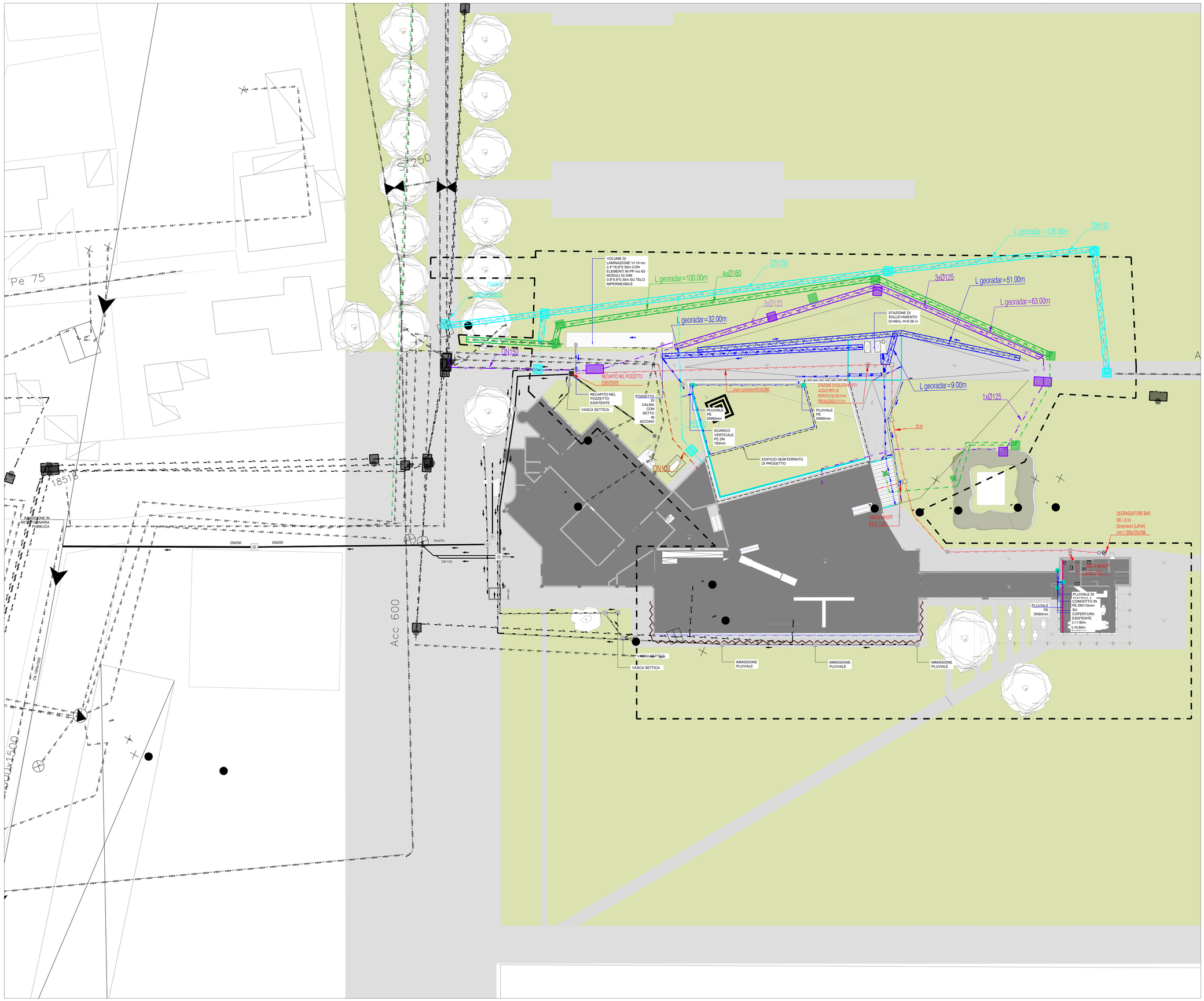

LEGENDA

AREA DI INTERVENTO

SOTTOSERVIZI ESISTENTI :

RETI PUBBLICHE

- CONDOTTE DI TRASPORTO DELLE ACQUE MISTE
- RETE ACQUEDOTTO
- RETE TELECOM
- RETE ELETTRICA
- RETE GAS
- VALVOLA SARACINESCA APERTA
- ARMADIO ACQUEDOTTO
- POZZETTO TELECOM
- NODI BT IN ESERCIZIO
- SELEZIONATORE BT IN ESERCIZIO
- SELEZIONATORE BT IN ESERCIZIO
- MORSETTO A PERFORAZIONE IN ESERCIZIO
- CABINA DI TRASFORMAZIONE IN ESERCIZIO

RETE FOGNARIA PRIVATA

- CONDOTTE DI TRASPORTO DELLE ACQUE METEORICHE
- CONDOTTE DI TRASPORTO DELLE ACQUE REFLUE
- CONDOTTE DI TRASPORTO DELLE ACQUE MISTE

SOTTOSERVIZI DI PROGETTO:

- NUOVA RETE METANO
- NUOVA RETE TELECOM
- NUOVA RETE ELETTRICA
- NUOVA ACQUEDOTTO
- NUOVA RETE ACQUE NERE
- NUOVA RETE ACQUE METEORICHE
- POZZETTO 1200x600
- POZZETTO 1000x1000
- POZZETTO 800x800
- STAZIONE DI SOLLEVAMENTO ACQUE NERE
- INDAGINI GEORADAR

Sistema di coordinate Monte Mario Zona 1.
È fatto obbligo dell'impresa che siano verificate e tracciate sul posto con i responsabili della Società di Gestione o/e Enti Fornitori dei sottoservizi alla presenza della D.L. l'esatta posizione delle reti tecnologiche esistenti e di quelle di progetto.
È fatto obbligo siano verificati in loco i capisaldi dei rilievi topografici e altimetrici e le quote di progetto.

Per dettagli sulle singole reti si rimanda alle tavole specifiche.

N

SCALA 1:200

0 2 4 6 8 10 m

MINISTERO DELLA CULTURA

Ca' Foscari Università di Venezia — Arte, Architettura, Cinema, Danza, Musica, Teatro, Archivio Storico

CITTA' DI VENEZIA

Comune di Venezia
AREA LAVORI PUBBLICI, MOBILITA' E TRASPORTI – SOGGETTO ATTUATORE DI II LIVELLO
Settore Progetti Strategici e Attuazione PNRR
Servizio progettazione e Realizzazione Opere Edilizie Strategiche

IL DIRETTORE

ing. Simone Agrondi

IL RESPONSABILE UNICO DEL PROGETTO:

arch. Alice Maniero

PROGETTO

PIANO NAZIONALE PER GLI INVESTIMENTI COMPLEMENTARI AL PIANO NAZIONALE DI RIPRESA E RESILIENZA (P.N.R.R.) MISSIONE 1 – COMPONENTE 3 – TURISMO E CULTURA 4.0 AQ4 - VENEZIA2
C.I.15069 "RIQUALIFICAZIONE STRUTTURA PER SPETTACOLI PRESSO IL CENTRO CIVICO DI BISSUOLA A MESTRE"
(CUP D74H21000240001 – CIG: 97480086AD)

FASE

Perizia Suppletiva di Variante N.1

IMPRESA ESECUTRICE

INNOCENTE & STIPANOVICH S.R.L. — FONDATA NEL 1912 — 2012 CENTO ANNI VENEZIA
Via F. Filzi, 4, 34132 Trieste, Italia — Via G. Verdi, 66, 30171 Venezia, Italia
Responsabile di Commessa: [redacted]

SO.GE.DI.CO. IMPIANTI e COSTRUZIONI GENERALI
Via del Tribuglio, 18/A, 30175 Marghera, Italia
Responsabile di Commessa: [redacted]

DIREZIONE LAVORI

oneworks:
Via A. Scesa 3, 20133 Milano, Italia — Via Dell'Elettricità 3/D, 30175 Venezia, Italia
Direttore dei Lavori: [redacted]

GNOSIS progetti
Via Miadria, 45/H, 80133 Napoli, Italia

dabster
Via Sommacampagna, 63/H, 37137 Verona, Italia
Direttore Operativo Impianti: [redacted]

TITOLO

PERIZIA SUPPLETIVA DI VARIANTE
Planimetria Indagini Georadar

ELABORATO
BIS-PV1-DR-F-302-00

REVISIONE	DATA:	OGGETTO:	REDATTO:	VERIFICATO:	APPROVATO:	SCALA:
rev_00	31/05/2025	Prima Emissione	MDE	FCA	FCA	1:200

NOME FILE: BIS-PV1-DR-F-302-00

01 Planimetria stato di progetto
1:200