IL CASTELLO DI CARICO PER LA RIMOZIONE DELLE MACCHINE ESTERNE E SUCCESSIVA SOSTITUZIONE CON MACCHINE DI NUOVA FORNITURA SARA' OGGETTO DI PROGETTO REDATO DA PROFESSIONISTA ABILITATO. IN SOMMITA' SARANNO PRESENTI DUE ARGANI ELETTRICI DI ADEGUATA PORTATA

PROSPETTO OVEST

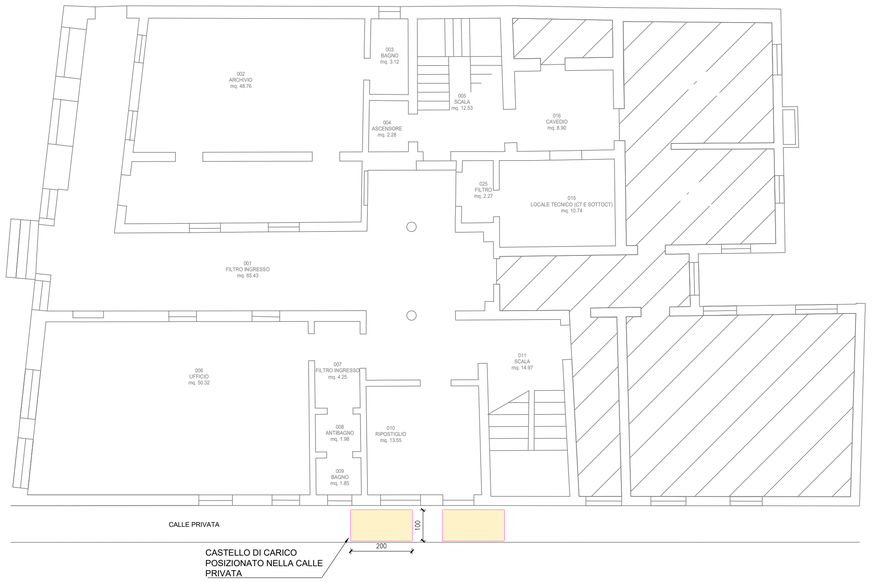

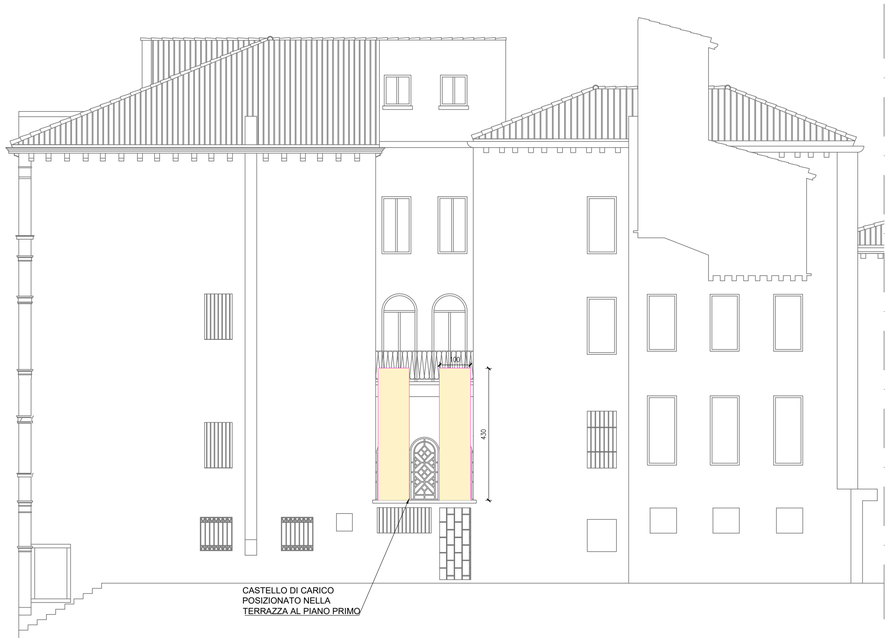

PROSPETTO OVEST

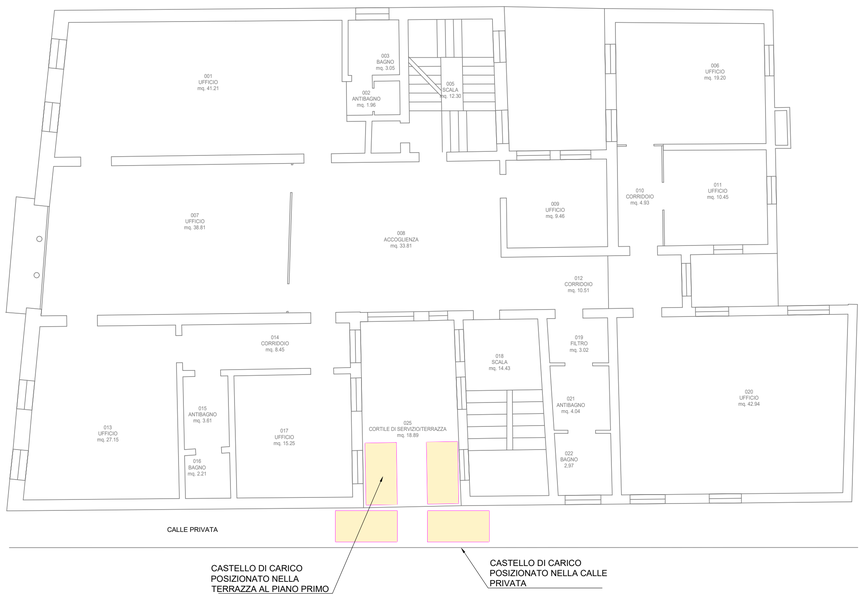

[redacted]

ISO 9001 · ISO 14001 · ISO 45001
LL-C (Certification)

PROGETTO:

C.I.15477 - INTERVENTO DI RIQUALIFICAZIONE IMPIANTO DI CLIMATIZZAZIONE PRESSO LA SEDE DELL'AVVOCATURA CIVICA DI PALAZZO CAVALLI E DELLA BIBLIOTECA DI FAVARO
CUP: F72H25000170004

OGGETTO:

AVVOCATURA CIVICA "PALAZZO CAVALLI"
San Marco, 4089, 30100 Venezia VE

OPERE EDILI A SERVIZIO DELL'IMPIANTO DI CLIMATIZZAZIONE
SCHEMA POSIZIONAMENTO CASTELLO DI CARICO

Progettista

[redacted]

COMMITTENTE:

CITTA' DI VENEZIA

settore:
"Viabilità di Quartiere e Locale Terraferma, Energia e Impianti"

dirigente e RUP ing. Francesco Dittadi
direttore ing. Simone Agrondi

SCALA: 1:50

FASE: PROGETTO ESECUTIVO comprensivo del PFTE

COMMESSA:

FILE: 28AREDI601.pdf

TAVOLA n° 28

REVISIONE	DESCRIZIONE	DATA	REDATTO	VERIFICATO	APPROVATO
0	emissione	20.09.25	[redacted]		

PROPRIETA' RISERVATA © – A TERMINE DI LEGGE CI RISERVIAMO L'ESCLUSIVA PROPRIETA' DI QUESTO DISEGNO, CON IL DIVIETO DI RIPRODURLO ANCHE PARZIALMENTE