



PIANO ESECUTIVO DI GESTIONE (PEG) 2018-2020

Assegnazione Risorse

ai sensi dell'art. 169 del D.Lgs. 267/00



INDICE

NOTA METODOLOGICA	8
SEZIONE PRIMA: DATI FINANZIARI DI ENTE	11
ENTRATE - Prospetti Entrate del Bilancio 2018-2020 per Titoli, Tipologie e Categorie	12
SPESE - Prospetti Spese del Bilancio 2018-2020 per Missioni, Programmi e Macroaggregati	23
SEZIONE SECONDA: DOTAZIONE DELLE RISORSE UMANE, STRUMENTALI E FINANZIARIE PER CENTRO DI RESPONSABILITA'	72
Direzione 01 – Servizi Istituzionali - Organigramma	73
Dotazione risorse umane	74
Dotazione risorse strumentali	75
Dotazione Finanziaria – Spese e Entrate correnti	76
Spese correnti per centro di costo	77
cdc 10 - Consiglio Comunale	77
cdc 14 - Giunta Comunale	80
cdc 26 - Affari Istituzionali e Supporto Organi	82
cdc 505 - Attività istituzionali decentramento centro storico e isole	84
cdc 515 - Attività istituzionali decentramento terraferma	86
Entrate correnti per direzione e centro di costo	88
cdc 505 - Attività istituzionali decentramento centro storico e isole	89
Direzione 02 – Polizia Locale - Organigramma	90
Dotazione risorse umane	91
Dotazione risorse strumentali	92
Dotazione Finanziaria – Spese e Entrate correnti	94
Spese correnti per centro di costo	95
cdc 125 - Polizia Locale	95
cdc 320 - Protezione Civile	105
cdc 345 - Centro Previsioni e segnalazioni maree	111
Entrate correnti per direzione e centro di costo	114
cdc 125 - Polizia Locale	115
cdc 320 - Protezione Civile	117
cdc 345 - Centro Previsioni e segnalazioni maree	118
Direzione 03 – Finanziaria – Organigramma	119
Dotazione risorse umane.....	120
Dotazione risorse strumentali.....	121
Dotazione Finanziaria – Spese e Entrate correnti.....	122
Spese correnti per centro di costo	124
cdc 16 - Servizio Ispettivo Casa da Gioco.....	124
cdc 35 - Gestione economico finanziaria.....	126
cdc 40 - Entrate tributarie.....	133
cdc 92 - Spese per interessi passivi.....	137
cdc 94 - IRAP	142
cdc 116 - Società partecipate.....	145
cdc 120 - Uffici giudiziari.....	147
cdc 220 - Teatro La Fenice.....	148
cdc 435 - Pubblicità e affissioni.....	150
cdc 465 - Casinò Municipale.....	152

Entrate correnti per direzione e centro di costo.....	154
cdc 35 - Gestione economico finanziaria.....	156
cdc 40 - Entrate tributarie.....	158
cdc 120 - Uffici giudiziari.....	160
cdc 435 - Pubblicità e affissioni.....	161
cdc 465 - Casinò Municipale.....	162
Direzione 04 – Advocatura Civica - Organigramma	163
Dotazione Risorse umane.....	164
Dotazione risorse strumentali.....	165
Dotazione Finanziaria – Spese e Entrate correnti.....	166
Spese correnti per centro di costo.....	167
cdc 105 - Advocatura civica.....	167
Entrate correnti per direzione e centro di costo.....	171
cdc 105 - Advocatura civica.....	172
Direzione 05 – Coesione Sociale, Servizi alla Persona e Benessere di Comunità – Organigramma	173
Dotazione Risorse umane	174
Dotazione risorse strumentali.....	175
Dotazione Finanziaria – Spese e Entrate correnti.....	177
Spese correnti per centro di costo	179
cdc 12 - Sostegno all'occupazione	179
cdc 310 - Servizi Abitativi.....	181
cdc 360 - Politiche cittadine per l'infanzia e l'adolescenza	185
cdc 365 - Partecipazione giovanile e cultura di pace	192
cdc 375 - Promozione inclusione sociale	194
cdc 395 - Cittadinanza delle donne e pari opportunità	202
cdc 401 - Anziani	206
cdc 402 - Disabili e salute mentale	209
cdc 405 - Casa dell'Ospitalità	213
cdc 410 - Immigrazione e promozione dei diritti di cittadinanza e dell'asilo	215
cdc 420 - Osservatorio politiche di welfare	220
cdc 422 - Attività di direzione	224
cdc 423 - Assistenza e beneficenza a sostegno delle politiche della residenza	226
cdc 8310 - Pon Metro - Edilizia pubblica	228
cdc 8375 - Pon Metro - Inclusione sociale	230
Entrate correnti per direzione e centro di costo.....	233
cdc 12 - Sostegno all'occupazione.....	239
cdc 310 - Servizi Abitativi.....	240
cdc 360 - Politiche cittadine per l'infanzia e l'adolescenza	241
cdc 375 - Promozione inclusione sociale	242
cdc 395 - Cittadinanza delle donne e pari opportunità.....	243
cdc 401 - Anziani	244
cdc 402 - Disabili e salute mentale.....	245
cdc 410 - Immigrazione e promozione dei diritti di cittadinanza e dell'asilo	247
cdc 420 - Osservatorio politiche di welfare.....	249
cdc 423 - Assistenza e beneficenza a sostegno delle politiche della residenza.....	250

Direzione 06 – Sviluppo, Promozione della Città e Tutela delle Tradizioni – Organigramma	251
Dotazione Risorse umane	252
Dotazione Risorse strumentali.....	253
Dotazione Finanziaria – Spese e Entrate correnti.....	255
Spese correnti per centro di costo	257
cdc 210 - Sistema bibliotecario, biblioteca civica centrale	257
cdc 215 - Cultura e spettacolo	263
cdc 216 - Circuito Cinema	269
cdc 217 - Centro culturale Candiani	273
cdc 222 - Istituzione Bevilacqua La Masa.....	276
cdc 230 - Impianti Sportivi.....	278
cdc 245 - Tutela delle tradizioni e della città	282
cdc 246 - Turismo.....	286
cdc 319 – Bosco e grandi parchi.....	289
cdc 390 – Istituzione Centri di Soggiorno.....	291
Entrate correnti per direzione e centro di costo.....	293
cdc 210 - Sistema bibliotecario, biblioteca civica centrale	295
cdc 215 - Cultura e spettacolo	296
cdc 216 - Circuito Cinema.....	297
cdc 217 - Centro culturale Candiani.....	298
cdc 230 - Impianti Sportivi.....	299
cdc 245 - Tutela delle tradizioni e della città	300
cdc 246 – Turismo.....	301
Direzione 07 – Lavori Pubblici - Organigramma.....	302
Dotazione Risorse umane	303
Dotazione Risorse strumentali.....	304
Dotazione Finanziaria – Spese e Entrate correnti.....	306
Spese correnti per centro di costo	308
cdc 56 - Edilizia comunale e scolastica	308
cdc 71 - Opere di urbanizzazione, cimiteri e forti	311
cdc 72 - Espropri.....	313
cdc 91 - Spese per utenze	315
cdc 115 - Legge Speciale per Venezia e Programmazione OO.PP.....	320
cdc 205 - Musei.....	322
cdc 250 - Pianificazione mobilità e infrastrutture.....	324
cdc 265 -Viabilità Venezia e interventi EBA	327
cdc 270 - Viabilità e qualità urbana Mestre	331
cdc 280 - Illuminazione pubblica	335
cdc 326 - Sicurezza Rete Idraulica.....	337
cdc 335 - Verde pubblico e Rifiuti	339
cdc 8270 - Pon Metro - Mobilità urbana	343
Entrate correnti per direzione e centro di costo.....	345
cdc 71 - Opere di urbanizzazione, cimiteri e forti.....	346
cdc 72 – Espropri.....	347
cdc 250 - Pianificazione mobilità e infrastrutture.....	348
cdc 265 -Viabilità Venezia e interventi EBA	349
cdc 280 - Illuminazione pubblica.....	350

Direzione 08 – Sviluppo Organizzativo e Strumentale – Organigramma	351
Dotazione Risorse umane	352
Dotazione Risorse strumentali.....	353
Dotazione Finanziaria – Spese e Entrate correnti	355
Spese correnti per centro di costo	357
cdc 30 - Risorse umane organizzazione	357
cdc 36 - Logistica	363
cdc 93 - Spese di personale	365
cdc 98 - Servizio Civile	371
cdc 140 - Scuola dell'infanzia	374
cdc 155 - Scuola Primaria e Secondaria	378
cdc 170 - Attività integrative.....	381
cdc 180 - Servizi scolastici e consulta per la pubblica istruzione	383
cdc 185 - Refezioni scolastiche	385
cdc 190 - Servizi educativi	387
cdc 200 - Trasporti scolastici	389
cdc 322 - Prevenzione e protezione	391
cdc 350 - Asili nido	393
cdc 355 - Interventi ai sensi della L. 285	397
Entrate correnti per direzione e centro di costo.....	399
cdc 30 - Risorse umane organizzazione	402
cdc 98 - Servizio Civile.....	404
cdc 140 - Scuola dell'infanzia.....	405
cdc 170 - Attività integrative.....	406
cdc 185 - Refezioni Scolastiche.....	407
cdc 190 - Servizi educativi.....	408
cdc 200 - Trasporti scolastici	409
cdc 350 - Asili nido.....	410
cdc 355 - Interventi ai sensi della L. 285.....	411
Direzione 09 – Sviluppo del Territorio e Città Sostenibile – Organigramma	412
Dotazione Risorse umane	413
Dotazione Risorse strumentali.....	414
Dotazione Finanziaria – Spese e Entrate correnti	415
Spese correnti per centro di costo	416
cdc 305 - Urbanistica	416
cdc 325 – Servizio idrico integrato.....	418
cdc 330 - Raccolta e smaltimento rifiuti	420
cdc 340 - Tutela ambientale	422
cdc 425 - Servizi cimiteriali.....	427
Entrate correnti per direzione e centro di costo.....	429
cdc 305 - Urbanistica	431
cdc 325 – Servizio idrico integrato.....	432
cdc 330 - Raccolta e smaltimento rifiuti.....	433
cdc 340 - Tutela ambientale	434
cdc 425 - Servizi cimiteriali.....	435

Direzione 10 – Servizi al Cittadino e Imprese – Organigramma	436
Dotazione Risorse umane.....	437
Dotazione Risorse strumentali.....	438
Dotazione Finanziaria - Spese e Entrate correnti.....	440
Spese correnti per centro di costo	442
cdc 22 - Servizio comunicazione al cittadino	442
cdc 25 - Protocollo Generale e Archivio.....	446
cdc 75 - Servizi demografici	448
cdc 80 - Servizio elettorale	452
cdc 90 - Servizi statistici	454
cdc 255 - Autorizzazioni mobilità e trasporti	456
cdc 285 - Servizio trasporto pubblico locale.....	460
cdc 295 - Edilizia privata	462
cdc 342 - Autorizzazioni ambientali	466
cdc 460 - Commercio	468
cdc 470 - A.V.M. SPA Servizi Mobilità.....	470
Entrate correnti per direzione e centro di costo.....	472
cdc 22 - Servizio comunicazione al cittadino	476
cdc 25 - Protocollo Generale e Archivio.....	477
cdc 75 - Servizi demografici	478
cdc 80 - Servizio elettorale.....	479
cdc 90 - Servizi statistici	480
cdc 255 - Autorizzazioni mobilità e trasporti	481
cdc 285 - Servizio trasporto pubblico locale.....	483
cdc 295 - Edilizia privata	484
cdc 342 - Autorizzazioni ambientali	486
cdc 460 - Commercio	487
cdc 470 - A.V.M. SPA Servizi Mobilità.....	488
 Direzione 11 – Controlli Spending Review – Organigramma	 489
Dotazione Risorse umane	490
Dotazione Risorse strumentali	491
Dotazione Finanziaria - Spese e Entrate correnti.....	492
Spese correnti per centro di costo	493
cdc 78 - Controlli e spending review	493
 Direzione 12 – Progetti Strategici e Politiche Internazionali e di Sviluppo – Organigramma	 495
Dotazione Risorse umane	496
Dotazione Risorse strumentali.....	497
Dotazione Finanziaria - Spese e Entrate correnti.....	499
Spese correnti per centro di costo	500
cdc 15 - Affari internazionali e cerimoniale	500
cdc 19 - Politiche comunitarie e finanziamenti nazionali.....	505
cdc 23 - Servizio comunicazione istituzionale	510
cdc 46 - Arsenale.....	514
cdc 100 - Sistemi informativi, telefonia e sportello unito telecomunicazioni	516
cdc 114 - Qualità.....	520
cdc 455 - Attività produttive.....	522
cdc 819 - PON Metro – Gestione e Controllo.....	523

Entrate correnti per direzione e centro di costo	525
cdc 15 – Affari internazionali e cerimoniale	527
cdc 19 – Politiche comunitarie e finanziamenti nazionali.....	528
cdc 46 – Arsenale.....	529
cdc 100 – Sistemi informativi, telefonia e sportello unito telecomunicazioni	530
cdc 819 – PON Metro – Gestione e Controllo	532
Direzione 13 – Servizi Amministrativi e Affari Generali – Organigramma	533
Dotazione Risorse umane	534
Dotazione Risorse strumentali.....	535
Dotazione Finanziaria - Spese e Entrate correnti.....	536
Spese correnti per centro di costo	537
cdc 33 – Servizi economali	537
cdc 45 – Patrimonio	543
cdc 47 – Assicurazioni	550
cdc 110 – Affari generali, Gare e Contratti	552
Entrate correnti per direzione e centro di costo	554
cdc 33 – Servizi economali	556
cdc 45 – Patrimonio	557
cdc 47 – Assicurazioni	559
cdc 110 – Affari generali, Gare e Contratti	560
Segretario Generale - Organigramma	561
Dotazione Risorse umane	562
Dotazione Risorse strumentali	563
Direttore Generale - Organigramma	564
Dotazione Risorse umane.....	565
Dotazione Risorse strumentali	666
Dotazione Finanziaria - Spese e Entrate correnti	567
Spese correnti per centro di costo	568
cdc 99 - Direzione Generale	568
SEZIONE TERZA: ASSEGNAZIONE PIANO INVESTIMENTI 2018-2020.....	570
Soggetti e direzioni competenti per gli interventi del Programma Triennale delle Opere Pubbliche ed "Extra Piano"	571
Direzioni competenti per investimenti diversi.....	601
SEZIONE QUARTA: INDIRIZZI ORGANIZZATIVI GESTIONALI.....	613

NOTA METODOLOGICA

Nel Piano Esecutivo di Gestione (PEG) 2018-2020 – Assegnazione Risorse vengono assegnate dalla Giunta Comunale ai dirigenti responsabili delle unità organizzative della struttura operativa del Comune di Venezia, le dotazioni umane, strumentali e finanziarie, da utilizzare per il raggiungimento degli obiettivi gestionali assegnati nel Piano della Performance 2018-2020, il quale risulta unito organicamente al PEG.

Nel documento i settori appartenenti alle direzioni dell'Ente corrispondono a specifici *Centri di Responsabilità*, definiti come apparati organizzativi e gestionali assegnati a ciascun dirigente cui spetta la responsabilità nell'utilizzo delle risorse assegnate per il raggiungimento di specifici obiettivi di gestione. Ai centri di responsabilità corrispondono determinati centri di costo finanziari destinatari delle risorse finanziarie (approvate nel bilancio di previsione 2018-2020 di cui alla D.C.C. n. 57 del 21/12/2017, modificate a seguito di D.G.C. n. 23 del 31 gennaio 2018; D.G.C. n. 103 del 05/04/2018; D.C.C. n. 7 del 12/04/2018 ratifica della D.G.C. n. 41 del 13/02/18) e delle risorse umane e strumentali.

Il Piano Esecutivo di Gestione (PEG) 2018-2020 – Assegnazione Risorse si compone delle seguenti sezioni:

SEZIONE PRIMA - DATI FINANZIARI DI ENTE

Con riferimento al bilancio di previsione 2018-2020 approvato con D.C.C. n. 57/17 sono riportati dei prospetti riepilogativi articolati in:

- titoli, tipologie e categorie per le entrate;
- missioni, programmi e macroaggregati per le spese.

SEZIONE SECONDA - DOTAZIONE DELLE RISORSE UMANE, STRUMENTALI E FINANZIARIE PER CENTRO DI RESPONSABILITA'

Vengono riportati per ciascuna direzione dell'Ente:

- **ORGANIGRAMMA:** per ciascun settore sono riportati i nominativi dei direttori/dirigenti responsabili, i centri di responsabilità e centri di costo ad essi assegnati (fonte: settore Risorse umane organizzazione);
- **PERSONALE DI RUOLO IN SERVIZIO** al 31/12/2017: personale a tempo indeterminato, dirigenti a tempo determinato e indeterminato e personale di coordinamento delle segreterie ex art. 90 d.lgs. 267/00, articolati per centri di responsabilità, centri di costo e categoria professionale; non è compreso il personale in distacco o comando (fonte: settore Risorse umane organizzazione);
- **BENI STRUMENTALI MOBILI** al 31/12/2017: dettaglio quantità e valore dei beni assegnati con evidenza dei beni attivi intesi non completamente ammortizzati, articolati per centri di responsabilità, settore, dirigente responsabile e centri di costo (fonte: settore Gare contratti e centrale unica appalti ed economato);
- **BENI STRUMENTALI INFORMATICI** al 31/12/2017: dati estratti dalle postazioni di lavoro censite tramite "Inventario partecipato - la mia postazione" in Altana, articolati per centri di responsabilità, dirigente responsabile e tipologia di beni attivi assegnati (fonte: settore Comunicazione, servizi informativi, agenda digitale);
- **SPESE E ENTRATE CORRENTI:** dati di spese ed entrate correnti 2018-2020 in gestione competenza (per il solo 2018 sono presenti anche le previsioni di cassa), riepilogati per centri di responsabilità e centri di costo, di cui al bilancio di previsione 2018-2020 approvato con D.C.C. n. 57/17 modificato a seguito di D.G.C. n. 23 del 31 gennaio 2018; D.G.C. n. 103 del 05/04/2018; D.C.C. n. 7 del 12/04/2018 (ratifica della D.G.C. n. 41 del 13/02/18);
- **SPESE CORRENTI PER CENTRO DI COSTO:** dati di cui al punto precedente dettagliati a livello di capitoli/articoli;
- **VOCI DI SPESA CORRENTE CON DETTAGLIO PER CENTRO DI COSTO:** dati di dettaglio dei principali articoli con evidenza del riferimento al **codice di riclassificazione della spesa** associato in sede di definizione del budget 2018 della direzione, da tenere in considerazione per la gestione delle risorse assegnate;

-
- **ENTRATE CORRENTI PER CENTRO DI COSTO:** dati di cui al punto 'spese e entrate correnti' dettagliati a livello di capitoli/articoli;
 - **VOCI DI ENTRATA CORRENTE CON DETTAGLIO PER CENTRO DI COSTO:** dati di dettaglio dei principali articoli di entrate correnti;

SEZIONE TERZA - ASSEGNAZIONE PIANO INVESTIMENTI 2018-2020

Approvata con D.C.C. n. 57 del 21/12/2017, modificata a seguito di D.G.C. n. 23 del 31 gennaio 2018; D.G.C. n. 103 del 05/04/2018; D.C.C. n. 7 del 12/04/2018 (ratifica della D.G.C. n. 41 del 13/02/18), articolata in:

- **Soggetti e direzioni competenti per gli interventi del Programma Triennale delle Opere Pubbliche ed "Extra Piano":** con specificazione delle fonti di finanziamento;
- **Direzioni competenti per investimenti diversi.**

SEZIONE QUARTA - INDICAZIONI OPERATIVE E GESTIONALI

Prescrizioni da seguire nel corso della gestione.

SEZIONE PRIMA

DATI FINANZIARI DI ENTE

ENTRATE

Prospetti Entrate del Bilancio 2018-2019-2020 per Titoli, Tipologie e Categorie

PROSPETTO DELLE ENTRATE DI BILANCIO PER TITOLI, TIPOLOGIE E CATEGORIE
ENTI LOCALI - PREVISIONI DI COMPETENZA

COMUNE DI VENEZIA

TITOLO TIPOLOGIA CATEGORIA	DENOMINAZIONE	Previsioni dell'anno 2018		Previsioni dell'anno 2019		Previsioni dell'anno 2020	
		Totale	di cui entrate non ricorrenti	Totale	di cui entrate non ricorrenti	Totale	di cui entrate non ricorrenti
1.000.00	TITOLO 1 - ENTRATE CORRENTI DI NATURA TRIBUTARIA, CONTRIBUTIVA E PEREQUATIVA						
1.101.00	TIPOLOGIA 101 IMPOSTE, TASSE E PROVENTI ASSIMILATI	350.539.093,00	4.000.000,00	353.157.093,00	4.000.000,00	353.157.093,00	4.000.000,00
1.101.06	CATEGORIA 6 IMPOSTA MUNICIPALE PROPRIA	77.000.000,00	3.000.000,00	77.000.000,00	3.000.000,00	77.000.000,00	3.000.000,00
1.101.08	CATEGORIA 8 IMPOSTA COMUNALE SUGLI IMMOBILI (ICI)	0,00	0,00	0,00	0,00	0,00	0,00
1.101.16	CATEGORIA 16 ADDIZIONALE COMUNALE IRPEF	32.000.000,00	0,00	32.000.000,00	0,00	32.000.000,00	0,00
1.101.41	CATEGORIA 41 IMPOSTA DI SOGGIORNO	30.500.000,00	0,00	30.500.000,00	0,00	30.500.000,00	0,00
1.101.53	CATEGORIA 53 IMPOSTA COMUNALE SULLA PUBBLICITÀ E DIRITTO SULLE PUBBLICHE AFFISSIONI	3.100.000,00	500.000,00	3.100.000,00	500.000,00	3.100.000,00	500.000,00
1.101.61	CATEGORIA 61 TRIBUTO COMUNALE SUI RIFIUTI E SUI SERVIZI	101.429.093,00	0,00	104.056.093,00	0,00	104.056.093,00	0,00
1.101.70	CATEGORIA 70 PROVENTI DEI CASINÒ	94.000.000,00	0,00	94.000.000,00	0,00	94.000.000,00	0,00
1.101.76	CATEGORIA 76 TASSA SUI SERVIZI COMUNALI (TASI)	12.500.000,00	500.000,00	12.500.000,00	500.000,00	12.500.000,00	500.000,00
1.101.98	CATEGORIA 98 ALTRE IMPOSTE SOSTITUTIVE N.A.C.	10.000,00	0,00	1.000,00	0,00	1.000,00	0,00
1.104.00	TIPOLOGIA 104 COMPARTICIPAZIONI DI TRIBUTI	0,00	0,00	0,00	0,00	0,00	0,00
1.104.99	CATEGORIA 99 ALTRE COMPARTICIPAZIONI A COMUNI N.A.C.	0,00	0,00	0,00	0,00	0,00	0,00
1.301.00	TIPOLOGIA 301 FONDI PEREQUATIVI DA AMMINISTRAZIONI CENTRALI	29.799.907,00	0,00	29.799.907,00	0,00	29.799.907,00	0,00
1.301.01	CATEGORIA 1 FONDI PEREQUATIVI DALLO STATO	29.799.907,00	0,00	29.799.907,00	0,00	29.799.907,00	0,00
1.000.00	TOTALE TITOLO 1	380.339.000,00	4.000.000,00	382.957.000,00	4.000.000,00	382.957.000,00	4.000.000,00

PROSPETTO DELLE ENTRATE DI BILANCIO PER TITOLI, TIPOLOGIE E CATEGORIE
ENTI LOCALI - PREVISIONI DI COMPETENZA

COMUNE DI VENEZIA

TITOLO TIPOLOGIA CATEGORIA	DENOMINAZIONE	Previsioni dell'anno 2018		Previsioni dell'anno 2019		Previsioni dell'anno 2020	
		Totale	di cui entrate non ricorrenti	Totale	di cui entrate non ricorrenti	Totale	di cui entrate non ricorrenti
2.000.00	TITOLO 2 - TRASFERIMENTI CORRENTI						
2.101.00	TIPOLOGIA 101 TRASFERIMENTI CORRENTI DA AMMINISTRAZIONI PUBBLICHE	105.515.350,31	27.519.442,26	85.207.692,03	10.374.030,75	80.934.473,39	6.482.927,39
2.101.01	CATEGORIA 1 TRASFERIMENTI CORRENTI DA AMMINISTRAZIONI CENTRALI	30.068.824,79	27.316.871,55	12.857.777,75	10.188.293,75	8.308.885,39	5.997.190,39
2.101.02	CATEGORIA 2 TRASFERIMENTI CORRENTI DA AMMINISTRAZIONI LOCALI	75.396.525,52	152.570,71	72.299.914,28	135.737,00	72.575.588,00	435.737,00
2.101.03	CATEGORIA 3 TRASFERIMENTI CORRENTI DA ENTI DI PREVIDENZA	50.000,00	50.000,00	50.000,00	50.000,00	50.000,00	50.000,00
2.102.00	TIPOLOGIA 102 TRASFERIMENTI CORRENTI DA FAMIGLIE	0,00	0,00	0,00	0,00	0,00	0,00
2.102.01	CATEGORIA 1 TRASFERIMENTI CORRENTI DA FAMIGLIE	0,00	0,00	0,00	0,00	0,00	0,00
2.103.00	TIPOLOGIA 103 TRASFERIMENTI CORRENTI DA IMPRESE	320.718,03	75.718,03	20.000,00	0,00	0,00	0,00
2.103.01	CATEGORIA 1 SPONSORIZZAZIONI DA IMPRESE	269.718,03	24.718,03	20.000,00	0,00	0,00	0,00
2.103.02	CATEGORIA 2 ALTRI TRASFERIMENTI CORRENTI DA IMPRESE	51.000,00	51.000,00	0,00	0,00	0,00	0,00
2.104.00	TIPOLOGIA 104 TRASFERIMENTI CORRENTI DA ISTITUZIONI SOCIALI PRIVATE	0,00	0,00	0,00	0,00	0,00	0,00
2.104.01	CATEGORIA 1 TRASFERIMENTI CORRENTI DA ISTITUZIONI SOCIALI PRIVATE	0,00	0,00	0,00	0,00	0,00	0,00
2.105.00	TIPOLOGIA 105 TRASFERIMENTI CORRENTI DALL'UNIONE EUROPEA E DAL RESTO DEL MONDO	3.081.364,17	3.032.000,00	3.032.000,00	3.032.000,00	3.032.000,00	3.032.000,00
2.105.01	CATEGORIA 1 TRASFERIMENTI CORRENTI DALL'UNIONE EUROPEA	3.081.364,17	3.032.000,00	3.032.000,00	3.032.000,00	3.032.000,00	3.032.000,00
2.000.00	TOTALE TITOLO 2	108.917.432,51	30.627.160,29	88.259.692,03	13.406.030,75	83.966.473,39	9.514.927,39

PROSPETTO DELLE ENTRATE DI BILANCIO PER TITOLI, TIPOLOGIE E CATEGORIE
ENTI LOCALI - PREVISIONI DI COMPETENZA

COMUNE DI VENEZIA

TITOLO TIPOLOGIA CATEGORIA	DENOMINAZIONE	Previsioni dell'anno 2018		Previsioni dell'anno 2019		Previsioni dell'anno 2020	
		Totale	di cui entrate non ricorrenti	Totale	di cui entrate non ricorrenti	Totale	di cui entrate non ricorrenti
3.000.00	TITOLO 3 - ENTRATE EXTRATRIBUTARIE						
3.100.00	TIPOLOGIA 100 VENDITA DI BENI E SERVIZI E PROVENTI DERIVANTI DALLA GESTIONE DEI BENI	83.333.700,02	2.604.000,00	82.651.796,62	2.604.000,00	81.503.446,96	2.604.000,00
3.101.00	CATEGORIA 1 VENDITA DI BENI	2.000,00	2.000,00	2.000,00	2.000,00	2.000,00	2.000,00
3.102.00	CATEGORIA 2 ENTRATE DALLA VENDITA E DALL'EROGAZIONE DI SERVIZI	44.056.591,90	8.000,00	43.387.611,90	8.000,00	42.388.215,00	8.000,00
3.103.00	CATEGORIA 3 PROVENTI DERIVANTI DALLA GESTIONE DEI BENI	39.275.108,12	2.594.000,00	39.262.184,72	2.594.000,00	39.113.231,96	2.594.000,00
3.200.00	TIPOLOGIA 200 PROVENTI DERIVANTI DALL'ATTIVITÀ DI CONTROLLO E REPRESSIONE DELLE IRREGOLARITÀ E DEGLI ILLECITI	21.925.000,00	9.000.000,00	21.925.000,00	9.000.000,00	21.925.000,00	9.000.000,00
3.202.00	CATEGORIA 2 ENTRATE DA FAMIGLIE DERIVANTI DALL'ATTIVITÀ DI CONTROLLO E REPRESSIONE DELLE IRREGOLARITÀ E DEGLI ILLECITI	17.425.000,00	9.000.000,00	17.425.000,00	9.000.000,00	17.425.000,00	9.000.000,00
3.203.00	CATEGORIA 3 ENTRATE DA IMPRESE DERIVANTI DALL'ATTIVITÀ DI CONTROLLO E REPRESSIONE DELLE IRREGOLARITÀ E DEGLI ILLECITI	4.500.000,00	0,00	4.500.000,00	0,00	4.500.000,00	0,00
3.300.00	TIPOLOGIA 300 INTERESSI ATTIVI	1.246.000,00	75.000,00	1.493.000,00	65.000,00	1.773.000,00	65.000,00
3.303.00	CATEGORIA 3 ALTRI INTERESSI ATTIVI	1.246.000,00	75.000,00	1.493.000,00	65.000,00	1.773.000,00	65.000,00
3.400.00	TIPOLOGIA 400 ALTRE ENTRATE DA REDDITI DA CAPITALE	0,00	0,00	0,00	0,00	0,00	0,00
3.402.00	CATEGORIA 2 ENTRATE DERIVANTI DALLA DISTRIBUZIONE DI DIVIDENDI	0,00	0,00	0,00	0,00	0,00	0,00
3.403.00	CATEGORIA 3 ENTRATE DERIVANTI DALLA DISTRIBUZIONE DI UTILI E AVANZI	0,00	0,00	0,00	0,00	0,00	0,00
3.500.00	TIPOLOGIA 500 RIMBORSI E ALTRE ENTRATE CORRENTI	45.055.655,90	5.987.279,24	44.350.853,29	5.987.279,24	44.306.414,07	5.987.279,24
3.501.00	CATEGORIA 1 INDENNIZZI DI ASSICURAZIONE	200.000,00	0,00	200.000,00	0,00	200.000,00	0,00
3.502.00	CATEGORIA 2 RIMBORSI IN ENTRATA	14.824.655,90	5.987.279,24	14.837.853,29	5.987.279,24	14.793.414,07	5.987.279,24
3.599.00	CATEGORIA 99 ALTRE ENTRATE CORRENTI N.A.C.	30.031.000,00	0,00	29.313.000,00	0,00	29.313.000,00	0,00

PROSPETTO DELLE ENTRATE DI BILANCIO PER TITOLI, TIPOLOGIE E CATEGORIE
ENTI LOCALI - PREVISIONI DI COMPETENZA

COMUNE DI VENEZIA

TITOLO TIPOLOGIA CATEGORIA	DENOMINAZIONE	Previsioni dell'anno 2018		Previsioni dell'anno 2019		Previsioni dell'anno 2020	
		Totale	di cui entrate non ricorrenti	Totale	di cui entrate non ricorrenti	Totale	di cui entrate non ricorrenti
3.000.00	TOTALE TITOLO 3	151.560.355,92	17.666.279,24	150.420.649,91	17.656.279,24	149.507.861,03	17.656.279,24

PROSPETTO DELLE ENTRATE DI BILANCIO PER TITOLI, TIPOLOGIE E CATEGORIE
ENTI LOCALI - PREVISIONI DI COMPETENZA

COMUNE DI VENEZIA

TITOLO TIPOLOGIA CATEGORIA	DENOMINAZIONE	Previsioni dell'anno 2018		Previsioni dell'anno 2019		Previsioni dell'anno 2020	
		Totale	di cui entrate non ricorrenti	Totale	di cui entrate non ricorrenti	Totale	di cui entrate non ricorrenti
4.000.00	TITOLO 4 - ENTRATE IN CONTO CAPITALE						
4.100.00	TIPOLOGIA 100 TRIBUTI IN CONTO CAPITALE	200.000,00	200.000,00	200.000,00	200.000,00	200.000,00	200.000,00
4.101.00	CATEGORIA 1 IMPOSTE DA SANATORIE E CONDONI	200.000,00	200.000,00	200.000,00	200.000,00	200.000,00	200.000,00
4.200.00	TIPOLOGIA 200 CONTRIBUTI AGLI INVESTIMENTI	189.894.064,47	189.894.064,47	10.402.100,00	10.402.100,00	9.800.000,00	9.800.000,00
4.201.00	CATEGORIA 1 CONTRIBUTI AGLI INVESTIMENTI DA AMMINISTRAZIONI PUBBLICHE	188.547.414,51	188.547.414,51	10.356.500,00	10.356.500,00	9.800.000,00	9.800.000,00
4.202.00	CATEGORIA 2 CONTRIBUTI AGLI INVESTIMENTI DA FAMIGLIE	0,00	0,00	0,00	0,00	0,00	0,00
4.203.00	CATEGORIA 3 CONTRIBUTI AGLI INVESTIMENTI DA IMPRESE	1.320.889,46	1.320.889,46	0,00	0,00	0,00	0,00
4.204.00	CATEGORIA 4 CONTRIBUTI AGLI INVESTIMENTI DA ISTITUZIONI SOCIALI PRIVATE	8.360,50	8.360,50	0,00	0,00	0,00	0,00
4.205.00	CATEGORIA 5 CONTRIBUTI AGLI INVESTIMENTI DALL'UNIONE EUROPEA E DAL RESTO DEL MONDO	17.400,00	17.400,00	45.600,00	45.600,00	0,00	0,00
4.300.00	TIPOLOGIA 300 ALTRI TRASFERIMENTI IN CONTO CAPITALE	0,00	0,00	0,00	0,00	0,00	0,00
4.311.00	CATEGORIA 11 ALTRI TRASFERIMENTI IN CONTO CAPITALE DA FAMIGLIE	0,00	0,00	0,00	0,00	0,00	0,00
4.312.00	CATEGORIA 12 ALTRI TRASFERIMENTI IN CONTO CAPITALE DA IMPRESE	0,00	0,00	0,00	0,00	0,00	0,00
4.400.00	TIPOLOGIA 400 ENTRATE DA ALIENAZIONE DI BENI MATERIALI E IMMATERIALI	23.801.300,00	23.801.300,00	4.700.000,00	4.700.000,00	8.980.000,00	8.980.000,00
4.401.00	CATEGORIA 1 ALIENAZIONE DI BENI MATERIALI	23.801.300,00	23.801.300,00	4.700.000,00	4.700.000,00	8.980.000,00	8.980.000,00
4.402.00	CATEGORIA 2 CESSIONE DI TERRENI E DI BENI MATERIALI NON PRODOTTI	0,00	0,00	0,00	0,00	0,00	0,00
4.403.00	CATEGORIA 3 ALIENAZIONE DI BENI IMMATERIALI	0,00	0,00	0,00	0,00	0,00	0,00
4.500.00	TIPOLOGIA 500 ALTRE ENTRATE IN CONTO CAPITALE	17.800.000,00	12.000.000,00	17.800.000,00	12.000.000,00	17.800.000,00	12.000.000,00
4.501.00	CATEGORIA 1 PERMESSI DI COSTRUIRE	17.800.000,00	12.000.000,00	17.800.000,00	12.000.000,00	17.800.000,00	12.000.000,00

PROSPETTO DELLE ENTRATE DI BILANCIO PER TITOLI, TIPOLOGIE E CATEGORIE
ENTI LOCALI - PREVISIONI DI COMPETENZA

COMUNE DI VENEZIA

TITOLO TIPOLOGIA CATEGORIA	DENOMINAZIONE	Previsioni dell'anno 2018		Previsioni dell'anno 2019		Previsioni dell'anno 2020	
		Totale	di cui entrate non ricorrenti	Totale	di cui entrate non ricorrenti	Totale	di cui entrate non ricorrenti
4.000.00	TOTALE TITOLO 4	231.695.364,47	225.895.364,47	33.102.100,00	27.302.100,00	36.780.000,00	30.980.000,00

PROSPETTO DELLE ENTRATE DI BILANCIO PER TITOLI, TIPOLOGIE E CATEGORIE
ENTI LOCALI - PREVISIONI DI COMPETENZA

COMUNE DI VENEZIA

TITOLO TIPOLOGIA CATEGORIA	DENOMINAZIONE	Previsioni dell'anno 2018		Previsioni dell'anno 2019		Previsioni dell'anno 2020	
		Totale	di cui entrate non ricorrenti	Totale	di cui entrate non ricorrenti	Totale	di cui entrate non ricorrenti
5.000.00	TITOLO 5 - ENTRATE DA RIDUZIONE DI ATTIVITÀ FINANZIARIE						
5.100.00	TIPOLOGIA 100 ALIENAZIONE DI ATTIVITÀ FINANZIARIE	1.200.000,00	1.200.000,00	1.200.000,00	1.200.000,00	1.100.000,00	1.100.000,00
5.101.00	CATEGORIA 1 ALIENAZIONE DI PARTECIPAZIONI	1.200.000,00	1.200.000,00	1.200.000,00	1.200.000,00	1.100.000,00	1.100.000,00
5.102.00	CATEGORIA 2 ALIENAZIONE DI QUOTE DI FONDI COMUNI DI INVESTIMENTO	0,00	0,00	0,00	0,00	0,00	0,00
5.200.00	TIPOLOGIA 200 RISCOSSIONE CREDITI DI BREVE TERMINE	0,00	0,00	0,00	0,00	0,00	0,00
5.202.00	CATEGORIA 2 RISCOSSIONE CREDITI DI BREVE TERMINE A TASSO AGEVOLATO DA FAMIGLIE	0,00	0,00	0,00	0,00	0,00	0,00
5.300.00	TIPOLOGIA 300 RISCOSSIONE CREDITI DI MEDIO-LUNGO TERMINE	0,00	0,00	0,00	0,00	0,00	0,00
5.302.00	CATEGORIA 2 RISCOSSIONE CREDITI DI MEDIO-LUNGO TERMINE A TASSO AGEVOLATO DA FAMIGLIE	0,00	0,00	0,00	0,00	0,00	0,00
5.400.00	TIPOLOGIA 400 ALTRE ENTRATE PER RIDUZIONE DI ATTIVITÀ FINANZIARIE	3.000.000,00	3.000.000,00	3.000.000,00	3.000.000,00	3.000.000,00	3.000.000,00
5.403.00	CATEGORIA 3 ALTRE ENTRATE PER RIDUZIONE DI ALTRE ATTIVITÀ FINANZIARIE VERSO IMPRESE	3.000.000,00	3.000.000,00	3.000.000,00	3.000.000,00	3.000.000,00	3.000.000,00
5.407.00	CATEGORIA 7 PRELIEVI DA DEPOSITI BANCARI	0,00	0,00	0,00	0,00	0,00	0,00
5.000.00	TOTALE TITOLO 5	4.200.000,00	4.200.000,00	4.200.000,00	4.200.000,00	4.100.000,00	4.100.000,00

PROSPETTO DELLE ENTRATE DI BILANCIO PER TITOLI, TIPOLOGIE E CATEGORIE
ENTI LOCALI - PREVISIONI DI COMPETENZA

COMUNE DI VENEZIA

TITOLO TIPOLOGIA CATEGORIA	DENOMINAZIONE	Previsioni dell'anno 2018		Previsioni dell'anno 2019		Previsioni dell'anno 2020	
		Totale	di cui entrate non ricorrenti	Totale	di cui entrate non ricorrenti	Totale	di cui entrate non ricorrenti
6.000.00	TITOLO 6 - ACCENSIONE PRESTITI						
6.300.00	TIPOLOGIA 300 ACCENSIONE MUTUI E ALTRI FINANZIAMENTI A MEDIO LUNGO TERMINE	0,00	0,00	0,00	0,00	0,00	0,00
6.301.00	CATEGORIA 1 FINANZIAMENTI A MEDIO LUNGO TERMINE	0,00	0,00	0,00	0,00	0,00	0,00
6.000.00	TOTALE TITOLO 6	0,00	0,00	0,00	0,00	0,00	0,00

PROSPETTO DELLE ENTRATE DI BILANCIO PER TITOLI, TIPOLOGIE E CATEGORIE
ENTI LOCALI - PREVISIONI DI COMPETENZA

COMUNE DI VENEZIA

TITOLO TIPOLOGIA CATEGORIA	DENOMINAZIONE	Previsioni dell'anno 2018		Previsioni dell'anno 2019		Previsioni dell'anno 2020	
		Totale	di cui entrate non ricorrenti	Totale	di cui entrate non ricorrenti	Totale	di cui entrate non ricorrenti
7.000.00	TITOLO 7 - ANTICIPAZIONI DA ISTITUTO TESORIERE/CASSIERE						
7.100.00	TIPOLOGIA 100 ANTICIPAZIONI DA ISTITUTO TESORIERE/CASSIERE	300.000.000,00	300.000.000,00	300.000.000,00	300.000.000,00	300.000.000,00	300.000.000,00
7.101.00	CATEGORIA 1 ANTICIPAZIONI DA ISTITUTO TESORIERE/CASSIERE	300.000.000,00	300.000.000,00	300.000.000,00	300.000.000,00	300.000.000,00	300.000.000,00
7.000.00	TOTALE TITOLO 7	300.000.000,00	300.000.000,00	300.000.000,00	300.000.000,00	300.000.000,00	300.000.000,00

PROSPETTO DELLE ENTRATE DI BILANCIO PER TITOLI, TIPOLOGIE E CATEGORIE
ENTI LOCALI - PREVISIONI DI COMPETENZA

COMUNE DI VENEZIA

TITOLO TIPOLOGIA CATEGORIA	DENOMINAZIONE	Previsioni dell'anno 2018		Previsioni dell'anno 2019		Previsioni dell'anno 2020	
		Totale	di cui entrate non ricorrenti	Totale	di cui entrate non ricorrenti	Totale	di cui entrate non ricorrenti
9.000.00	TITOLO 9 - ENTRATE PER CONTO TERZI E PARTITE DI GIRO						
9.100.00	TIPOLOGIA 100 ENTRATE PER PARTITE DI GIRO	381.700.000,00	344.000.000,00	381.700.000,00	344.000.000,00	381.700.000,00	344.000.000,00
9.101.00	CATEGORIA 1 ALTRE RITENUTE	44.000.000,00	44.000.000,00	44.000.000,00	44.000.000,00	44.000.000,00	44.000.000,00
9.102.00	CATEGORIA 2 RITENUTE SU REDDITI DA LAVORO DIPENDENTE	34.250.000,00	0,00	34.250.000,00	0,00	34.250.000,00	0,00
9.103.00	CATEGORIA 3 RITENUTE SU REDDITI DA LAVORO AUTONOMO	1.550.000,00	0,00	1.550.000,00	0,00	1.550.000,00	0,00
9.199.00	CATEGORIA 99 ALTRE ENTRATE PER PARTITE DI GIRO	301.900.000,00	300.000.000,00	301.900.000,00	300.000.000,00	301.900.000,00	300.000.000,00
9.200.00	TIPOLOGIA 200 ENTRATE PER CONTO TERZI	43.750.000,00	600.000,00	43.750.000,00	600.000,00	43.750.000,00	600.000,00
9.204.00	CATEGORIA 4 DEPOSITI DI/PRESSO TERZI	4.050.000,00	0,00	4.050.000,00	0,00	4.050.000,00	0,00
9.205.00	CATEGORIA 5 RISCOSSIONE IMPOSTE E TRIBUTI PER CONTO TERZI	6.500.000,00	0,00	6.500.000,00	0,00	6.500.000,00	0,00
9.299.00	CATEGORIA 99 ALTRE ENTRATE PER CONTO TERZI	33.200.000,00	600.000,00	33.200.000,00	600.000,00	33.200.000,00	600.000,00
9.000.00	TOTALE TITOLO 9	425.450.000,00	344.600.000,00	425.450.000,00	344.600.000,00	425.450.000,00	344.600.000,00
Totale Titoli		1.602.162.152,90	926.988.804,00	1.384.389.441,94	711.164.409,99	1.382.761.334,42	710.851.206,63

SPESE

Prospetti Spese del Bilancio 2018-2019-2020 per Missioni, Programmi e Macroaggregati

PROSPETTO DELLE SPESE DI BILANCIO PER MISSIONI, PROGRAMMI E MACROAGGREGATI
SPESE CORRENTI - PREVISIONE DI COMPETENZA

2018

MISSIONI E PROGRAMMI \ MACROAGGREGATI	Redditi da lavoro dipendente	Imposte e tasse a carico dell'ente	Acquisto beni e servizi	Trasferimenti correnti	Trasferimenti di tributi (solo Regioni)	Fondi perequativi (solo Regioni)	Interessi passivi	Altre spese per redditi da capitale	Rimborsi e poste correttive delle entrate	Altre spese correnti	Totale
	101	102	103	104	105	106	107	108	109	110	100
01 - MISSIONE 1 - SERVIZI ISTITUZIONALI, GENERALI E DI GESTIONE											
01 - PROGRAMMA 1 - ORGANI ISTITUZIONALI	6.988.801,00	586.991,47	3.015.770,83	119.593,20	0,00	0,00	37.377,00	0,00	0,00	238.914,00	10.987.447,50
02 - PROGRAMMA 2 - SEGRETERIA GENERALE	2.178.643,54	124.085,00	558.374,00	0,00	0,00	0,00	0,00	0,00	0,00	5.803,00	2.866.905,54
03 - PROGRAMMA 3 - GESTIONE ECONOMICA, FINANZIARIA, PROGRAMMAZIONE E PROVVEDITORATO	4.743.816,05	2.671.436,00	3.469.450,63	37.000,00	0,00	0,00	9.327.092,44	0,00	1.000,00	1.615.564,00	21.865.359,12
04 - PROGRAMMA 4 - GESTIONE DELLE ENTRATE TRIBUTARIE E SERVIZI FISCALI	1.752.532,61	9.207.031,00	70.673.500,00	0,00	0,00	0,00	0,00	0,00	1.150.000,00	4.280.814,24	87.063.877,85
05 - PROGRAMMA 5 - GESTIONE DEI BENI DEMANIALI E PATRIMONIALI	1.378.519,00	541.373,00	3.380.814,81	160.554,00	0,00	0,00	404.955,00	462.092,96	10.000,00	1.063.139,00	7.401.447,77
06 - PROGRAMMA 6 - UFFICIO TECNICO	3.460.107,27	205.449,00	1.226.466,42	0,00	0,00	0,00	901.615,00	0,00	0,00	216.475,00	6.010.112,69
07 - PROGRAMMA 7 - ELEZIONI E CONSULTAZIONI POPOLARI - ANAGRAFE E STATO CIVILE	4.305.767,00	270.124,00	713.891,00	0,00	0,00	0,00	811,00	0,00	0,00	5.227,00	5.295.820,00
08 - PROGRAMMA 8 - STATISTICA E SISTEMI INFORMATIVI	1.085.947,39	64.504,00	10.095.639,00	775.085,82	0,00	0,00	512.113,00	0,00	0,00	389,00	12.533.678,21
10 - PROGRAMMA 10 - RISORSE UMANE	15.253.151,55	572.773,00	639.936,00	0,00	0,00	0,00	0,00	0,00	50.000,00	2.177,00	16.518.037,55
11 - PROGRAMMA 11 - ALTRI SERVIZI GENERALI	7.188.664,88	463.168,20	800.476,00	85.000,00	0,00	0,00	195,00	0,00	0,00	239.104,00	8.776.608,08
TOTALE MISSIONE 1 - SERVIZI ISTITUZIONALI, GENERALI E DI GESTIONE	48.335.950,29	14.706.934,67	94.574.318,69	1.177.233,02	0,00	0,00	11.184.158,44	462.092,96	1.211.000,00	7.667.606,24	179.319.294,31

PROSPETTO DELLE SPESE DI BILANCIO PER MISSIONI, PROGRAMMI E MACROAGGREGATI
SPESE CORRENTI - PREVISIONE DI COMPETENZA

2018

MISSIONI E PROGRAMMI \ MACROAGGREGATI	Redditi da lavoro dipendente	Imposte e tasse a carico dell'ente	Acquisto beni e servizi	Trasferimenti correnti	Trasferimenti di tributi (solo Regioni)	Fondi perequativi (solo Regioni)	Interessi passivi	Altre spese per redditi da capitale	Rimborsi e poste correttive delle entrate	Altre spese correnti	Totale
	101	102	103	104	105	106	107	108	109	110	100
02 - MISSIONE 2 - GIUSTIZIA											
01 - PROGRAMMA 1 - UFFICI GIUDIZIARI	165.646,00	10.343,00	500.940,00	0,00	0,00	0,00	409.509,00	0,00	0,00	4.320,00	1.090.758,00
TOTALE MISSIONE 2 - GIUSTIZIA	165.646,00	10.343,00	500.940,00	0,00	0,00	0,00	409.509,00	0,00	0,00	4.320,00	1.090.758,00
03 - MISSIONE 3 - ORDINE PUBBLICO E SICUREZZA											
01 - PROGRAMMA 1 - POLIZIA LOCALE	21.774.271,15	1.275.839,00	7.244.448,00	449.300,00	0,00	0,00	14,00	0,00	60.000,00	121.894,00	30.925.766,15
TOTALE MISSIONE 3 - ORDINE PUBBLICO E SICUREZZA	21.774.271,15	1.275.839,00	7.244.448,00	449.300,00	0,00	0,00	14,00	0,00	60.000,00	121.894,00	30.925.766,15
04 - MISSIONE 4 - ISTRUZIONE E DIRITTO ALLO STUDIO											
01 - PROGRAMMA 1 - ISTRUZIONE PRESCOLASTICA	5.501.329,00	343.527,00	5.803.090,83	810.000,00	0,00	0,00	7.961,00	0,00	0,00	14.048,00	12.479.955,83
02 - PROGRAMMA 2 - ALTRI ORDINI DI ISTRUZIONE NON UNIVERSITARIA	0,00	0,00	5.536.600,42	190.095,28	0,00	0,00	230.066,00	0,00	0,00	103.902,00	6.060.663,70
06 - PROGRAMMA 6 - SERVIZI AUSILIARI ALL'ISTRUZIONE	4.052.316,33	241.644,00	3.915.471,00	0,00	0,00	0,00	204.016,00	0,00	700,00	19.905,00	8.434.052,33
07 - PROGRAMMA 7 - DIRITTO ALLO STUDIO	0,00	0,00	484.000,00	180.000,00	0,00	0,00	23.509,00	0,00	0,00	0,00	687.509,00
TOTALE MISSIONE 4 - ISTRUZIONE E DIRITTO ALLO STUDIO	9.553.645,33	585.171,00	15.739.162,25	1.180.095,28	0,00	0,00	465.552,00	0,00	700,00	137.855,00	27.662.180,86

PROSPETTO DELLE SPESE DI BILANCIO PER MISSIONI, PROGRAMMI E MACROAGGREGATI
SPESE CORRENTI - PREVISIONE DI COMPETENZA

2018

MISSIONI E PROGRAMMI \ MACROAGGREGATI	Redditi da lavoro dipendente	Imposte e tasse a carico dell'ente	Acquisto beni e servizi	Trasferimenti correnti	Trasferimenti di tributi (solo Regioni)	Fondi perequativi (solo Regioni)	Interessi passivi	Altre spese per redditi da capitale	Rimborsi e poste correttive delle entrate	Altre spese correnti	Totale
	101	102	103	104	105	106	107	108	109	110	100
05 - MISSIONE 5 - TUTELA E VALORIZZAZIONE DEI BENI E ATTIVITÀ CULTURALI											
01 - PROGRAMMA 1 - VALORIZZAZIONE DEI BENI DI INTERESSE STORICO	122.533,00	7.353,00	25.000,00	0,00	0,00	0,00	0,00	0,00	0,00	0,00	154.886,00
02 - PROGRAMMA 2 - ATTIVITÀ CULTURALI E INTERVENTI DIVERSI NEL SETTORE CULTURALE	5.880.875,81	404.358,00	7.012.636,38	1.534.150,00	0,00	0,00	657.919,00	0,00	0,00	67.306,00	15.557.245,19
TOTALE MISSIONE 5 - TUTELA E VALORIZZAZIONE DEI BENI E ATTIVITÀ CULTURALI	6.003.408,81	411.711,00	7.037.636,38	1.534.150,00	0,00	0,00	657.919,00	0,00	0,00	67.306,00	15.712.131,19
06 - MISSIONE 6 - POLITICHE GIOVANILI, SPORT E TEMPO LIBERO											
01 - PROGRAMMA 1 - SPORT E TEMPO LIBERO	729.933,00	45.303,00	3.443.474,00	336.000,00	0,00	0,00	195.150,00	0,00	0,00	8.640,00	4.758.500,00
02 - PROGRAMMA 2 - GIOVANI	0,00	0,00	40.000,00	0,00	0,00	0,00	0,00	0,00	0,00	605,00	40.605,00
TOTALE MISSIONE 6 - POLITICHE GIOVANILI, SPORT E TEMPO LIBERO	729.933,00	45.303,00	3.483.474,00	336.000,00	0,00	0,00	195.150,00	0,00	0,00	9.245,00	4.799.105,00
07 - MISSIONE 7 - TURISMO											
01 - PROGRAMMA 1 - SVILUPPO E VALORIZZAZIONE DEL TURISMO	1.238.249,45	73.606,00	808.292,00	1.540.600,00	0,00	0,00	0,00	0,00	0,00	2.194,00	3.662.941,45
TOTALE MISSIONE 7 - TURISMO	1.238.249,45	73.606,00	808.292,00	1.540.600,00	0,00	0,00	0,00	0,00	0,00	2.194,00	3.662.941,45

PROSPETTO DELLE SPESE DI BILANCIO PER MISSIONI, PROGRAMMI E MACROAGGREGATI
SPESE CORRENTI - PREVISIONE DI COMPETENZA

2018

MISSIONI E PROGRAMMI \ MACROAGGREGATI	Redditi da lavoro dipendente	Imposte e tasse a carico dell'ente	Acquisto beni e servizi	Trasferimenti correnti	Trasferimenti di tributi (solo Regioni)	Fondi perequativi (solo Regioni)	Interessi passivi	Altre spese per redditi da capitale	Rimborsi e poste correttive delle entrate	Altre spese correnti	Totale
	101	102	103	104	105	106	107	108	109	110	100
08 - MISSIONE 8 - ASSETTO DEL TERRITORIO ED EDILIZIA ABITATIVA											
01 - PROGRAMMA 1 - URBANISTICA E ASSETTO DEL TERRITORIO	8.358.318,73	490.096,00	162.851,10	0,00	0,00	0,00	6.500,00	0,00	16.500,00	8.576,00	9.042.841,83
02 - PROGRAMMA 2 - EDILIZIA RESIDENZIALE PUBBLICA E LOCALE E PIANI DI EDILIZIA ECONOMICO-POPOLARE	1.145.740,00	71.234,00	3.828.609,78	345.000,00	0,00	0,00	395.490,00	0,00	0,00	83.333,00	5.869.406,78
TOTALE MISSIONE 8 - ASSETTO DEL TERRITORIO ED EDILIZIA ABITATIVA	9.504.058,73	561.330,00	3.991.460,88	345.000,00	0,00	0,00	401.990,00	0,00	16.500,00	91.909,00	14.912.248,61
09 - MISSIONE 9 - SVILUPPO SOSTENIBILE E TUTELA DEL TERRITORIO E DELL'AMBIENTE											
01 - PROGRAMMA 1 - DIFESA DEL SUOLO	779.802,00	47.432,00	8.203.679,29	0,00	0,00	0,00	0,00	0,00	0,00	49.266,00	9.080.179,29
02 - PROGRAMMA 2 - TUTELA, VALORIZZAZIONE E RECUPERO AMBIENTALE (CAVE)	2.287.503,45	136.335,00	6.214.086,67	320.500,00	0,00	0,00	78.908,00	0,00	0,00	1.425.985,84	10.463.318,96
03 - PROGRAMMA 3 - RIFIUTI	0,00	0,00	95.371.778,00	656.817,00	0,00	0,00	0,00	0,00	0,00	0,00	96.028.595,00
04 - PROGRAMMA 4 - SERVIZIO IDRICO INTEGRATO	0,00	0,00	3.814.000,00	0,00	0,00	0,00	17.246,00	0,00	0,00	0,00	3.831.246,00
05 - PROGRAMMA 5 - AREE PROTETTE, PARCHI NATURALI, PROTEZIONE NATURALISTICA E FORESTAZIONE	0,00	0,00	0,00	0,00	0,00	0,00	0,00	0,00	0,00	0,00	0,00
08 - PROGRAMMA 8 - QUALITÀ DELL'ARIA E RIDUZIONE DELL'INQUINAMENTO	906.314,23	52.995,00	14.670,00	0,00	0,00	0,00	0,00	0,00	0,00	0,00	973.979,23
TOTALE MISSIONE 9 - SVILUPPO SOSTENIBILE E TUTELA DEL TERRITORIO E DELL'AMBIENTE	3.973.619,68	236.762,00	113.618.213,96	977.317,00	0,00	0,00	96.154,00	0,00	0,00	1.475.251,84	120.377.318,48

PROSPETTO DELLE SPESE DI BILANCIO PER MISSIONI, PROGRAMMI E MACROAGGREGATI
SPESE CORRENTI - PREVISIONE DI COMPETENZA

2018

MISSIONI E PROGRAMMI \ MACROAGGREGATI	Redditi da lavoro dipendente	Imposte e tasse a carico dell'ente	Acquisto beni e servizi	Trasferimenti correnti	Trasferimenti di tributi (solo Regioni)	Fondi perequativi (solo Regioni)	Interessi passivi	Altre spese per redditi da capitale	Rimborsi e poste correttive delle entrate	Altre spese correnti	Totale
	101	102	103	104	105	106	107	108	109	110	100
10 - MISSIONE 10 - TRASPORTI E DIRITTO ALLA MOBILITÀ											
02 - PROGRAMMA 2 - TRASPORTO PUBBLICO LOCALE	0,00	0,00	74.795.688,09	569.914,00	0,00	0,00	109.946,00	0,00	0,00	0,00	75.475.548,09
03 - PROGRAMMA 3 - TRASPORTO PER VIE D'ACQUA	1.217.071,66	73.242,00	51.616,00	75.000,00	0,00	0,00	0,00	0,00	0,00	1.900,00	1.418.829,66
05 - PROGRAMMA 5 - VIABILITA' E INFRASTRUTTURE STRADALI	3.935.988,16	237.421,00	24.614.362,76	2.003.116,00	0,00	0,00	891.322,00	0,00	0,00	814.956,00	32.497.165,92
TOTALE MISSIONE 10 - TRASPORTI E DIRITTO ALLA MOBILITÀ	5.153.059,82	310.663,00	99.461.666,85	2.648.030,00	0,00	0,00	1.001.268,00	0,00	0,00	816.856,00	109.391.543,67
11 - MISSIONE 11 - SOCCORSO CIVILE											
01 - PROGRAMMA 1 - SISTEMA DI PROTEZIONE CIVILE	737.101,43	42.633,00	1.093.069,14	20.515,00	0,00	0,00	9.678,00	0,00	0,00	73.371,00	1.976.367,57
TOTALE MISSIONE 11 - SOCCORSO CIVILE	737.101,43	42.633,00	1.093.069,14	20.515,00	0,00	0,00	9.678,00	0,00	0,00	73.371,00	1.976.367,57

PROSPETTO DELLE SPESE DI BILANCIO PER MISSIONI, PROGRAMMI E MACROAGGREGATI
SPESE CORRENTI - PREVISIONE DI COMPETENZA

2018

MISSIONI E PROGRAMMI \ MACROAGGREGATI	Redditi da lavoro dipendente	Imposte e tasse a carico dell'ente	Acquisto beni e servizi	Trasferimenti correnti	Trasferimenti di tributi (solo Regioni)	Fondi perequativi (solo Regioni)	Interessi passivi	Altre spese per redditi da capitale	Rimborsi e poste correttive delle entrate	Altre spese correnti	Totale
	101	102	103	104	105	106	107	108	109	110	100
12 - MISSIONE 12 - DIRITTI SOCIALI, POLITICHE SOCIALI E FAMIGLIA											
01 - PROGRAMMA 1 - INTERVENTI PER L'INFANZIA E PER I MINORI	11.618.201,01	212.398,00	15.080.866,28	936.500,00	0,00	0,00	38.662,00	0,00	0,00	24.528,00	27.911.155,29
02 - PROGRAMMA 2 - INTERVENTI PER LA DISABILITÀ	381.488,00	23.456,00	10.644.868,56	5.170.835,00	0,00	0,00	0,00	0,00	0,00	0,00	16.220.647,56
03 - PROGRAMMA 3 - INTERVENTI PER GLI ANZIANI	858.220,00	53.331,00	1.743.418,37	10.266.453,67	0,00	0,00	0,00	0,00	0,00	389,00	12.921.812,04
04 - PROGRAMMA 4 - INTERVENTI PER SOGGETTI A RISCHIO DI ESCLUSIONE SOCIALE	2.013.467,30	128.538,00	5.363.795,55	2.290.930,01	0,00	0,00	0,00	0,00	0,00	20.970,00	9.817.700,86
06 - PROGRAMMA 6 - INTERVENTI PER IL DIRITTO ALLA CASA	404.509,00	25.003,00	0,00	428.000,00	0,00	0,00	0,00	0,00	0,00	0,00	857.512,00
07 - PROGRAMMA 7 - PROGRAMMAZIONE E GOVERNO DELLA RETE DEI SERVIZI SOCIO SANITARI E SOCIALI	2.800.235,10	170.378,00	684.770,00	1.592.404,00	0,00	0,00	0,00	0,00	0,00	2.089,00	5.249.876,10
08 - PROGRAMMA 8 - COOPERAZIONE E ASSOCIAZIONISMO	180.956,00	11.217,00	59.763,00	0,00	0,00	0,00	0,00	0,00	0,00	0,00	251.936,00
09 - PROGRAMMA 9 - SERVIZIO NECROSCOPICO E CIMITERIALE	0,00	0,00	5.637.143,64	0,00	0,00	0,00	52.611,00	0,00	0,00	27.000,00	5.716.754,64
TOTALE MISSIONE 12 - DIRITTI SOCIALI, POLITICHE SOCIALI E FAMIGLIA	18.257.076,41	624.321,00	39.214.625,40	20.685.122,68	0,00	0,00	91.273,00	0,00	0,00	74.976,00	78.947.394,49

PROSPETTO DELLE SPESE DI BILANCIO PER MISSIONI, PROGRAMMI E MACROAGGREGATI
SPESE CORRENTI - PREVISIONE DI COMPETENZA

2018

MISSIONI E PROGRAMMI \ MACROAGGREGATI	Redditi da lavoro dipendente	Imposte e tasse a carico dell'ente	Acquisto beni e servizi	Trasferimenti correnti	Trasferimenti di tributi (solo Regioni)	Fondi perequativi (solo Regioni)	Interessi passivi	Altre spese per redditi da capitale	Rimborsi e poste correttive delle entrate	Altre spese correnti	Totale
	101	102	103	104	105	106	107	108	109	110	100
14 - MISSIONE 14 - SVILUPPO ECONOMICO E COMPETITIVITÀ											
01 - PROGRAMMA 1 - INDUSTRIA E PMI	0,00	0,00	0,00	0,00	0,00	0,00	0,00	0,00	0,00	0,00	0,00
02 - PROGRAMMA 2 - COMMERCIO - RETI DISTRIBUTIVE - TUTELA DEI CONSUMATORI	2.476.040,32	149.307,00	118.202,00	0,00	0,00	0,00	0,00	0,00	0,00	0,00	2.743.549,32
04 - PROGRAMMA 4 - RETI E ALTRI SERVIZI DI PUBBLICA UTILITÀ	228.289,00	14.330,00	257.500,00	0,00	0,00	0,00	2,00	0,00	0,00	14.888,00	515.009,00
TOTALE MISSIONE 14 - SVILUPPO ECONOMICO E COMPETITIVITÀ	2.704.329,32	163.637,00	375.702,00	0,00	0,00	0,00	2,00	0,00	0,00	14.888,00	3.258.558,32
15 - MISSIONE 15 - POLITICHE PER IL LAVORO E LA FORMAZIONE PROFESSIONALE											
03 - PROGRAMMA 3 - SOSTEGNO ALL'OCCUPAZIONE	121.074,00	7.368,00	0,00	299.832,00	0,00	0,00	0,00	0,00	0,00	0,00	428.274,00
TOTALE MISSIONE 15 - POLITICHE PER IL LAVORO E LA FORMAZIONE PROFESSIONALE	121.074,00	7.368,00	0,00	299.832,00	0,00	0,00	0,00	0,00	0,00	0,00	428.274,00
19 - MISSIONE 19 - RELAZIONI INTERNAZIONALI											
01 - PROGRAMMA 1 - RELAZIONI INTERNAZIONALI E COOPERAZIONE ALLO SVILUPPO	753.643,53	64.522,00	3.265.684,50	0,00	0,00	0,00	0,00	0,00	0,00	0,00	4.083.850,03
TOTALE MISSIONE 19 -	753.643,53	64.522,00	3.265.684,50	0,00	0,00	0,00	0,00	0,00	0,00	0,00	4.083.850,03

PROSPETTO DELLE SPESE DI BILANCIO PER MISSIONI, PROGRAMMI E MACROAGGREGATI
SPESE CORRENTI - PREVISIONE DI COMPETENZA

2018

MISSIONI E PROGRAMMI \ MACROAGGREGATI	Redditi da lavoro dipendente	Imposte e tasse a carico dell'ente	Acquisto beni e servizi	Trasferimenti correnti	Trasferimenti di tributi (solo Regioni)	Fondi perequativi (solo Regioni)	Interessi passivi	Altre spese per redditi da capitale	Rimborsi e poste correttive delle entrate	Altre spese correnti	Totale
	101	102	103	104	105	106	107	108	109	110	100
20 - MISSIONE 20 - FONDI E ACCANTONAMENTI											
01 - PROGRAMMA 1 - FONDO DI RISERVA	0,00	0,00	0,00	0,00	0,00	0,00	0,00	0,00	0,00	2.804.166,49	2.804.166,49
02 - PROGRAMMA 2 - FONDO CREDITI DI DUBBIA ESIGIBILITA'	0,00	0,00	0,00	0,00	0,00	0,00	0,00	0,00	0,00	19.192.300,00	19.192.300,00
03 - PROGRAMMA 3 - ALTRI FONDI	0,00	0,00	0,00	0,00	0,00	0,00	0,00	0,00	0,00	600.000,00	600.000,00
TOTALE MISSIONE 20 - FONDI E ACCANTONAMENTI	0,00	0,00	0,00	0,00	0,00	0,00	0,00	0,00	0,00	22.596.466,49	22.596.466,49
60 - MISSIONE 60 - ANTICIPAZIONI FINANZIARIE											
01 - PROGRAMMA 1 - RESTITUZIONE ANTICIPAZIONI DI TESORERIA	0,00	0,00	0,00	0,00	0,00	0,00	450.000,00	0,00	0,00	0,00	450.000,00
TOTALE MISSIONE 60 - ANTICIPAZIONI FINANZIARIE	0,00	0,00	0,00	0,00	0,00	0,00	450.000,00	0,00	0,00	0,00	450.000,00
Totale Macroaggregati	129.005.066,95	19.120.143,67	390.408.694,05	31.193.194,98	0,00	0,00	14.962.667,44	462.092,96	1.288.200,00	33.154.138,57	619.594.198,62

PROSPETTO DELLE SPESE DI BILANCIO PER MISSIONI, PROGRAMMI E MACROAGGREGATI
SPESE CORRENTI - PREVISIONE DI COMPETENZA

2019

MISSIONI E PROGRAMMI \ MACROAGGREGATI	Redditi da lavoro dipendente	Imposte e tasse a carico dell'ente	Acquisto beni e servizi	Trasferimenti correnti	Trasferimenti di tributi (solo Regioni)	Fondi perequativi (solo Regioni)	Interessi passivi	Altre spese per redditi da capitale	Rimborsi e poste correttive delle entrate	Altre spese correnti	Totale
	101	102	103	104	105	106	107	108	109	110	100
01 - MISSIONE 1 - SERVIZI ISTITUZIONALI, GENERALI E DI GESTIONE											
01 - PROGRAMMA 1 - ORGANI ISTITUZIONALI	6.758.346,00	576.969,00	2.897.184,77	119.593,20	0,00	0,00	36.049,00	0,00	0,00	238.914,00	10.627.055,97
02 - PROGRAMMA 2 - SEGRETERIA GENERALE	1.947.036,00	122.224,00	558.574,00	0,00	0,00	0,00	0,00	0,00	0,00	5.803,00	2.633.637,00
03 - PROGRAMMA 3 - GESTIONE ECONOMICA, FINANZIARIA, PROGRAMMAZIONE E PROVVEDITORATO	4.582.385,00	1.768.236,00	3.818.450,63	36.000,00	0,00	0,00	9.036.004,85	0,00	1.000,00	1.615.564,00	20.857.640,48
04 - PROGRAMMA 4 - GESTIONE DELLE ENTRATE TRIBUTARIE E SERVIZI FISCALI	1.675.131,00	9.205.426,00	70.673.500,00	0,00	0,00	0,00	0,00	0,00	1.150.000,00	4.280.814,24	86.984.871,24
05 - PROGRAMMA 5 - GESTIONE DEI BENI DEMANIALI E PATRIMONIALI	1.335.955,00	500.100,00	3.586.028,78	160.554,00	0,00	0,00	352.407,00	462.092,96	10.000,00	1.063.139,00	7.470.276,74
06 - PROGRAMMA 6 - UFFICIO TECNICO	3.191.487,00	202.413,00	1.223.758,00	0,00	0,00	0,00	849.638,00	0,00	0,00	216.475,00	5.683.771,00
07 - PROGRAMMA 7 - ELEZIONI E CONSULTAZIONI POPOLARI - ANAGRAFE E STATO CIVILE	4.201.811,00	264.813,00	655.691,00	0,00	0,00	0,00	1.623,00	0,00	0,00	5.227,00	5.129.165,00
08 - PROGRAMMA 8 - STATISTICA E SISTEMI INFORMATIVI	1.014.624,00	63.537,00	10.163.639,00	461.441,68	0,00	0,00	476.450,00	0,00	0,00	389,00	12.180.080,68
10 - PROGRAMMA 10 - RISORSE UMANE	10.848.023,00	568.576,00	495.736,00	0,00	0,00	0,00	0,00	0,00	50.000,00	2.177,00	11.964.512,00
11 - PROGRAMMA 11 - ALTRI SERVIZI GENERALI	6.255.207,80	457.152,00	800.476,00	85.000,00	0,00	0,00	5.627,00	0,00	0,00	239.104,00	7.842.566,80
TOTALE MISSIONE 1 - SERVIZI ISTITUZIONALI, GENERALI E DI GESTIONE	41.810.005,80	13.729.446,00	94.873.038,18	862.588,88	0,00	0,00	10.757.798,85	462.092,96	1.211.000,00	7.667.606,24	171.373.576,91

PROSPETTO DELLE SPESE DI BILANCIO PER MISSIONI, PROGRAMMI E MACROAGGREGATI

SPESE CORRENTI - PREVISIONE DI COMPETENZA

2019

MISSIONI E PROGRAMMI \ MACROAGGREGATI	Redditi da lavoro dipendente	Imposte e tasse a carico dell'ente	Acquisto beni e servizi	Trasferimenti correnti	Trasferimenti di tributi (solo Regioni)	Fondi perequativi (solo Regioni)	Interessi passivi	Altre spese per redditi da capitale	Rimborsi e poste correttive delle entrate	Altre spese correnti	Totale
	101	102	103	104	105	106	107	108	109	110	100
02 - MISSIONE 2 - GIUSTIZIA											
01 - PROGRAMMA 1 - UFFICI GIUDIZIARI	162.956,00	10.188,00	500.940,00	0,00	0,00	0,00	398.616,00	0,00	0,00	4.320,00	1.077.020,00
TOTALE MISSIONE 2 - GIUSTIZIA	162.956,00	10.188,00	500.940,00	0,00	0,00	0,00	398.616,00	0,00	0,00	4.320,00	1.077.020,00
03 - MISSIONE 3 - ORDINE PUBBLICO E SICUREZZA											
01 - PROGRAMMA 1 - POLIZIA LOCALE	20.085.230,00	1.256.710,20	7.198.248,00	449.300,00	0,00	0,00	378,00	0,00	60.000,00	121.894,00	29.171.760,20
TOTALE MISSIONE 3 - ORDINE PUBBLICO E SICUREZZA	20.085.230,00	1.256.710,20	7.198.248,00	449.300,00	0,00	0,00	378,00	0,00	60.000,00	121.894,00	29.171.760,20
04 - MISSIONE 4 - ISTRUZIONE E DIRITTO ALLO STUDIO											
01 - PROGRAMMA 1 - ISTRUZIONE PRESCOLASTICA	5.411.149,00	338.376,00	5.803.090,83	810.000,00	0,00	0,00	7.680,00	0,00	0,00	14.048,00	12.384.343,83
02 - PROGRAMMA 2 - ALTRI ORDINI DI ISTRUZIONE NON UNIVERSITARIA	0,00	0,00	5.536.600,42	190.095,28	0,00	0,00	226.867,00	0,00	0,00	103.902,00	6.057.464,70
06 - PROGRAMMA 6 - SERVIZI AUSILIARI ALL'ISTRUZIONE	3.927.926,00	238.021,00	3.934.746,00	0,00	0,00	0,00	194.493,00	0,00	700,00	19.905,00	8.315.791,00
07 - PROGRAMMA 7 - DIRITTO ALLO STUDIO	0,00	0,00	484.000,00	180.000,00	0,00	0,00	21.799,00	0,00	0,00	0,00	685.799,00
TOTALE MISSIONE 4 - ISTRUZIONE E DIRITTO ALLO STUDIO	9.339.075,00	576.397,00	15.758.437,25	1.180.095,28	0,00	0,00	450.839,00	0,00	700,00	137.855,00	27.443.398,53

PROSPETTO DELLE SPESE DI BILANCIO PER MISSIONI, PROGRAMMI E MACROAGGREGATI

SPESE CORRENTI - PREVISIONE DI COMPETENZA

2019

MISSIONI E PROGRAMMI \ MACROAGGREGATI	Redditi da lavoro dipendente	Imposte e tasse a carico dell'ente	Acquisto beni e servizi	Trasferimenti correnti	Trasferimenti di tributi (solo Regioni)	Fondi perequativi (solo Regioni)	Interessi passivi	Altre spese per redditi da capitale	Rimborsi e poste correttive delle entrate	Altre spese correnti	Totale
	101	102	103	104	105	106	107	108	109	110	100
05 - MISSIONE 5 - TUTELA E VALORIZZAZIONE DEI BENI E ATTIVITÀ CULTURALI											
01 - PROGRAMMA 1 - VALORIZZAZIONE DEI BENI DI INTERESSE STORICO	116.750,00	7.243,00	25.000,00	0,00	0,00	0,00	0,00	0,00	0,00	0,00	148.993,00
02 - PROGRAMMA 2 - ATTIVITÀ CULTURALI E INTERVENTI DIVERSI NEL SETTORE CULTURALE	5.640.377,00	398.985,00	6.962.738,38	1.219.150,00	0,00	0,00	656.951,00	0,00	0,00	67.306,00	14.945.507,38
TOTALE MISSIONE 5 - TUTELA E VALORIZZAZIONE DEI BENI E ATTIVITÀ CULTURALI	5.757.127,00	406.228,00	6.987.738,38	1.219.150,00	0,00	0,00	656.951,00	0,00	0,00	67.306,00	15.094.500,38
06 - MISSIONE 6 - POLITICHE GIOVANILI, SPORT E TEMPO LIBERO											
01 - PROGRAMMA 1 - SPORT E TEMPO LIBERO	709.783,00	44.624,00	3.435.300,00	540.000,00	0,00	0,00	186.683,00	0,00	0,00	8.640,00	4.925.030,00
02 - PROGRAMMA 2 - GIOVANI	0,00	0,00	30.000,00	0,00	0,00	0,00	0,00	0,00	0,00	605,00	30.605,00
TOTALE MISSIONE 6 - POLITICHE GIOVANILI, SPORT E TEMPO LIBERO	709.783,00	44.624,00	3.465.300,00	540.000,00	0,00	0,00	186.683,00	0,00	0,00	9.245,00	4.955.635,00
07 - MISSIONE 7 - TURISMO											
01 - PROGRAMMA 1 - SVILUPPO E VALORIZZAZIONE DEL TURISMO	1.158.779,00	72.502,00	784.322,00	1.540.600,00	0,00	0,00	0,00	0,00	0,00	2.194,00	3.558.397,00
TOTALE MISSIONE 7 - TURISMO	1.158.779,00	72.502,00	784.322,00	1.540.600,00	0,00	0,00	0,00	0,00	0,00	2.194,00	3.558.397,00

PROSPETTO DELLE SPESE DI BILANCIO PER MISSIONI, PROGRAMMI E MACROAGGREGATI
SPESE CORRENTI - PREVISIONE DI COMPETENZA

2019

MISSIONI E PROGRAMMI \ MACROAGGREGATI	Redditi da lavoro dipendente	Imposte e tasse a carico dell'ente	Acquisto beni e servizi	Trasferimenti correnti	Trasferimenti di tributi (solo Regioni)	Fondi perequativi (solo Regioni)	Interessi passivi	Altre spese per redditi da capitale	Rimborsi e poste correttive delle entrate	Altre spese correnti	Totale
	101	102	103	104	105	106	107	108	109	110	100
08 - MISSIONE 8 - ASSETTO DEL TERRITORIO ED EDILIZIA ABITATIVA											
01 - PROGRAMMA 1 - URBANISTICA E ASSETTO DEL TERRITORIO	7.699.892,00	482.747,00	128.236,30	0,00	0,00	0,00	6.500,00	0,00	16.500,00	8.576,00	8.342.451,30
02 - PROGRAMMA 2 - EDILIZIA RESIDENZIALE PUBBLICA E LOCALE E PIANI DI EDILIZIA ECONOMICO-POPOLARE	1.087.977,00	70.196,00	3.719.709,78	330.000,00	0,00	0,00	371.370,00	0,00	0,00	83.333,00	5.662.585,78
TOTALE MISSIONE 8 - ASSETTO DEL TERRITORIO ED EDILIZIA ABITATIVA	8.787.869,00	552.943,00	3.847.946,08	330.000,00	0,00	0,00	377.870,00	0,00	16.500,00	91.909,00	14.005.037,08
09 - MISSIONE 9 - SVILUPPO SOSTENIBILE E TUTELA DEL TERRITORIO E DELL'AMBIENTE											
01 - PROGRAMMA 1 - DIFESA DEL SUOLO	745.758,00	46.720,00	429.100,00	0,00	0,00	0,00	0,00	0,00	0,00	49.266,00	1.270.844,00
02 - PROGRAMMA 2 - TUTELA, VALORIZZAZIONE E RECUPERO AMBIENTALE (CAVE)	2.154.197,00	134.291,00	6.158.786,67	320.500,00	0,00	0,00	78.039,00	0,00	0,00	1.425.985,84	10.271.799,51
03 - PROGRAMMA 3 - RIFIUTI	0,00	0,00	96.498.778,00	2.156.817,00	0,00	0,00	0,00	0,00	0,00	0,00	98.655.595,00
04 - PROGRAMMA 4 - SERVIZIO IDRICO INTEGRATO	0,00	0,00	3.814.000,00	0,00	0,00	0,00	21.105,00	0,00	0,00	0,00	3.835.105,00
05 - PROGRAMMA 5 - AREE PROTETTE, PARCHI NATURALI, PROTEZIONE NATURALISTICA E FORESTAZIONE	0,00	0,00	0,00	0,00	0,00	0,00	0,00	0,00	0,00	0,00	0,00
08 - PROGRAMMA 8 - QUALITÀ DELL'ARIA E RIDUZIONE DELL'INQUINAMENTO	835.591,00	52.200,00	14.670,00	0,00	0,00	0,00	0,00	0,00	0,00	0,00	902.461,00
TOTALE MISSIONE 9 - SVILUPPO SOSTENIBILE E TUTELA DEL TERRITORIO E DELL'AMBIENTE	3.735.546,00	233.211,00	106.915.334,67	2.477.317,00	0,00	0,00	99.144,00	0,00	0,00	1.475.251,84	114.935.804,51

PROSPETTO DELLE SPESE DI BILANCIO PER MISSIONI, PROGRAMMI E MACROAGGREGATI
SPESE CORRENTI - PREVISIONE DI COMPETENZA

2019

MISSIONI E PROGRAMMI \ MACROAGGREGATI	Redditi da lavoro dipendente	Imposte e tasse a carico dell'ente	Acquisto beni e servizi	Trasferimenti correnti	Trasferimenti di tributi (solo Regioni)	Fondi perequativi (solo Regioni)	Interessi passivi	Altre spese per redditi da capitale	Rimborsi e poste correttive delle entrate	Altre spese correnti	Totale
	101	102	103	104	105	106	107	108	109	110	100
10 - MISSIONE 10 - TRASPORTI E DIRITTO ALLA MOBILITÀ											
02 - PROGRAMMA 2 - TRASPORTO PUBBLICO LOCALE	0,00	0,00	72.845.765,25	569.914,00	0,00	0,00	99.334,00	0,00	0,00	0,00	73.515.013,25
03 - PROGRAMMA 3 - TRASPORTO PER VIE D'ACQUA	1.151.827,00	72.144,00	76.616,00	75.000,00	0,00	0,00	0,00	0,00	0,00	1.900,00	1.377.487,00
05 - PROGRAMMA 5 - VIABILITA' E INFRASTRUTTURE STRADALI	3.217.704,00	201.982,00	22.339.269,68	1.986.944,65	0,00	0,00	853.550,00	0,00	0,00	814.956,00	29.414.406,33
TOTALE MISSIONE 10 - TRASPORTI E DIRITTO ALLA MOBILITÀ	4.369.531,00	274.126,00	95.261.650,93	2.631.858,65	0,00	0,00	952.884,00	0,00	0,00	816.856,00	104.306.906,58
11 - MISSIONE 11 - SOCCORSO CIVILE											
01 - PROGRAMMA 1 - SISTEMA DI PROTEZIONE CIVILE	678.775,00	41.994,00	1.010.955,28	0,00	0,00	0,00	8.787,00	0,00	0,00	73.371,00	1.813.882,28
TOTALE MISSIONE 11 - SOCCORSO CIVILE	678.775,00	41.994,00	1.010.955,28	0,00	0,00	0,00	8.787,00	0,00	0,00	73.371,00	1.813.882,28

PROSPETTO DELLE SPESE DI BILANCIO PER MISSIONI, PROGRAMMI E MACROAGGREGATI
SPESE CORRENTI - PREVISIONE DI COMPETENZA

2019

MISSIONI E PROGRAMMI \ MACROAGGREGATI	Redditi da lavoro dipendente	Imposte e tasse a carico dell'ente	Acquisto beni e servizi	Trasferimenti correnti	Trasferimenti di tributi (solo Regioni)	Fondi perequativi (solo Regioni)	Interessi passivi	Altre spese per redditi da capitale	Rimborsi e poste correttive delle entrate	Altre spese correnti	Totale
	101	102	103	104	105	106	107	108	109	110	100
12 - MISSIONE 12 - DIRITTI SOCIALI, POLITICHE SOCIALI E FAMIGLIA											
01 - PROGRAMMA 1 - INTERVENTI PER L'INFANZIA E PER I MINORI	11.407.671,00	209.213,00	15.125.236,51	862.500,00	0,00	0,00	35.868,00	0,00	0,00	24.528,00	27.665.016,51
02 - PROGRAMMA 2 - INTERVENTI PER LA DISABILITÀ	371.437,00	23.104,00	10.721.581,56	5.170.835,00	0,00	0,00	0,00	0,00	0,00	0,00	16.286.957,56
03 - PROGRAMMA 3 - INTERVENTI PER GLI ANZIANI	839.980,00	52.531,00	1.816.089,56	10.266.453,67	0,00	0,00	0,00	0,00	0,00	389,00	12.975.443,23
04 - PROGRAMMA 4 - INTERVENTI PER SOGGETTI A RISCHIO DI ESCLUSIONE SOCIALE	1.926.119,00	126.915,00	4.428.445,26	2.684.225,01	0,00	0,00	0,00	0,00	0,00	20.970,00	9.186.674,27
06 - PROGRAMMA 6 - INTERVENTI PER IL DIRITTO ALLA CASA	394.145,00	24.628,00	0,00	428.000,00	0,00	0,00	0,00	0,00	0,00	0,00	846.773,00
07 - PROGRAMMA 7 - PROGRAMMAZIONE E GOVERNO DELLA RETE DEI SERVIZI SOCIO SANITARI E SOCIALI	2.687.358,00	167.824,00	648.977,00	1.317.840,00	0,00	0,00	0,00	0,00	0,00	2.089,00	4.824.088,00
08 - PROGRAMMA 8 - COOPERAZIONE E ASSOCIAZIONISMO	178.016,00	11.049,00	70.555,00	0,00	0,00	0,00	0,00	0,00	0,00	0,00	259.620,00
09 - PROGRAMMA 9 - SERVIZIO NECROSCOPICO E CIMITERIALE	0,00	0,00	5.637.143,64	0,00	0,00	0,00	49.540,00	0,00	0,00	27.000,00	5.713.683,64
TOTALE MISSIONE 12 - DIRITTI SOCIALI, POLITICHE SOCIALI E FAMIGLIA	17.804.726,00	615.264,00	38.448.028,53	20.729.853,68	0,00	0,00	85.408,00	0,00	0,00	74.976,00	77.758.256,21

PROSPETTO DELLE SPESE DI BILANCIO PER MISSIONI, PROGRAMMI E MACROAGGREGATI
SPESE CORRENTI - PREVISIONE DI COMPETENZA

2019

MISSIONI E PROGRAMMI \ MACROAGGREGATI	Redditi da lavoro dipendente	Imposte e tasse a carico dell'ente	Acquisto beni e servizi	Trasferimenti correnti	Trasferimenti di tributi (solo Regioni)	Fondi perequativi (solo Regioni)	Interessi passivi	Altre spese per redditi da capitale	Rimborsi e poste correttive delle entrate	Altre spese correnti	Totale
	101	102	103	104	105	106	107	108	109	110	100
14 - MISSIONE 14 - SVILUPPO ECONOMICO E COMPETITIVITÀ											
01 - PROGRAMMA 1 - INDUSTRIA E PMI	0,00	0,00	0,00	0,00	0,00	0,00	0,00	0,00	0,00	0,00	0,00
02 - PROGRAMMA 2 - COMMERCIO - RETI DISTRIBUTIVE - TUTELA DEI CONSUMATORI	2.345.541,00	147.068,00	118.202,00	0,00	0,00	0,00	0,00	0,00	0,00	0,00	2.610.811,00
04 - PROGRAMMA 4 - RETI E ALTRI SERVIZI DI PUBBLICA UTILITÀ	224.581,00	14.115,00	242.500,00	0,00	0,00	0,00	54,00	0,00	0,00	14.888,00	496.138,00
TOTALE MISSIONE 14 - SVILUPPO ECONOMICO E COMPETITIVITÀ	2.570.122,00	161.183,00	360.702,00	0,00	0,00	0,00	54,00	0,00	0,00	14.888,00	3.106.949,00
15 - MISSIONE 15 - POLITICHE PER IL LAVORO E LA FORMAZIONE PROFESSIONALE											
03 - PROGRAMMA 3 - SOSTEGNO ALL'OCCUPAZIONE	115.315,00	7.258,00	0,00	0,00	0,00	0,00	0,00	0,00	0,00	0,00	122.573,00
TOTALE MISSIONE 15 - POLITICHE PER IL LAVORO E LA FORMAZIONE PROFESSIONALE	115.315,00	7.258,00	0,00	0,00	0,00	0,00	0,00	0,00	0,00	0,00	122.573,00
19 - MISSIONE 19 - RELAZIONI INTERNAZIONALI											
01 - PROGRAMMA 1 - RELAZIONI INTERNAZIONALI E COOPERAZIONE ALLO SVILUPPO	684.765,00	63.871,00	3.254.880,00	0,00	0,00	0,00	0,00	0,00	0,00	0,00	4.003.516,00
TOTALE MISSIONE 19 - RELAZIONI INTERNAZIONALI	684.765,00	63.871,00	3.254.880,00	0,00	0,00	0,00	0,00	0,00	0,00	0,00	4.003.516,00

PROSPETTO DELLE SPESE DI BILANCIO PER MISSIONI, PROGRAMMI E MACROAGGREGATI
SPESE CORRENTI - PREVISIONE DI COMPETENZA

2019

MISSIONI E PROGRAMMI \ MACROAGGREGATI	Redditi da lavoro dipendente	Imposte e tasse a carico dell'ente	Acquisto beni e servizi	Trasferimenti correnti	Trasferimenti di tributi (solo Regioni)	Fondi perequativi (solo Regioni)	Interessi passivi	Altre spese per redditi da capitale	Rimborsi e poste correttive delle entrate	Altre spese correnti	Totale
	101	102	103	104	105	106	107	108	109	110	100
20 - MISSIONE 20 - FONDI E ACCANTONAMENTI											
01 - PROGRAMMA 1 - FONDO DI RISERVA	0,00	0,00	0,00	0,00	0,00	0,00	0,00	0,00	0,00	3.019.768,00	3.019.768,00
02 - PROGRAMMA 2 - FONDO CREDITI DI DUBBIA ESIGIBILITA'	0,00	0,00	0,00	0,00	0,00	0,00	0,00	0,00	0,00	21.552.200,00	21.552.200,00
03 - PROGRAMMA 3 - ALTRI FONDI	0,00	0,00	0,00	0,00	0,00	0,00	0,00	0,00	0,00	600.000,00	600.000,00
TOTALE MISSIONE 20 - FONDI E ACCANTONAMENTI	0,00	0,00	0,00	0,00	0,00	0,00	0,00	0,00	0,00	25.171.968,00	25.171.968,00
60 - MISSIONE 60 - ANTICIPAZIONI FINANZIARIE											
01 - PROGRAMMA 1 - RESTITUZIONE ANTICIPAZIONI DI TESORERIA	0,00	0,00	0,00	0,00	0,00	0,00	400.000,00	0,00	0,00	0,00	400.000,00
TOTALE MISSIONE 60 - ANTICIPAZIONI FINANZIARIE	0,00	0,00	0,00	0,00	0,00	0,00	400.000,00	0,00	0,00	0,00	400.000,00
Totale Macroaggregati	117.769.604,80	18.045.945,20	378.667.521,30	31.960.763,49	0,00	0,00	14.375.412,85	462.092,96	1.288.200,00	35.729.640,08	598.299.180,68

PROSPETTO DELLE SPESE DI BILANCIO PER MISSIONI, PROGRAMMI E MACROAGGREGATI

SPESE CORRENTI - PREVISIONE DI COMPETENZA

2020

MISSIONI E PROGRAMMI \ MACROAGGREGATI	Redditi da lavoro dipendente	Imposte e tasse a carico dell'ente	Acquisto beni e servizi	Trasferimenti correnti	Trasferimenti di tributi (solo Regioni)	Fondi perequativi (solo Regioni)	Interessi passivi	Altre spese per redditi da capitale	Rimborsi e poste correttive delle entrate	Altre spese correnti	Totale
	101	102	103	104	105	106	107	108	109	110	100
01 - MISSIONE 1 - SERVIZI ISTITUZIONALI, GENERALI E DI GESTIONE											
01 - PROGRAMMA 1 - ORGANI ISTITUZIONALI	6.628.152,00	568.186,00	2.888.184,77	119.593,20	0,00	0,00	35.401,00	0,00	0,00	238.914,00	10.478.430,97
02 - PROGRAMMA 2 - SEGRETERIA GENERALE	1.909.528,00	120.364,00	578.574,00	0,00	0,00	0,00	0,00	0,00	0,00	5.803,00	2.614.269,00
03 - PROGRAMMA 3 - GESTIONE ECONOMICA, FINANZIARIA, PROGRAMMAZIONE E PROVVEDITORATO	4.517.803,00	1.765.035,00	3.816.219,00	36.000,00	0,00	0,00	8.711.995,62	0,00	1.000,00	1.615.564,00	20.463.616,62
04 - PROGRAMMA 4 - GESTIONE DELLE ENTRATE TRIBUTARIE E SERVIZI FISCALI	1.645.723,00	9.203.821,00	70.673.500,00	0,00	0,00	0,00	0,00	0,00	1.150.000,00	4.280.814,24	86.953.858,24
05 - PROGRAMMA 5 - GESTIONE DEI BENI DEMANIALI E PATRIMONIALI	1.310.219,00	498.828,00	3.582.188,13	160.554,00	0,00	0,00	301.065,00	462.092,96	10.000,00	1.063.139,00	7.388.086,09
06 - PROGRAMMA 6 - UFFICIO TECNICO	3.130.005,00	199.378,00	1.223.758,00	0,00	0,00	0,00	806.648,00	0,00	0,00	216.475,00	5.576.264,00
07 - PROGRAMMA 7 - ELEZIONI E CONSULTAZIONI POPOLARI - ANAGRAFE E STATO CIVILE	4.284.151,00	271.662,00	1.313.841,00	0,00	0,00	0,00	2.913,00	0,00	0,00	5.227,00	5.877.794,00
08 - PROGRAMMA 8 - STATISTICA E SISTEMI INFORMATIVI	995.091,00	62.570,00	10.160.650,00	0,00	0,00	0,00	440.751,00	0,00	0,00	389,00	11.659.451,00
10 - PROGRAMMA 10 - RISORSE UMANE	10.763.269,00	564.379,00	495.736,00	0,00	0,00	0,00	0,00	0,00	50.000,00	2.177,00	11.875.561,00
11 - PROGRAMMA 11 - ALTRI SERVIZI GENERALI	6.140.711,80	451.138,00	806.171,00	85.000,00	0,00	0,00	14.203,00	0,00	0,00	239.104,00	7.736.327,80
TOTALE MISSIONE 1 - SERVIZI ISTITUZIONALI, GENERALI E DI GESTIONE	41.324.652,80	13.705.361,00	95.538.821,90	401.147,20	0,00	0,00	10.312.976,62	462.092,96	1.211.000,00	7.667.606,24	170.623.658,72

PROSPETTO DELLE SPESE DI BILANCIO PER MISSIONI, PROGRAMMI E MACROAGGREGATI

SPESE CORRENTI - PREVISIONE DI COMPETENZA

2020

MISSIONI E PROGRAMMI \ MACROAGGREGATI	Redditi da lavoro dipendente	Imposte e tasse a carico dell'ente	Acquisto beni e servizi	Trasferimenti correnti	Trasferimenti di tributi (solo Regioni)	Fondi perequativi (solo Regioni)	Interessi passivi	Altre spese per redditi da capitale	Rimborsi e poste correttive delle entrate	Altre spese correnti	Totale
	101	102	103	104	105	106	107	108	109	110	100
02 - MISSIONE 2 - GIUSTIZIA											
01 - PROGRAMMA 1 - UFFICI GIUDIZIARI	159.816,00	10.033,00	500.940,00	0,00	0,00	0,00	388.113,00	0,00	0,00	4.320,00	1.063.222,00
TOTALE MISSIONE 2 - GIUSTIZIA	159.816,00	10.033,00	500.940,00	0,00	0,00	0,00	388.113,00	0,00	0,00	4.320,00	1.063.222,00
03 - MISSIONE 3 - ORDINE PUBBLICO E SICUREZZA											
01 - PROGRAMMA 1 - POLIZIA LOCALE	19.698.722,00	1.237.579,20	7.097.748,00	449.300,00	0,00	0,00	954,00	0,00	60.000,00	121.894,00	28.666.197,20
TOTALE MISSIONE 3 - ORDINE PUBBLICO E SICUREZZA	19.698.722,00	1.237.579,20	7.097.748,00	449.300,00	0,00	0,00	954,00	0,00	60.000,00	121.894,00	28.666.197,20
04 - MISSIONE 4 - ISTRUZIONE E DIRITTO ALLO STUDIO											
01 - PROGRAMMA 1 - ISTRUZIONE PRESCOLASTICA	5.306.907,00	333.225,00	5.799.090,83	810.000,00	0,00	0,00	7.777,00	0,00	0,00	14.048,00	12.271.047,83
02 - PROGRAMMA 2 - ALTRI ORDINI DI ISTRUZIONE NON UNIVERSITARIA	0,00	0,00	5.536.600,42	190.095,28	0,00	0,00	225.351,00	0,00	0,00	103.902,00	6.055.948,70
06 - PROGRAMMA 6 - SERVIZI AUSILIARI ALL'ISTRUZIONE	3.852.257,00	234.397,00	3.935.752,00	0,00	0,00	0,00	184.671,00	0,00	700,00	19.905,00	8.227.682,00
07 - PROGRAMMA 7 - DIRITTO ALLO STUDIO	0,00	0,00	484.000,00	180.000,00	0,00	0,00	20.089,00	0,00	0,00	0,00	684.089,00
TOTALE MISSIONE 4 - ISTRUZIONE E DIRITTO ALLO STUDIO	9.159.164,00	567.622,00	15.755.443,25	1.180.095,28	0,00	0,00	437.888,00	0,00	700,00	137.855,00	27.238.767,53

PROSPETTO DELLE SPESE DI BILANCIO PER MISSIONI, PROGRAMMI E MACROAGGREGATI
SPESE CORRENTI - PREVISIONE DI COMPETENZA

2020

MISSIONI E PROGRAMMI \ MACROAGGREGATI	Redditi da lavoro dipendente	Imposte e tasse a carico dell'ente	Acquisto beni e servizi	Trasferimenti correnti	Trasferimenti di tributi (solo Regioni)	Fondi perequativi (solo Regioni)	Interessi passivi	Altre spese per redditi da capitale	Rimborsi e poste correttive delle entrate	Altre spese correnti	Totale
	101	102	103	104	105	106	107	108	109	110	100
05 - MISSIONE 5 - TUTELA E VALORIZZAZIONE DEI BENI E ATTIVITÀ CULTURALI											
01 - PROGRAMMA 1 - VALORIZZAZIONE DEI BENI DI INTERESSE STORICO	114.501,00	7.132,00	25.000,00	0,00	0,00	0,00	0,00	0,00	0,00	0,00	146.633,00
02 - PROGRAMMA 2 - ATTIVITÀ CULTURALI E INTERVENTI DIVERSI NEL SETTORE CULTURALE	5.531.719,00	393.611,00	6.834.471,88	1.219.150,00	0,00	0,00	656.204,00	0,00	0,00	67.306,00	14.702.461,88
TOTALE MISSIONE 5 - TUTELA E VALORIZZAZIONE DEI BENI E ATTIVITÀ CULTURALI	5.646.220,00	400.743,00	6.859.471,88	1.219.150,00	0,00	0,00	656.204,00	0,00	0,00	67.306,00	14.849.094,88
06 - MISSIONE 6 - POLITICHE GIOVANILI, SPORT E TEMPO LIBERO											
01 - PROGRAMMA 1 - SPORT E TEMPO LIBERO	696.109,00	43.944,00	3.435.300,00	555.000,00	0,00	0,00	180.111,00	0,00	0,00	8.640,00	4.919.104,00
02 - PROGRAMMA 2 - GIOVANI	0,00	0,00	30.000,00	0,00	0,00	0,00	0,00	0,00	0,00	605,00	30.605,00
TOTALE MISSIONE 6 - POLITICHE GIOVANILI, SPORT E TEMPO LIBERO	696.109,00	43.944,00	3.465.300,00	555.000,00	0,00	0,00	180.111,00	0,00	0,00	9.245,00	4.949.709,00
07 - MISSIONE 7 - TURISMO											
01 - PROGRAMMA 1 - SVILUPPO E VALORIZZAZIONE DEL TURISMO	1.136.456,00	71.399,00	786.322,00	1.540.600,00	0,00	0,00	0,00	0,00	0,00	2.194,00	3.536.971,00
TOTALE MISSIONE 7 - TURISMO	1.136.456,00	71.399,00	786.322,00	1.540.600,00	0,00	0,00	0,00	0,00	0,00	2.194,00	3.536.971,00

PROSPETTO DELLE SPESE DI BILANCIO PER MISSIONI, PROGRAMMI E MACROAGGREGATI

SPESE CORRENTI - PREVISIONE DI COMPETENZA

2020

MISSIONI E PROGRAMMI \ MACROAGGREGATI	Redditi da lavoro dipendente	Imposte e tasse a carico dell'ente	Acquisto beni e servizi	Trasferimenti correnti	Trasferimenti di tributi (solo Regioni)	Fondi perequativi (solo Regioni)	Interessi passivi	Altre spese per redditi da capitale	Rimborsi e poste correttive delle entrate	Altre spese correnti	Totale
	101	102	103	104	105	106	107	108	109	110	100
08 - MISSIONE 8 - ASSETTO DEL TERRITORIO ED EDILIZIA ABITATIVA											
01 - PROGRAMMA 1 - URBANISTICA E ASSETTO DEL TERRITORIO	7.551.560,00	475.399,00	122.990,00	0,00	0,00	0,00	6.500,00	0,00	16.500,00	8.576,00	8.181.525,00
02 - PROGRAMMA 2 - EDILIZIA RESIDENZIALE PUBBLICA E LOCALE E PIANI DI EDILIZIA ECONOMICO-POPOLARE	1.067.018,00	69.159,00	3.717.709,78	330.000,00	0,00	0,00	349.371,00	0,00	0,00	83.333,00	5.616.590,78
TOTALE MISSIONE 8 - ASSETTO DEL TERRITORIO ED EDILIZIA ABITATIVA	8.618.578,00	544.558,00	3.840.699,78	330.000,00	0,00	0,00	355.871,00	0,00	16.500,00	91.909,00	13.798.115,78
09 - MISSIONE 9 - SVILUPPO SOSTENIBILE E TUTELA DEL TERRITORIO E DELL'AMBIENTE											
01 - PROGRAMMA 1 - DIFESA DEL SUOLO	731.392,00	46.010,00	429.100,00	0,00	0,00	0,00	0,00	0,00	0,00	49.266,00	1.255.768,00
02 - PROGRAMMA 2 - TUTELA, VALORIZZAZIONE E RECUPERO AMBIENTALE (CAVE)	2.112.699,00	132.246,00	6.165.786,67	320.500,00	0,00	0,00	80.111,00	0,00	0,00	1.425.985,84	10.237.328,51
03 - PROGRAMMA 3 - RIFIUTI	0,00	0,00	96.498.778,00	2.156.817,00	0,00	0,00	0,00	0,00	0,00	0,00	98.655.595,00
04 - PROGRAMMA 4 - SERVIZIO IDRICO INTEGRATO	0,00	0,00	3.864.000,00	0,00	0,00	0,00	27.739,00	0,00	0,00	0,00	3.891.739,00
05 - PROGRAMMA 5 - AREE PROTETTE, PARCHI NATURALI, PROTEZIONE NATURALISTICA E FORESTAZIONE	0,00	0,00	0,00	0,00	0,00	0,00	0,00	0,00	0,00	0,00	0,00
08 - PROGRAMMA 8 - QUALITÀ DELL'ARIA E RIDUZIONE DELL'INQUINAMENTO	819.493,00	51.406,00	14.670,00	0,00	0,00	0,00	0,00	0,00	0,00	0,00	885.569,00
TOTALE MISSIONE 9 - SVILUPPO SOSTENIBILE E TUTELA DEL TERRITORIO E DELL'AMBIENTE	3.663.584,00	229.662,00	106.972.334,67	2.477.317,00	0,00	0,00	107.850,00	0,00	0,00	1.475.251,84	114.925.999,51

PROSPETTO DELLE SPESE DI BILANCIO PER MISSIONI, PROGRAMMI E MACROAGGREGATI

SPESE CORRENTI - PREVISIONE DI COMPETENZA

2020

MISSIONI E PROGRAMMI \ MACROAGGREGATI	Redditi da lavoro dipendente	Imposte e tasse a carico dell'ente	Acquisto beni e servizi	Trasferimenti correnti	Trasferimenti di tributi (solo Regioni)	Fondi perequativi (solo Regioni)	Interessi passivi	Altre spese per redditi da capitale	Rimborsi e poste correttive delle entrate	Altre spese correnti	Totale
	101	102	103	104	105	106	107	108	109	110	100
10 - MISSIONE 10 - TRASPORTI E DIRITTO ALLA MOBILITÀ											
02 - PROGRAMMA 2 - TRASPORTO PUBBLICO LOCALE	0,00	0,00	72.845.765,25	569.914,00	0,00	0,00	88.212,00	0,00	0,00	0,00	73.503.891,25
03 - PROGRAMMA 3 - TRASPORTO PER VIE D'ACQUA	1.129.637,00	71.046,00	51.616,00	75.000,00	0,00	0,00	0,00	0,00	0,00	1.900,00	1.329.199,00
05 - PROGRAMMA 5 - VIABILITA' E INFRASTRUTTURE STRADALI	3.162.932,00	198.422,00	22.827.439,06	1.968.116,00	0,00	0,00	830.498,00	0,00	0,00	814.956,00	29.802.363,06
TOTALE MISSIONE 10 - TRASPORTI E DIRITTO ALLA MOBILITÀ	4.292.569,00	269.468,00	95.724.820,31	2.613.030,00	0,00	0,00	918.710,00	0,00	0,00	816.856,00	104.635.453,31
11 - MISSIONE 11 - SOCCORSO CIVILE											
01 - PROGRAMMA 1 - SISTEMA DI PROTEZIONE CIVILE	665.699,00	41.354,00	982.892,00	0,00	0,00	0,00	7.839,00	0,00	0,00	73.371,00	1.771.155,00
TOTALE MISSIONE 11 - SOCCORSO CIVILE	665.699,00	41.354,00	982.892,00	0,00	0,00	0,00	7.839,00	0,00	0,00	73.371,00	1.771.155,00

PROSPETTO DELLE SPESE DI BILANCIO PER MISSIONI, PROGRAMMI E MACROAGGREGATI

SPESE CORRENTI - PREVISIONE DI COMPETENZA

2020

MISSIONI E PROGRAMMI \ MACROAGGREGATI	Redditi da lavoro dipendente	Imposte e tasse a carico dell'ente	Acquisto beni e servizi	Trasferimenti correnti	Trasferimenti di tributi (solo Regioni)	Fondi perequativi (solo Regioni)	Interessi passivi	Altre spese per redditi da capitale	Rimborsi e poste correttive delle entrate	Altre spese correnti	Totale
	101	102	103	104	105	106	107	108	109	110	100
12 - MISSIONE 12 - DIRITTI SOCIALI, POLITICHE SOCIALI E FAMIGLIA											
01 - PROGRAMMA 1 - INTERVENTI PER L'INFANZIA E PER I MINORI	11.187.912,00	206.028,00	14.780.896,86	859.000,00	0,00	0,00	33.875,00	0,00	0,00	24.528,00	27.092.239,86
02 - PROGRAMMA 2 - INTERVENTI PER LA DISABILITÀ	364.282,00	22.753,00	10.775.461,95	5.170.835,00	0,00	0,00	0,00	0,00	0,00	0,00	16.333.331,95
03 - PROGRAMMA 3 - INTERVENTI PER GLI ANZIANI	823.799,00	51.732,00	1.831.960,71	10.266.453,67	0,00	0,00	0,00	0,00	0,00	389,00	12.974.334,38
04 - PROGRAMMA 4 - INTERVENTI PER SOGGETTI A RISCHIO DI ESCLUSIONE SOCIALE	1.889.013,00	122.031,00	2.678.770,26	2.539.225,01	0,00	0,00	0,00	0,00	0,00	20.970,00	7.250.009,27
06 - PROGRAMMA 6 - INTERVENTI PER IL DIRITTO ALLA CASA	386.553,00	24.253,00	0,00	428.000,00	0,00	0,00	0,00	0,00	0,00	0,00	838.806,00
07 - PROGRAMMA 7 - PROGRAMMAZIONE E GOVERNO DELLA RETE DEI SERVIZI SOCIO SANITARI E SOCIALI	2.635.589,00	165.268,00	304.948,00	1.317.840,00	0,00	0,00	0,00	0,00	0,00	2.089,00	4.425.734,00
08 - PROGRAMMA 8 - COOPERAZIONE E ASSOCIAZIONISMO	174.587,00	10.881,00	63.168,00	0,00	0,00	0,00	0,00	0,00	0,00	0,00	248.636,00
09 - PROGRAMMA 9 - SERVIZIO NECROSCOPICO E CIMITERIALE	0,00	0,00	5.637.143,64	0,00	0,00	0,00	46.579,00	0,00	0,00	27.000,00	5.710.722,64
TOTALE MISSIONE 12 - DIRITTI SOCIALI, POLITICHE SOCIALI E FAMIGLIA	17.461.735,00	602.946,00	36.072.349,42	20.581.353,68	0,00	0,00	80.454,00	0,00	0,00	74.976,00	74.873.814,10

PROSPETTO DELLE SPESE DI BILANCIO PER MISSIONI, PROGRAMMI E MACROAGGREGATI
SPESE CORRENTI - PREVISIONE DI COMPETENZA

2020

MISSIONI E PROGRAMMI \ MACROAGGREGATI	Redditi da lavoro dipendente	Imposte e tasse a carico dell'ente	Acquisto beni e servizi	Trasferimenti correnti	Trasferimenti di tributi (solo Regioni)	Fondi perequativi (solo Regioni)	Interessi passivi	Altre spese per redditi da capitale	Rimborsi e poste correttive delle entrate	Altre spese correnti	Totale
	101	102	103	104	105	106	107	108	109	110	100
14 - MISSIONE 14 - SVILUPPO ECONOMICO E COMPETITIVITÀ											
01 - PROGRAMMA 1 - INDUSTRIA E PMI	0,00	0,00	0,00	0,00	0,00	0,00	0,00	0,00	0,00	0,00	0,00
02 - PROGRAMMA 2 - COMMERCIO - RETI DISTRIBUTIVE - TUTELA DEI CONSUMATORI	2.300.500,00	144.829,00	118.202,00	0,00	0,00	0,00	0,00	0,00	0,00	0,00	2.563.531,00
04 - PROGRAMMA 4 - RETI E ALTRI SERVIZI DI PUBBLICA UTILITÀ	220.254,00	13.900,00	242.500,00	0,00	0,00	0,00	135,00	0,00	0,00	14.888,00	491.677,00
TOTALE MISSIONE 14 - SVILUPPO ECONOMICO E COMPETITIVITÀ	2.520.754,00	158.729,00	360.702,00	0,00	0,00	0,00	135,00	0,00	0,00	14.888,00	3.055.208,00
15 - MISSIONE 15 - POLITICHE PER IL LAVORO E LA FORMAZIONE PROFESSIONALE											
03 - PROGRAMMA 3 - SOSTEGNO ALL'OCCUPAZIONE	113.093,00	7.147,00	0,00	0,00	0,00	0,00	0,00	0,00	0,00	0,00	120.240,00
TOTALE MISSIONE 15 - POLITICHE PER IL LAVORO E LA FORMAZIONE PROFESSIONALE	113.093,00	7.147,00	0,00	0,00	0,00	0,00	0,00	0,00	0,00	0,00	120.240,00
19 - MISSIONE 19 - RELAZIONI INTERNAZIONALI											
01 - PROGRAMMA 1 - RELAZIONI INTERNAZIONALI E COOPERAZIONE ALLO SVILUPPO	671.573,00	61.180,00	3.205.570,00	0,00	0,00	0,00	0,00	0,00	0,00	0,00	3.938.323,00
TOTALE MISSIONE 19 - RELAZIONI INTERNAZIONALI	671.573,00	61.180,00	3.205.570,00	0,00	0,00	0,00	0,00	0,00	0,00	0,00	3.938.323,00

PROSPETTO DELLE SPESE DI BILANCIO PER MISSIONI, PROGRAMMI E MACROAGGREGATI
SPESE CORRENTI - PREVISIONE DI COMPETENZA

2020

MISSIONI E PROGRAMMI \ MACROAGGREGATI	Redditi da lavoro dipendente	Imposte e tasse a carico dell'ente	Acquisto beni e servizi	Trasferimenti correnti	Trasferimenti di tributi (solo Regioni)	Fondi perequativi (solo Regioni)	Interessi passivi	Altre spese per redditi da capitale	Rimborsi e poste correttive delle entrate	Altre spese correnti	Totale
	101	102	103	104	105	106	107	108	109	110	100
20 - MISSIONE 20 - FONDI E ACCANTONAMENTI											
01 - PROGRAMMA 1 - FONDO DI RISERVA	0,00	0,00	0,00	0,00	0,00	0,00	0,00	0,00	0,00	3.019.768,00	3.019.768,00
02 - PROGRAMMA 2 - FONDO CREDITI DI DUBBIA ESIGIBILITA'	0,00	0,00	0,00	0,00	0,00	0,00	0,00	0,00	0,00	21.552.200,00	21.552.200,00
03 - PROGRAMMA 3 - ALTRI FONDI	0,00	0,00	0,00	0,00	0,00	0,00	0,00	0,00	0,00	600.000,00	600.000,00
TOTALE MISSIONE 20 - FONDI E ACCANTONAMENTI	0,00	0,00	0,00	0,00	0,00	0,00	0,00	0,00	0,00	25.171.968,00	25.171.968,00
60 - MISSIONE 60 - ANTICIPAZIONI FINANZIARIE											
01 - PROGRAMMA 1 - RESTITUZIONE ANTICIPAZIONI DI TESORERIA	0,00	0,00	0,00	0,00	0,00	0,00	200.000,00	0,00	0,00	0,00	200.000,00
TOTALE MISSIONE 60 - ANTICIPAZIONI FINANZIARIE	0,00	0,00	0,00	0,00	0,00	0,00	200.000,00	0,00	0,00	0,00	200.000,00
Totale Macroaggregati	115.828.724,80	17.951.725,20	377.163.415,21	31.346.993,16	0,00	0,00	13.647.105,62	462.092,96	1.288.200,00	35.729.640,08	593.417.897,03

**PROSPETTO DELLE SPESE DI BILANCIO PER MISSIONI, PROGRAMMI E MACROAGGREGATI
SPESE IN CONTO CAPITALE E SPESE PER INCREMENTO DI ATTIVITA' FINANZIARIE PREVISIONI DI**

**COMPETENZA
2018**

MISSIONI E PROGRAMMI \ MACROAGGREGATI	Tributi in conto capitale a carico dell'ente	Investimenti fissi lordi e acquisto di terreni	Contributi agli investimenti	Altri trasferimenti in conto capitale	Altre spese in conto capitale	Totale SPESE IN CONTO CAPITALE	Acquisizioni di attivita' finanziarie	Concessione crediti di breve termine	Concessione crediti di medio-lungo termine	Altre spese per incremento di attivita' finanziarie	Totale SPESE PER INCREMENTO DI ATTIVITA' FINANZIARIE
	201	202	203	204	205	200	301	302	303	304	300
01 - MISSIONE 1 - SERVIZI ISTITUZIONALI, GENERALI E DI GESTIONE											
01 - PROGRAMMA 1 - ORGANI ISTITUZIONALI	0,00	5.700,00	0,00	0,00	0,00	5.700,00	0,00	0,00	0,00	0,00	0,00
02 - PROGRAMMA 2 - SEGRETERIA GENERALE	0,00	40.000,00	0,00	0,00	0,00	40.000,00	0,00	0,00	0,00	0,00	0,00
03 - PROGRAMMA 3 - GESTIONE ECONOMICA, FINANZIARIA, PROGRAMMAZIONE E PROVVEDITORATO	0,00	129.700,00	0,00	0,00	0,00	129.700,00	0,00	0,00	0,00	7.467.381,00	7.467.381,00
05 - PROGRAMMA 5 - GESTIONE DEI BENI DEMANIALI E PATRIMONIALI	0,00	47.863.452,10	0,00	0,00	29.325.000,00	77.188.452,10	0,00	0,00	0,00	0,00	0,00
06 - PROGRAMMA 6 - UFFICIO TECNICO	0,00	2.861.935,56	400.000,00	0,00	500.000,00	3.761.935,56	0,00	0,00	0,00	0,00	0,00
07 - PROGRAMMA 7 - ELEZIONI E CONSULTAZIONI POPOLARI - ANAGRAFE E STATO CIVILE	0,00	24.600,00	0,00	0,00	0,00	24.600,00	0,00	0,00	0,00	0,00	0,00
08 - PROGRAMMA 8 - STATISTICA E SISTEMI INFORMATIVI	0,00	4.727.861,04	0,00	0,00	0,00	4.727.861,04	0,00	0,00	0,00	0,00	0,00
11 - PROGRAMMA 11 - ALTRI SERVIZI GENERALI	0,00	0,00	0,00	0,00	0,00	0,00	0,00	0,00	0,00	0,00	0,00
TOTALE MISSIONE 1 - SERVIZI ISTITUZIONALI, GENERALI E DI GESTIONE	0,00	55.653.248,70	400.000,00	0,00	29.825.000,00	85.878.248,70	0,00	0,00	0,00	7.467.381,00	7.467.381,00
02 - MISSIONE 2 - GIUSTIZIA											
01 - PROGRAMMA 1 - UFFICI GIUDIZIARI	0,00	0,00	0,00	0,00	17.173.070,00	17.173.070,00	0,00	0,00	0,00	0,00	0,00
TOTALE MISSIONE 2 - GIUSTIZIA	0,00	0,00	0,00	0,00	17.173.070,00	17.173.070,00	0,00	0,00	0,00	0,00	0,00

**PROSPETTO DELLE SPESE DI BILANCIO PER MISSIONI, PROGRAMMI E MACROAGGREGATI
SPESE IN CONTO CAPITALE E SPESE PER INCREMENTO DI ATTIVITA' FINANZIARIE PREVISIONI DI**

**COMPETENZA
2018**

MISSIONI E PROGRAMMI \ MACROAGGREGATI	Tributi in conto capitale a carico dell'ente	Investimenti fissi lordi e acquisto di terreni	Contributi agli investimenti	Altri trasferimenti in conto capitale	Altre spese in conto capitale	Totale SPESE IN CONTO CAPITALE	Acquisizioni di attivita' finanziarie	Concessione crediti di breve termine	Concessione crediti di medio-lungo termine	Altre spese per incremento di attivita' finanziarie	Totale SPESE PER INCREMENTO DI ATTIVITA' FINANZIARIE
	201	202	203	204	205	200	301	302	303	304	300
03 - MISSIONE 3 - ORDINE PUBBLICO E SICUREZZA											
01 - PROGRAMMA 1 - POLIZIA LOCALE	0,00	1.028.840,00	0,00	0,00	0,00	1.028.840,00	0,00	0,00	0,00	0,00	0,00
TOTALE MISSIONE 3 - ORDINE PUBBLICO E SICUREZZA	0,00	1.028.840,00	0,00	0,00	0,00	1.028.840,00	0,00	0,00	0,00	0,00	0,00
04 - MISSIONE 4 - ISTRUZIONE E DIRITTO ALLO STUDIO											
01 - PROGRAMMA 1 - ISTRUZIONE PRESCOLASTICA	0,00	20.000,00	0,00	0,00	0,00	20.000,00	0,00	0,00	0,00	0,00	0,00
02 - PROGRAMMA 2 - ALTRI ORDINI DI ISTRUZIONE NON UNIVERSITARIA	0,00	1.104.430,00	0,00	0,00	6.200.000,00	7.304.430,00	0,00	0,00	0,00	0,00	0,00
06 - PROGRAMMA 6 - SERVIZI AUSILIARI ALL'ISTRUZIONE	0,00	5.000,00	0,00	0,00	0,00	5.000,00	0,00	0,00	0,00	0,00	0,00
TOTALE MISSIONE 4 - ISTRUZIONE E DIRITTO ALLO STUDIO	0,00	1.129.430,00	0,00	0,00	6.200.000,00	7.329.430,00	0,00	0,00	0,00	0,00	0,00
05 - MISSIONE 5 - TUTELA E VALORIZZAZIONE DEI BENI E ATTIVITÀ CULTURALI											
01 - PROGRAMMA 1 - VALORIZZAZIONE DEI BENI DI INTERESSE STORICO	0,00	1.130.825,00	3.000.000,00	0,00	6.869.175,00	11.000.000,00	0,00	0,00	0,00	0,00	0,00
02 - PROGRAMMA 2 - ATTIVITÀ CULTURALI E INTERVENTI DIVERSI NEL SETTORE CULTURALE	0,00	475.031,31	0,00	0,00	6.050.000,00	6.525.031,31	0,00	0,00	0,00	0,00	0,00
TOTALE MISSIONE 5 - TUTELA E VALORIZZAZIONE DEI BENI E ATTIVITÀ CULTURALI	0,00	1.605.856,31	3.000.000,00	0,00	12.919.175,00	17.525.031,31	0,00	0,00	0,00	0,00	0,00

**PROSPETTO DELLE SPESE DI BILANCIO PER MISSIONI, PROGRAMMI E MACROAGGREGATI
SPESE IN CONTO CAPITALE E SPESE PER INCREMENTO DI ATTIVITA' FINANZIARIE PREVISIONI DI**

**COMPETENZA
2018**

MISSIONI E PROGRAMMI \ MACROAGGREGATI	Tributi in conto capitale a carico dell'ente	Investimenti fissi lordi e acquisto di terreni	Contributi agli investimenti	Altri trasferimenti in conto capitale	Altre spese in conto capitale	Totale SPESE IN CONTO CAPITALE	Acquisizioni di attivita' finanziarie	Concessione crediti di breve termine	Concessione crediti di medio-lungo termine	Altre spese per incremento di attivita' finanziarie	Totale SPESE PER INCREMENTO DI ATTIVITA' FINANZIARIE
	201	202	203	204	205	200	301	302	303	304	300
06 - MISSIONE 6 - POLITICHE GIOVANILI, SPORT E TEMPO LIBERO											
01 - PROGRAMMA 1 - SPORT E TEMPO LIBERO	0,00	1.668.337,00	0,00	0,00	3.500.000,00	5.168.337,00	0,00	0,00	0,00	0,00	0,00
02 - PROGRAMMA 2 - GIOVANI	0,00	0,00	0,00	0,00	0,00	0,00	0,00	0,00	0,00	0,00	0,00
TOTALE MISSIONE 6 - POLITICHE GIOVANILI, SPORT E TEMPO LIBERO	0,00	1.668.337,00	0,00	0,00	3.500.000,00	5.168.337,00	0,00	0,00	0,00	0,00	0,00
07 - MISSIONE 7 - TURISMO											
01 - PROGRAMMA 1 - SVILUPPO E VALORIZZAZIONE DEL TURISMO	0,00	18.000,00	0,00	0,00	0,00	18.000,00	0,00	0,00	0,00	0,00	0,00
TOTALE MISSIONE 7 - TURISMO	0,00	18.000,00	0,00	0,00	0,00	18.000,00	0,00	0,00	0,00	0,00	0,00
08 - MISSIONE 8 - ASSETTO DEL TERRITORIO ED EDILIZIA ABITATIVA											
01 - PROGRAMMA 1 - URBANISTICA E ASSETTO DEL TERRITORIO	0,00	0,00	0,00	0,00	889.770,00	889.770,00	0,00	0,00	0,00	0,00	0,00
02 - PROGRAMMA 2 - EDILIZIA RESIDENZIALE PUBBLICA E LOCALE E PIANI DI EDILIZIA ECONOMICO-POPOLARE	0,00	3.626.534,33	16.085,67	0,00	2.300.000,00	5.942.620,00	0,00	0,00	0,00	0,00	0,00
TOTALE MISSIONE 8 - ASSETTO DEL TERRITORIO ED EDILIZIA ABITATIVA	0,00	3.626.534,33	16.085,67	0,00	3.189.770,00	6.832.390,00	0,00	0,00	0,00	0,00	0,00

**PROSPETTO DELLE SPESE DI BILANCIO PER MISSIONI, PROGRAMMI E MACROAGGREGATI
SPESE IN CONTO CAPITALE E SPESE PER INCREMENTO DI ATTIVITA' FINANZIARIE PREVISIONI DI**

**COMPETENZA
2018**

MISSIONI E PROGRAMMI \ MACROAGGREGATI	Tributi in conto capitale a carico dell'ente	Investimenti fissi lordi e acquisto di terreni	Contributi agli investimenti	Altri trasferimenti in conto capitale	Altre spese in conto capitale	Totale SPESE IN CONTO CAPITALE	Acquisizioni di attivita' finanziarie	Concessione crediti di breve termine	Concessione crediti di medio-lungo termine	Altre spese per incremento di attivita' finanziarie	Totale SPESE PER INCREMENTO DI ATTIVITA' FINANZIARIE
	201	202	203	204	205	200	301	302	303	304	300
09 - MISSIONE 9 - SVILUPPO SOSTENIBILE E TUTELA DEL TERRITORIO E DELL'AMBIENTE											
01 - PROGRAMMA 1 - DIFESA DEL SUOLO	0,00	5.415.005,41	0,00	0,00	9.530.000,00	14.945.005,41	0,00	0,00	0,00	0,00	0,00
02 - PROGRAMMA 2 - TUTELA, VALORIZZAZIONE E RECUPERO AMBIENTALE (CAVE)	0,00	2.297.492,04	0,00	0,00	16.400.000,00	18.697.492,04	0,00	0,00	0,00	0,00	0,00
04 - PROGRAMMA 4 - SERVIZIO IDRICO INTEGRATO	0,00	500.000,00	0,00	0,00	15.490.820,00	15.990.820,00	0,00	0,00	0,00	0,00	0,00
08 - PROGRAMMA 8 - QUALITÀ DELL'ARIA E RIDUZIONE DELL'INQUINAMENTO	0,00	13.000,00	0,00	0,00	0,00	13.000,00	0,00	0,00	0,00	0,00	0,00
TOTALE MISSIONE 9 - SVILUPPO SOSTENIBILE E TUTELA DEL TERRITORIO E DELL'AMBIENTE	0,00	8.225.497,45	0,00	0,00	41.420.820,00	49.646.317,45	0,00	0,00	0,00	0,00	0,00
10 - MISSIONE 10 - TRASPORTI E DIRITTO ALLA MOBILITÀ											
02 - PROGRAMMA 2 - TRASPORTO PUBBLICO LOCALE	0,00	0,00	3.774.784,66	0,00	2.000.000,00	5.774.784,66	0,00	0,00	0,00	0,00	0,00
03 - PROGRAMMA 3 - TRASPORTO PER VIE D'ACQUA	0,00	60.000,00	0,00	0,00	2.650.000,00	2.710.000,00	0,00	0,00	0,00	0,00	0,00
05 - PROGRAMMA 5 - VIABILITA' E INFRASTRUTTURE STRADALI	0,00	44.930.096,52	1.126.720,00	0,00	29.284.180,00	75.340.996,52	0,00	0,00	0,00	0,00	0,00
TOTALE MISSIONE 10 - TRASPORTI E DIRITTO ALLA MOBILITÀ	0,00	44.990.096,52	4.901.504,66	0,00	33.934.180,00	83.825.781,18	0,00	0,00	0,00	0,00	0,00
11 - MISSIONE 11 - SOCCORSO CIVILE											
01 - PROGRAMMA 1 - SISTEMA DI PROTEZIONE CIVILE	0,00	47.500,00	0,00	0,00	0,00	47.500,00	0,00	0,00	0,00	0,00	0,00
TOTALE MISSIONE 11 - SOCCORSO CIVILE	0,00	47.500,00	0,00	0,00	0,00	47.500,00	0,00	0,00	0,00	0,00	0,00

PROSPETTO DELLE SPESE DI BILANCIO PER MISSIONI, PROGRAMMI E MACROAGGREGATI
SPESE IN CONTO CAPITALE E SPESE PER INCREMENTO DI ATTIVITA' FINANZIARIE PREVISIONI DI

COMPETENZA
2018

MISSIONI E PROGRAMMI \ MACROAGGREGATI	Tributi in conto capitale a carico dell'ente	Investimenti fissi lordi e acquisto di terreni	Contributi agli investimenti	Altri trasferimenti in conto capitale	Altre spese in conto capitale	Totale SPESE IN CONTO CAPITALE	Acquisizioni di attivita' finanziarie	Concessione crediti di breve termine	Concessione crediti di medio-lungo termine	Altre spese per incremento di attivita' finanziarie	Totale SPESE PER INCREMENTO DI ATTIVITA' FINANZIARIE
	201	202	203	204	205	200	301	302	303	304	300
12 - MISSIONE 12 - DIRITTI SOCIALI, POLITICHE SOCIALI E FAMIGLIA											
01 - PROGRAMMA 1 - INTERVENTI PER L'INFANZIA E PER I MINORI	0,00	90.000,00	0,00	0,00	0,00	90.000,00	0,00	0,00	0,00	0,00	0,00
02 - PROGRAMMA 2 - INTERVENTI PER LA DISABILITÀ	0,00	0,00	0,00	0,00	0,00	0,00	0,00	0,00	0,00	0,00	0,00
03 - PROGRAMMA 3 - INTERVENTI PER GLI ANZIANI	0,00	0,00	0,00	0,00	0,00	0,00	0,00	0,00	0,00	0,00	0,00
04 - PROGRAMMA 4 - INTERVENTI PER SOGGETTI A RISCHIO DI ESCLUSIONE SOCIALE	0,00	64.800,00	0,00	0,00	4.325.000,00	4.389.800,00	0,00	0,00	0,00	0,00	0,00
07 - PROGRAMMA 7 - PROGRAMMAZIONE E GOVERNO DELLA RETE DEI SERVIZI SOCIOSANITARI E SOCIALI	0,00	10.000,00	0,00	0,00	0,00	10.000,00	0,00	0,00	0,00	0,00	0,00
09 - PROGRAMMA 9 - SERVIZIO NECROSCOPICO E CIMITERIALE	0,00	2.805.518,78	0,00	0,00	1.000.000,00	3.805.518,78	0,00	0,00	0,00	0,00	0,00
TOTALE MISSIONE 12 - DIRITTI SOCIALI, POLITICHE SOCIALI E FAMIGLIA	0,00	2.970.318,78	0,00	0,00	5.325.000,00	8.295.318,78	0,00	0,00	0,00	0,00	0,00
14 - MISSIONE 14 - SVILUPPO ECONOMICO E COMPETITIVITÀ											
01 - PROGRAMMA 1 - INDUSTRIA E PMI	0,00	0,00	0,00	0,00	0,00	0,00	0,00	0,00	0,00	0,00	0,00
02 - PROGRAMMA 2 - COMMERCIO - RETI DISTRIBUTIVE - TUTELA DEI CONSUMATORI	0,00	0,00	0,00	0,00	0,00	0,00	0,00	0,00	0,00	0,00	0,00
04 - PROGRAMMA 4 - RETI E ALTRI SERVIZI DI PUBBLICA UTILITÀ	0,00	0,00	0,00	0,00	0,00	0,00	0,00	0,00	0,00	0,00	0,00
TOTALE MISSIONE 14 - SVILUPPO ECONOMICO E COMPETITIVITÀ	0,00	0,00	0,00	0,00	0,00	0,00	0,00	0,00	0,00	0,00	0,00

**PROSPETTO DELLE SPESE DI BILANCIO PER MISSIONI, PROGRAMMI E MACROAGGREGATI
SPESE IN CONTO CAPITALE E SPESE PER INCREMENTO DI ATTIVITA' FINANZIARIE PREVISIONI DI**

**COMPETENZA
2018**

MISSIONI E PROGRAMMI \ MACROAGGREGATI	Tributi in conto capitale a carico dell'ente	Investimenti fissi lordi e acquisto di terreni	Contributi agli investimenti	Altri trasferimenti in conto capitale	Altre spese in conto capitale	Totale SPESE IN CONTO CAPITALE	Acquisizioni di attivita' finanziarie	Concessione crediti di breve termine	Concessione crediti di medio-lungo termine	Altre spese per incremento di attivita' finanziarie	Totale SPESE PER INCREMENTO DI ATTIVITA' FINANZIARIE
	201	202	203	204	205	200	301	302	303	304	300
19 - MISSIONE 19 - RELAZIONI INTERNAZIONALI											
01 - PROGRAMMA 1 - RELAZIONI INTERNAZIONALI E COOPERAZIONE ALLO SVILUPPO	0,00	17.400,00	0,00	0,00	0,00	17.400,00	0,00	0,00	0,00	0,00	0,00
TOTALE MISSIONE 19 - RELAZIONI INTERNAZIONALI	0,00	17.400,00	0,00	0,00	0,00	17.400,00	0,00	0,00	0,00	0,00	0,00
Totale Macroaggregati	0,00	120.981.059,09	8.317.590,33	0,00	153.487.015,00	282.785.664,42	0,00	0,00	0,00	7.467.381,00	7.467.381,00

PROSPETTO DELLE SPESE DI BILANCIO PER MISSIONI, PROGRAMMI E MACROAGGREGATI
SPESE IN CONTO CAPITALE E SPESE PER INCREMENTO DI ATTIVITA' FINANZIARIE PREVISIONI DI

COMPETENZA
2019

MISSIONI E PROGRAMMI \ MACROAGGREGATI	Tributi in conto capitale a carico dell'ente	Investimenti fissi lordi e acquisto di terreni	Contributi agli investimenti	Altri trasferimenti in conto capitale	Altre spese in conto capitale	Totale SPESE IN CONTO CAPITALE	Acquisizioni di attivita' finanziarie	Concessione crediti di breve termine	Concessione crediti di medio-lungo termine	Altre spese per incremento di attivita' finanziarie	Totale SPESE PER INCREMENTO DI ATTIVITA' FINANZIARIE
	201	202	203	204	205	200	301	302	303	304	300
01 - MISSIONE 1 - SERVIZI ISTITUZIONALI, GENERALI E DI GESTIONE											
01 - PROGRAMMA 1 - ORGANI ISTITUZIONALI	0,00	3.000,00	0,00	0,00	0,00	3.000,00	0,00	0,00	0,00	0,00	0,00
02 - PROGRAMMA 2 - SEGRETERIA GENERALE	0,00	30.000,00	0,00	0,00	0,00	30.000,00	0,00	0,00	0,00	0,00	0,00
03 - PROGRAMMA 3 - GESTIONE ECONOMICA, FINANZIARIA, PROGRAMMAZIONE E PROVVEDITORATO	0,00	60.000,00	0,00	0,00	0,00	60.000,00	0,00	0,00	0,00	7.739.444,00	7.739.444,00
05 - PROGRAMMA 5 - GESTIONE DEI BENI DEMANIALI E PATRIMONIALI	0,00	10.897.000,00	0,00	0,00	0,00	10.897.000,00	0,00	0,00	0,00	0,00	0,00
06 - PROGRAMMA 6 - UFFICIO TECNICO	0,00	200.000,00	200.000,00	0,00	0,00	400.000,00	0,00	0,00	0,00	0,00	0,00
07 - PROGRAMMA 7 - ELEZIONI E CONSULTAZIONI POPOLARI - ANAGRAFE E STATO CIVILE	0,00	15.000,00	0,00	0,00	0,00	15.000,00	0,00	0,00	0,00	0,00	0,00
08 - PROGRAMMA 8 - STATISTICA E SISTEMI INFORMATIVI	0,00	2.016.295,00	0,00	0,00	0,00	2.016.295,00	0,00	0,00	0,00	0,00	0,00
11 - PROGRAMMA 11 - ALTRI SERVIZI GENERALI	0,00	0,00	0,00	0,00	0,00	0,00	0,00	0,00	0,00	0,00	0,00
TOTALE MISSIONE 1 - SERVIZI ISTITUZIONALI, GENERALI E DI GESTIONE	0,00	13.221.295,00	200.000,00	0,00	0,00	13.421.295,00	0,00	0,00	0,00	7.739.444,00	7.739.444,00
02 - MISSIONE 2 - GIUSTIZIA											
01 - PROGRAMMA 1 - UFFICI GIUDIZIARI	0,00	0,00	0,00	0,00	0,00	0,00	0,00	0,00	0,00	0,00	0,00
TOTALE MISSIONE 2 - GIUSTIZIA	0,00	0,00	0,00	0,00	0,00	0,00	0,00	0,00	0,00	0,00	0,00

PROSPETTO DELLE SPESE DI BILANCIO PER MISSIONI, PROGRAMMI E MACROAGGREGATI
SPESE IN CONTO CAPITALE E SPESE PER INCREMENTO DI ATTIVITA' FINANZIARIE PREVISIONI DI

COMPETENZA
2019

MISSIONI E PROGRAMMI \ MACROAGGREGATI	Tributi in conto capitale a carico dell'ente	Investimenti fissi lordi e acquisto di terreni	Contributi agli investimenti	Altri trasferimenti in conto capitale	Altre spese in conto capitale	Totale SPESE IN CONTO CAPITALE	Acquisizioni di attivita' finanziarie	Concessione crediti di breve termine	Concessione crediti di medio-lungo termine	Altre spese per incremento di attivita' finanziarie	Totale SPESE PER INCREMENTO DI ATTIVITA' FINANZIARIE
	201	202	203	204	205	200	301	302	303	304	300
03 - MISSIONE 3 - ORDINE PUBBLICO E SICUREZZA											
01 - PROGRAMMA 1 - POLIZIA LOCALE	0,00	536.000,00	0,00	0,00	0,00	536.000,00	0,00	0,00	0,00	0,00	0,00
TOTALE MISSIONE 3 - ORDINE PUBBLICO E SICUREZZA	0,00	536.000,00	0,00	0,00	0,00	536.000,00	0,00	0,00	0,00	0,00	0,00
04 - MISSIONE 4 - ISTRUZIONE E DIRITTO ALLO STUDIO											
01 - PROGRAMMA 1 - ISTRUZIONE PRESCOLASTICA	0,00	20.000,00	0,00	0,00	0,00	20.000,00	0,00	0,00	0,00	0,00	0,00
02 - PROGRAMMA 2 - ALTRI ORDINI DI ISTRUZIONE NON UNIVERSITARIA	0,00	1.030.000,00	0,00	0,00	0,00	1.030.000,00	0,00	0,00	0,00	0,00	0,00
06 - PROGRAMMA 6 - SERVIZI AUSILIARI ALL'ISTRUZIONE	0,00	5.000,00	0,00	0,00	0,00	5.000,00	0,00	0,00	0,00	0,00	0,00
TOTALE MISSIONE 4 - ISTRUZIONE E DIRITTO ALLO STUDIO	0,00	1.055.000,00	0,00	0,00	0,00	1.055.000,00	0,00	0,00	0,00	0,00	0,00
05 - MISSIONE 5 - TUTELA E VALORIZZAZIONE DEI BENI E ATTIVITÀ CULTURALI											
01 - PROGRAMMA 1 - VALORIZZAZIONE DEI BENI DI INTERESSE STORICO	0,00	0,00	0,00	0,00	0,00	0,00	0,00	0,00	0,00	0,00	0,00
02 - PROGRAMMA 2 - ATTIVITÀ CULTURALI E INTERVENTI DIVERSI NEL SETTORE CULTURALE	0,00	75.000,00	0,00	0,00	0,00	75.000,00	0,00	0,00	0,00	0,00	0,00
TOTALE MISSIONE 5 - TUTELA E VALORIZZAZIONE DEI BENI E ATTIVITÀ CULTURALI	0,00	75.000,00	0,00	0,00	0,00	75.000,00	0,00	0,00	0,00	0,00	0,00

**PROSPETTO DELLE SPESE DI BILANCIO PER MISSIONI, PROGRAMMI E MACROAGGREGATI
SPESE IN CONTO CAPITALE E SPESE PER INCREMENTO DI ATTIVITA' FINANZIARIE PREVISIONI DI**

**COMPETENZA
2019**

MISSIONI E PROGRAMMI \ MACROAGGREGATI	Tributi in conto capitale a carico dell'ente	Investimenti fissi lordi e acquisto di terreni	Contributi agli investimenti	Altri trasferimenti in conto capitale	Altre spese in conto capitale	Totale SPESE IN CONTO CAPITALE	Acquisizioni di attivita' finanziarie	Concessione crediti di breve termine	Concessione crediti di medio-lungo termine	Altre spese per incremento di attivita' finanziarie	Totale SPESE PER INCREMENTO DI ATTIVITA' FINANZIARIE
	201	202	203	204	205	200	301	302	303	304	300
06 - MISSIONE 6 - POLITICHE GIOVANILI, SPORT E TEMPO LIBERO											
01 - PROGRAMMA 1 - SPORT E TEMPO LIBERO	0,00	514.337,00	0,00	0,00	0,00	514.337,00	0,00	0,00	0,00	0,00	0,00
02 - PROGRAMMA 2 - GIOVANI	0,00	0,00	0,00	0,00	0,00	0,00	0,00	0,00	0,00	0,00	0,00
TOTALE MISSIONE 6 - POLITICHE GIOVANILI, SPORT E TEMPO LIBERO	0,00	514.337,00	0,00	0,00	0,00	514.337,00	0,00	0,00	0,00	0,00	0,00
07 - MISSIONE 7 - TURISMO											
01 - PROGRAMMA 1 - SVILUPPO E VALORIZZAZIONE DEL TURISMO	0,00	0,00	0,00	0,00	0,00	0,00	0,00	0,00	0,00	0,00	0,00
TOTALE MISSIONE 7 - TURISMO	0,00	0,00	0,00	0,00	0,00	0,00	0,00	0,00	0,00	0,00	0,00
08 - MISSIONE 8 - ASSETTO DEL TERRITORIO ED EDILIZIA ABITATIVA											
01 - PROGRAMMA 1 - URBANISTICA E ASSETTO DEL TERRITORIO	0,00	0,00	0,00	0,00	1.253.000,00	1.253.000,00	0,00	0,00	0,00	0,00	0,00
02 - PROGRAMMA 2 - EDILIZIA RESIDENZIALE PUBBLICA E LOCALE E PIANI DI EDILIZIA ECONOMICO-POPOLARE	0,00	200.000,00	0,00	0,00	1.300.000,00	1.500.000,00	0,00	0,00	0,00	0,00	0,00
TOTALE MISSIONE 8 - ASSETTO DEL TERRITORIO ED EDILIZIA ABITATIVA	0,00	200.000,00	0,00	0,00	2.553.000,00	2.753.000,00	0,00	0,00	0,00	0,00	0,00

PROSPETTO DELLE SPESE DI BILANCIO PER MISSIONI, PROGRAMMI E MACROAGGREGATI
SPESE IN CONTO CAPITALE E SPESE PER INCREMENTO DI ATTIVITA' FINANZIARIE PREVISIONI DI

COMPETENZA
2019

MISSIONI E PROGRAMMI \ MACROAGGREGATI	Tributi in conto capitale a carico dell'ente	Investimenti fissi lordi e acquisto di terreni	Contributi agli investimenti	Altri trasferimenti in conto capitale	Altre spese in conto capitale	Totale SPESE IN CONTO CAPITALE	Acquisizioni di attivita' finanziarie	Concessione crediti di breve termine	Concessione crediti di medio-lungo termine	Altre spese per incremento di attivita' finanziarie	Totale SPESE PER INCREMENTO DI ATTIVITA' FINANZIARIE
	201	202	203	204	205	200	301	302	303	304	300
09 - MISSIONE 9 - SVILUPPO SOSTENIBILE E TUTELA DEL TERRITORIO E DELL'AMBIENTE											
01 - PROGRAMMA 1 - DIFESA DEL SUOLO	0,00	99.000,00	0,00	0,00	10.356.500,00	10.455.500,00	0,00	0,00	0,00	0,00	0,00
02 - PROGRAMMA 2 - TUTELA, VALORIZZAZIONE E RECUPERO AMBIENTALE (CAVE)	0,00	0,00	0,00	0,00	0,00	0,00	0,00	0,00	0,00	0,00	0,00
04 - PROGRAMMA 4 - SERVIZIO IDRICO INTEGRATO	0,00	0,00	0,00	0,00	0,00	0,00	0,00	0,00	0,00	0,00	0,00
08 - PROGRAMMA 8 - QUALITÀ DELL'ARIA E RIDUZIONE DELL'INQUINAMENTO	0,00	0,00	0,00	0,00	0,00	0,00	0,00	0,00	0,00	0,00	0,00
TOTALE MISSIONE 9 - SVILUPPO SOSTENIBILE E TUTELA DEL TERRITORIO E DELL'AMBIENTE	0,00	99.000,00	0,00	0,00	10.356.500,00	10.455.500,00	0,00	0,00	0,00	0,00	0,00
10 - MISSIONE 10 - TRASPORTI E DIRITTO ALLA MOBILITÀ											
02 - PROGRAMMA 2 - TRASPORTO PUBBLICO LOCALE	0,00	0,00	0,00	0,00	0,00	0,00	0,00	0,00	0,00	0,00	0,00
03 - PROGRAMMA 3 - TRASPORTO PER VIE D'ACQUA	0,00	30.000,00	0,00	0,00	0,00	30.000,00	0,00	0,00	0,00	0,00	0,00
05 - PROGRAMMA 5 - VIABILITA' E INFRASTRUTTURE STRADALI	0,00	3.847.755,00	1.120.375,00	0,00	5.220.000,00	10.188.130,00	0,00	0,00	0,00	0,00	0,00
TOTALE MISSIONE 10 - TRASPORTI E DIRITTO ALLA MOBILITÀ	0,00	3.877.755,00	1.120.375,00	0,00	5.220.000,00	10.218.130,00	0,00	0,00	0,00	0,00	0,00
11 - MISSIONE 11 - SOCCORSO CIVILE											
01 - PROGRAMMA 1 - SISTEMA DI PROTEZIONE CIVILE	0,00	53.000,00	0,00	0,00	0,00	53.000,00	0,00	0,00	0,00	0,00	0,00
TOTALE MISSIONE 11 - SOCCORSO CIVILE	0,00	53.000,00	0,00	0,00	0,00	53.000,00	0,00	0,00	0,00	0,00	0,00

**PROSPETTO DELLE SPESE DI BILANCIO PER MISSIONI, PROGRAMMI E MACROAGGREGATI
SPESE IN CONTO CAPITALE E SPESE PER INCREMENTO DI ATTIVITA' FINANZIARIE PREVISIONI DI**

**COMPETENZA
2019**

MISSIONI E PROGRAMMI \ MACROAGGREGATI	Tributi in conto capitale a carico dell'ente	Investimenti fissi lordi e acquisto di terreni	Contributi agli investimenti	Altri trasferimenti in conto capitale	Altre spese in conto capitale	Totale SPESE IN CONTO CAPITALE	Acquisizioni di attivita' finanziarie	Concessione crediti di breve termine	Concessione crediti di medio-lungo termine	Altre spese per incremento di attivita' finanziarie	Totale SPESE PER INCREMENTO DI ATTIVITA' FINANZIARIE
	201	202	203	204	205	200	301	302	303	304	300
12 - MISSIONE 12 - DIRITTI SOCIALI, POLITICHE SOCIALI E FAMIGLIA											
01 - PROGRAMMA 1 - INTERVENTI PER L'INFANZIA E PER I MINORI	0,00	40.000,00	0,00	0,00	0,00	40.000,00	0,00	0,00	0,00	0,00	0,00
02 - PROGRAMMA 2 - INTERVENTI PER LA DISABILITÀ	0,00	0,00	0,00	0,00	0,00	0,00	0,00	0,00	0,00	0,00	0,00
03 - PROGRAMMA 3 - INTERVENTI PER GLI ANZIANI	0,00	0,00	0,00	0,00	0,00	0,00	0,00	0,00	0,00	0,00	0,00
04 - PROGRAMMA 4 - INTERVENTI PER SOGGETTI A RISCHIO DI ESCLUSIONE SOCIALE	0,00	40.200,00	0,00	0,00	0,00	40.200,00	0,00	0,00	0,00	0,00	0,00
07 - PROGRAMMA 7 - PROGRAMMAZIONE E GOVERNO DELLA RETE DEI SERVIZI SOCIO SANITARI E SOCIALI	0,00	0,00	0,00	0,00	0,00	0,00	0,00	0,00	0,00	0,00	0,00
09 - PROGRAMMA 9 - SERVIZIO NECROSCOPICO E CIMITERIALE	0,00	0,00	0,00	0,00	1.000.000,00	1.000.000,00	0,00	0,00	0,00	0,00	0,00
TOTALE MISSIONE 12 - DIRITTI SOCIALI, POLITICHE SOCIALI E FAMIGLIA	0,00	80.200,00	0,00	0,00	1.000.000,00	1.080.200,00	0,00	0,00	0,00	0,00	0,00
14 - MISSIONE 14 - SVILUPPO ECONOMICO E COMPETITIVITÀ											
01 - PROGRAMMA 1 - INDUSTRIA E PMI	0,00	0,00	0,00	0,00	0,00	0,00	0,00	0,00	0,00	0,00	0,00
02 - PROGRAMMA 2 - COMMERCIO - RETI DISTRIBUTIVE - TUTELA DEI CONSUMATORI	0,00	0,00	0,00	0,00	0,00	0,00	0,00	0,00	0,00	0,00	0,00
04 - PROGRAMMA 4 - RETI E ALTRI SERVIZI DI PUBBLICA UTILITÀ	0,00	0,00	0,00	0,00	0,00	0,00	0,00	0,00	0,00	0,00	0,00
TOTALE MISSIONE 14 - SVILUPPO ECONOMICO E COMPETITIVITÀ	0,00	0,00	0,00	0,00	0,00	0,00	0,00	0,00	0,00	0,00	0,00

**PROSPETTO DELLE SPESE DI BILANCIO PER MISSIONI, PROGRAMMI E MACROAGGREGATI
SPESE IN CONTO CAPITALE E SPESE PER INCREMENTO DI ATTIVITA' FINANZIARIE PREVISIONI DI**

**COMPETENZA
2019**

MISSIONI E PROGRAMMI \ MACROAGGREGATI	Tributi in conto capitale a carico dell'ente	Investimenti fissi lordi e acquisto di terreni	Contributi agli investimenti	Altri trasferimenti in conto capitale	Altre spese in conto capitale	Totale SPESE IN CONTO CAPITALE	Acquisizioni di attivita' finanziarie	Concessione crediti di breve termine	Concessione crediti di medio-lungo termine	Altre spese per incremento di attivita' finanziarie	Totale SPESE PER INCREMENTO DI ATTIVITA' FINANZIARIE
	201	202	203	204	205	200	301	302	303	304	300
19 - MISSIONE 19 - RELAZIONI INTERNAZIONALI											
01 - PROGRAMMA 1 - RELAZIONI INTERNAZIONALI E COOPERAZIONE ALLO SVILUPPO	0,00	45.600,00	0,00	0,00	0,00	45.600,00	0,00	0,00	0,00	0,00	0,00
TOTALE MISSIONE 19 - RELAZIONI INTERNAZIONALI	0,00	45.600,00	0,00	0,00	0,00	45.600,00	0,00	0,00	0,00	0,00	0,00
Totale Macroaggregati	0,00	19.757.187,00	1.320.375,00	0,00	19.129.500,00	40.207.062,00	0,00	0,00	0,00	7.739.444,00	7.739.444,00

**PROSPETTO DELLE SPESE DI BILANCIO PER MISSIONI, PROGRAMMI E MACROAGGREGATI
SPESE IN CONTO CAPITALE E SPESE PER INCREMENTO DI ATTIVITA' FINANZIARIE PREVISIONI DI**

**COMPETENZA
2020**

MISSIONI E PROGRAMMI \ MACROAGGREGATI	Tributi in conto capitale a carico dell'ente	Investimenti fissi lordi e acquisto di terreni	Contributi agli investimenti	Altri trasferimenti in conto capitale	Altre spese in conto capitale	Totale SPESE IN CONTO CAPITALE	Acquisizioni di attivita' finanziarie	Concessione crediti di breve termine	Concessione crediti di medio-lungo termine	Altre spese per incremento di attivita' finanziarie	Totale SPESE PER INCREMENTO DI ATTIVITA' FINANZIARIE
	201	202	203	204	205	200	301	302	303	304	300
01 - MISSIONE 1 - SERVIZI ISTITUZIONALI, GENERALI E DI GESTIONE											
01 - PROGRAMMA 1 - ORGANI ISTITUZIONALI	0,00	5.000,00	0,00	0,00	0,00	5.000,00	0,00	0,00	0,00	0,00	0,00
02 - PROGRAMMA 2 - SEGRETERIA GENERALE	0,00	30.000,00	0,00	0,00	0,00	30.000,00	0,00	0,00	0,00	0,00	0,00
03 - PROGRAMMA 3 - GESTIONE ECONOMICA, FINANZIARIA, PROGRAMMAZIONE E PROVVEDITORATO	0,00	100.000,00	0,00	0,00	0,00	100.000,00	0,00	0,00	0,00	8.028.076,00	8.028.076,00
05 - PROGRAMMA 5 - GESTIONE DEI BENI DEMANIALI E PATRIMONIALI	0,00	10.897.000,00	0,00	0,00	0,00	10.897.000,00	0,00	0,00	0,00	0,00	0,00
06 - PROGRAMMA 6 - UFFICIO TECNICO	0,00	200.000,00	200.000,00	0,00	0,00	400.000,00	0,00	0,00	0,00	0,00	0,00
07 - PROGRAMMA 7 - ELEZIONI E CONSULTAZIONI POPOLARI - ANAGRAFE E STATO CIVILE	0,00	15.000,00	0,00	0,00	0,00	15.000,00	0,00	0,00	0,00	0,00	0,00
08 - PROGRAMMA 8 - STATISTICA E SISTEMI INFORMATIVI	0,00	1.292.050,00	0,00	0,00	0,00	1.292.050,00	0,00	0,00	0,00	0,00	0,00
11 - PROGRAMMA 11 - ALTRI SERVIZI GENERALI	0,00	0,00	0,00	0,00	0,00	0,00	0,00	0,00	0,00	0,00	0,00
TOTALE MISSIONE 1 - SERVIZI ISTITUZIONALI, GENERALI E DI GESTIONE	0,00	12.539.050,00	200.000,00	0,00	0,00	12.739.050,00	0,00	0,00	0,00	8.028.076,00	8.028.076,00
02 - MISSIONE 2 - GIUSTIZIA											
01 - PROGRAMMA 1 - UFFICI GIUDIZIARI	0,00	0,00	0,00	0,00	0,00	0,00	0,00	0,00	0,00	0,00	0,00
TOTALE MISSIONE 2 - GIUSTIZIA	0,00	0,00	0,00	0,00	0,00	0,00	0,00	0,00	0,00	0,00	0,00

**PROSPETTO DELLE SPESE DI BILANCIO PER MISSIONI, PROGRAMMI E MACROAGGREGATI
SPESE IN CONTO CAPITALE E SPESE PER INCREMENTO DI ATTIVITA' FINANZIARIE PREVISIONI DI**

**COMPETENZA
2020**

MISSIONI E PROGRAMMI \ MACROAGGREGATI	Tributi in conto capitale a carico dell'ente	Investimenti fissi lordi e acquisto di terreni	Contributi agli investimenti	Altri trasferimenti in conto capitale	Altre spese in conto capitale	Totale SPESE IN CONTO CAPITALE	Acquisizioni di attivita' finanziarie	Concessione crediti di breve termine	Concessione crediti di medio-lungo termine	Altre spese per incremento di attivita' finanziarie	Totale SPESE PER INCREMENTO DI ATTIVITA' FINANZIARIE
	201	202	203	204	205	200	301	302	303	304	300
03 - MISSIONE 3 - ORDINE PUBBLICO E SICUREZZA											
01 - PROGRAMMA 1 - POLIZIA LOCALE	0,00	485.000,00	0,00	0,00	0,00	485.000,00	0,00	0,00	0,00	0,00	0,00
TOTALE MISSIONE 3 - ORDINE PUBBLICO E SICUREZZA	0,00	485.000,00	0,00	0,00	0,00	485.000,00	0,00	0,00	0,00	0,00	0,00
04 - MISSIONE 4 - ISTRUZIONE E DIRITTO ALLO STUDIO											
01 - PROGRAMMA 1 - ISTRUZIONE PRESCOLASTICA	0,00	20.000,00	0,00	0,00	0,00	20.000,00	0,00	0,00	0,00	0,00	0,00
02 - PROGRAMMA 2 - ALTRI ORDINI DI ISTRUZIONE NON UNIVERSITARIA	0,00	1.030.000,00	0,00	0,00	0,00	1.030.000,00	0,00	0,00	0,00	0,00	0,00
06 - PROGRAMMA 6 - SERVIZI AUSILIARI ALL'ISTRUZIONE	0,00	0,00	0,00	0,00	0,00	0,00	0,00	0,00	0,00	0,00	0,00
TOTALE MISSIONE 4 - ISTRUZIONE E DIRITTO ALLO STUDIO	0,00	1.050.000,00	0,00	0,00	0,00	1.050.000,00	0,00	0,00	0,00	0,00	0,00
05 - MISSIONE 5 - TUTELA E VALORIZZAZIONE DEI BENI E ATTIVITÀ CULTURALI											
01 - PROGRAMMA 1 - VALORIZZAZIONE DEI BENI DI INTERESSE STORICO	0,00	0,00	0,00	0,00	0,00	0,00	0,00	0,00	0,00	0,00	0,00
02 - PROGRAMMA 2 - ATTIVITÀ CULTURALI E INTERVENTI DIVERSI NEL SETTORE CULTURALE	0,00	75.000,00	0,00	0,00	0,00	75.000,00	0,00	0,00	0,00	0,00	0,00
TOTALE MISSIONE 5 - TUTELA E VALORIZZAZIONE DEI BENI E ATTIVITÀ CULTURALI	0,00	75.000,00	0,00	0,00	0,00	75.000,00	0,00	0,00	0,00	0,00	0,00

**PROSPETTO DELLE SPESE DI BILANCIO PER MISSIONI, PROGRAMMI E MACROAGGREGATI
SPESE IN CONTO CAPITALE E SPESE PER INCREMENTO DI ATTIVITA' FINANZIARIE PREVISIONI DI**

**COMPETENZA
2020**

MISSIONI E PROGRAMMI \ MACROAGGREGATI	Tributi in conto capitale a carico dell'ente	Investimenti fissi lordi e acquisto di terreni	Contributi agli investimenti	Altri trasferimenti in conto capitale	Altre spese in conto capitale	Totale SPESE IN CONTO CAPITALE	Acquisizioni di attivita' finanziarie	Concessione crediti di breve termine	Concessione crediti di medio-lungo termine	Altre spese per incremento di attivita' finanziarie	Totale SPESE PER INCREMENTO DI ATTIVITA' FINANZIARIE
	201	202	203	204	205	200	301	302	303	304	300
06 - MISSIONE 6 - POLITICHE GIOVANILI, SPORT E TEMPO LIBERO											
01 - PROGRAMMA 1 - SPORT E TEMPO LIBERO	0,00	499.668,50	0,00	0,00	0,00	499.668,50	0,00	0,00	0,00	0,00	0,00
02 - PROGRAMMA 2 - GIOVANI	0,00	0,00	0,00	0,00	0,00	0,00	0,00	0,00	0,00	0,00	0,00
TOTALE MISSIONE 6 - POLITICHE GIOVANILI, SPORT E TEMPO LIBERO	0,00	499.668,50	0,00	0,00	0,00	499.668,50	0,00	0,00	0,00	0,00	0,00
07 - MISSIONE 7 - TURISMO											
01 - PROGRAMMA 1 - SVILUPPO E VALORIZZAZIONE DEL TURISMO	0,00	0,00	0,00	0,00	0,00	0,00	0,00	0,00	0,00	0,00	0,00
TOTALE MISSIONE 7 - TURISMO	0,00	0,00	0,00	0,00	0,00	0,00	0,00	0,00	0,00	0,00	0,00
08 - MISSIONE 8 - ASSETTO DEL TERRITORIO ED EDILIZIA ABITATIVA											
01 - PROGRAMMA 1 - URBANISTICA E ASSETTO DEL TERRITORIO	0,00	0,00	0,00	0,00	1.553.000,00	1.553.000,00	0,00	0,00	0,00	0,00	0,00
02 - PROGRAMMA 2 - EDILIZIA RESIDENZIALE PUBBLICA E LOCALE E PIANI DI EDILIZIA ECONOMICO-POPOLARE	0,00	200.000,00	0,00	0,00	1.378.928,63	1.578.928,63	0,00	0,00	0,00	0,00	0,00
TOTALE MISSIONE 8 - ASSETTO DEL TERRITORIO ED EDILIZIA ABITATIVA	0,00	200.000,00	0,00	0,00	2.931.928,63	3.131.928,63	0,00	0,00	0,00	0,00	0,00

**PROSPETTO DELLE SPESE DI BILANCIO PER MISSIONI, PROGRAMMI E MACROAGGREGATI
SPESE IN CONTO CAPITALE E SPESE PER INCREMENTO DI ATTIVITA' FINANZIARIE PREVISIONI DI**

**COMPETENZA
2020**

MISSIONI E PROGRAMMI \ MACROAGGREGATI	Tributi in conto capitale a carico dell'ente	Investimenti fissi lordi e acquisto di terreni	Contributi agli investimenti	Altri trasferimenti in conto capitale	Altre spese in conto capitale	Totale SPESE IN CONTO CAPITALE	Acquisizioni di attivita' finanziarie	Concessione crediti di breve termine	Concessione crediti di medio-lungo termine	Altre spese per incremento di attivita' finanziarie	Totale SPESE PER INCREMENTO DI ATTIVITA' FINANZIARIE
	201	202	203	204	205	200	301	302	303	304	300
09 - MISSIONE 9 - SVILUPPO SOSTENIBILE E TUTELA DEL TERRITORIO E DELL'AMBIENTE											
01 - PROGRAMMA 1 - DIFESA DEL SUOLO	0,00	70.000,00	0,00	0,00	9.800.000,00	9.870.000,00	0,00	0,00	0,00	0,00	0,00
02 - PROGRAMMA 2 - TUTELA, VALORIZZAZIONE E RECUPERO AMBIENTALE (CAVE)	0,00	0,00	0,00	0,00	0,00	0,00	0,00	0,00	0,00	0,00	0,00
04 - PROGRAMMA 4 - SERVIZIO IDRICO INTEGRATO	0,00	0,00	0,00	0,00	7.000.000,00	7.000.000,00	0,00	0,00	0,00	0,00	0,00
08 - PROGRAMMA 8 - QUALITÀ DELL'ARIA E RIDUZIONE DELL'INQUINAMENTO	0,00	0,00	0,00	0,00	0,00	0,00	0,00	0,00	0,00	0,00	0,00
TOTALE MISSIONE 9 - SVILUPPO SOSTENIBILE E TUTELA DEL TERRITORIO E DELL'AMBIENTE	0,00	70.000,00	0,00	0,00	16.800.000,00	16.870.000,00	0,00	0,00	0,00	0,00	0,00
10 - MISSIONE 10 - TRASPORTI E DIRITTO ALLA MOBILITÀ											
02 - PROGRAMMA 2 - TRASPORTO PUBBLICO LOCALE	0,00	0,00	0,00	0,00	0,00	0,00	0,00	0,00	0,00	0,00	0,00
03 - PROGRAMMA 3 - TRASPORTO PER VIE D'ACQUA	0,00	30.000,00	0,00	0,00	0,00	30.000,00	0,00	0,00	0,00	0,00	0,00
05 - PROGRAMMA 5 - VIABILITA' E INFRASTRUTTURE STRADALI	0,00	3.114.950,00	1.428.175,00	0,00	700.000,00	5.243.125,00	0,00	0,00	0,00	0,00	0,00
TOTALE MISSIONE 10 - TRASPORTI E DIRITTO ALLA MOBILITÀ	0,00	3.144.950,00	1.428.175,00	0,00	700.000,00	5.273.125,00	0,00	0,00	0,00	0,00	0,00
11 - MISSIONE 11 - SOCCORSO CIVILE											
01 - PROGRAMMA 1 - SISTEMA DI PROTEZIONE CIVILE	0,00	80.000,00	0,00	0,00	0,00	80.000,00	0,00	0,00	0,00	0,00	0,00
TOTALE MISSIONE 11 - SOCCORSO CIVILE	0,00	80.000,00	0,00	0,00	0,00	80.000,00	0,00	0,00	0,00	0,00	0,00

**PROSPETTO DELLE SPESE DI BILANCIO PER MISSIONI, PROGRAMMI E MACROAGGREGATI
SPESE IN CONTO CAPITALE E SPESE PER INCREMENTO DI ATTIVITA' FINANZIARIE PREVISIONI DI**

**COMPETENZA
2020**

MISSIONI E PROGRAMMI \ MACROAGGREGATI	Tributi in conto capitale a carico dell'ente	Investimenti fissi lordi e acquisto di terreni	Contributi agli investimenti	Altri trasferimenti in conto capitale	Altre spese in conto capitale	Totale SPESE IN CONTO CAPITALE	Acquisizioni di attivita' finanziarie	Concessione crediti di breve termine	Concessione crediti di medio-lungo termine	Altre spese per incremento di attivita' finanziarie	Totale SPESE PER INCREMENTO DI ATTIVITA' FINANZIARIE
	201	202	203	204	205	200	301	302	303	304	300
12 - MISSIONE 12 - DIRITTI SOCIALI, POLITICHE SOCIALI E FAMIGLIA											
01 - PROGRAMMA 1 - INTERVENTI PER L'INFANZIA E PER I MINORI	0,00	40.000,00	0,00	0,00	0,00	40.000,00	0,00	0,00	0,00	0,00	0,00
02 - PROGRAMMA 2 - INTERVENTI PER LA DISABILITÀ	0,00	0,00	0,00	0,00	0,00	0,00	0,00	0,00	0,00	0,00	0,00
03 - PROGRAMMA 3 - INTERVENTI PER GLI ANZIANI	0,00	0,00	0,00	0,00	0,00	0,00	0,00	0,00	0,00	0,00	0,00
04 - PROGRAMMA 4 - INTERVENTI PER SOGGETTI A RISCHIO DI ESCLUSIONE SOCIALE	0,00	0,00	0,00	0,00	0,00	0,00	0,00	0,00	0,00	0,00	0,00
07 - PROGRAMMA 7 - PROGRAMMAZIONE E GOVERNO DELLA RETE DEI SERVIZI SOCIO SANITARI E SOCIALI	0,00	0,00	0,00	0,00	0,00	0,00	0,00	0,00	0,00	0,00	0,00
09 - PROGRAMMA 9 - SERVIZIO NECROSCOPICO E CIMITERIALE	0,00	0,00	0,00	0,00	2.500.000,00	2.500.000,00	0,00	0,00	0,00	0,00	0,00
TOTALE MISSIONE 12 - DIRITTI SOCIALI, POLITICHE SOCIALI E FAMIGLIA	0,00	40.000,00	0,00	0,00	2.500.000,00	2.540.000,00	0,00	0,00	0,00	0,00	0,00
14 - MISSIONE 14 - SVILUPPO ECONOMICO E COMPETITIVITÀ											
01 - PROGRAMMA 1 - INDUSTRIA E PMI	0,00	0,00	0,00	0,00	0,00	0,00	0,00	0,00	0,00	0,00	0,00
02 - PROGRAMMA 2 - COMMERCIO - RETI DISTRIBUTIVE - TUTELA DEI CONSUMATORI	0,00	0,00	0,00	0,00	0,00	0,00	0,00	0,00	0,00	0,00	0,00
04 - PROGRAMMA 4 - RETI E ALTRI SERVIZI DI PUBBLICA UTILITÀ	0,00	0,00	0,00	0,00	0,00	0,00	0,00	0,00	0,00	0,00	0,00
TOTALE MISSIONE 14 - SVILUPPO ECONOMICO E COMPETITIVITÀ	0,00	0,00	0,00	0,00	0,00	0,00	0,00	0,00	0,00	0,00	0,00

**PROSPETTO DELLE SPESE DI BILANCIO PER MISSIONI, PROGRAMMI E MACROAGGREGATI
SPESE IN CONTO CAPITALE E SPESE PER INCREMENTO DI ATTIVITA' FINANZIARIE PREVISIONI DI**

**COMPETENZA
2020**

MISSIONI E PROGRAMMI \ MACROAGGREGATI	Tributi in conto capitale a carico dell'ente	Investimenti fissi lordi e acquisto di terreni	Contributi agli investimenti	Altri trasferimenti in conto capitale	Altre spese in conto capitale	Totale SPESE IN CONTO CAPITALE	Acquisizioni di attivita' finanziarie	Concessione crediti di breve termine	Concessione crediti di medio-lungo termine	Altre spese per incremento di attivita' finanziarie	Totale SPESE PER INCREMENTO DI ATTIVITA' FINANZIARIE
	201	202	203	204	205	200	301	302	303	304	300
19 - MISSIONE 19 - RELAZIONI INTERNAZIONALI											
01 - PROGRAMMA 1 - RELAZIONI INTERNAZIONALI E COOPERAZIONE ALLO SVILUPPO	0,00	0,00	0,00	0,00	0,00	0,00	0,00	0,00	0,00	0,00	0,00
TOTALE MISSIONE 19 - RELAZIONI INTERNAZIONALI	0,00	0,00	0,00	0,00	0,00	0,00	0,00	0,00	0,00	0,00	0,00
Totale Macroaggregati	0,00	18.183.668,50	1.628.175,00	0,00	22.931.928,63	42.743.772,13	0,00	0,00	0,00	8.028.076,00	8.028.076,00

**PROSPETTO DELLE SPESE DI BILANCIO PER MISSIONI, PROGRAMMI E MACROAGGREGATI
SPESE PER RIMBORSO DI PRESTITI - PREVISIONI DI COMPETENZA**

2018

	MISSIONI E PROGRAMMI \ MACROAGGREGATI	Rimborso di titoli obbligazionari	Rimborso prestiti a breve termine	Rimborso mutui e altri finanziamenti a medio lungo termine	Rimborso di altre forme di indebitamento	Totale
		401	402	403	404	400
50	MISSIONE 50 - DEBITO PUBBLICO					
02	PROGRAMMA 2 - QUOTA CAPITALE AMMORTAMENTO MUTUI E PRESTITI OBBLIGAZIONARI	6.220.973,00	0,00	3.651.056,00	0,00	9.872.029,00
	TOTALE MISSIONE 50 - DEBITO PUBBLICO	6.220.973,00	0,00	3.651.056,00	0,00	9.872.029,00
	Totale Macroaggregati	6.220.973,00	0,00	3.651.056,00	0,00	9.872.029,00

**PROSPETTO DELLE SPESE DI BILANCIO PER MISSIONI, PROGRAMMI E MACROAGGREGATI
SPESE PER RIMBORSO DI PRESTITI - PREVISIONI DI COMPETENZA**

2019

	MISSIONI E PROGRAMMI \ MACROAGGREGATI	Rimborso di titoli obbligazionari	Rimborso prestiti a breve termine	Rimborso mutui e altri finanziamenti a medio lungo termine	Rimborso di altre forme di indebitamento	Totale
		401	402	403	404	400
50	MISSIONE 50 - DEBITO PUBBLICO					
02	PROGRAMMA 2 - QUOTA CAPITALE AMMORTAMENTO MUTUI E PRESTITI OBBLIGAZIONARI	6.482.216,00	0,00	3.791.222,00	0,00	10.273.438,00
	TOTALE MISSIONE 50 - DEBITO PUBBLICO	6.482.216,00	0,00	3.791.222,00	0,00	10.273.438,00
	Totale Macroaggregati	6.482.216,00	0,00	3.791.222,00	0,00	10.273.438,00

**PROSPETTO DELLE SPESE DI BILANCIO PER MISSIONI, PROGRAMMI E MACROAGGREGATI
SPESE PER RIMBORSO DI PRESTITI - PREVISIONI DI COMPETENZA**

2020

	MISSIONI E PROGRAMMI \ MACROAGGREGATI	Rimborso di titoli obbligazionari	Rimborso prestiti a breve termine	Rimborso mutui e altri finanziamenti a medio lungo termine	Rimborso di altre forme di indebitamento	Totale
		401	402	403	404	400
50	MISSIONE 50 - DEBITO PUBBLICO					
02	PROGRAMMA 2 - QUOTA CAPITALE AMMORTAMENTO MUTUI E PRESTITI OBBLIGAZIONARI	6.761.672,00	0,00	3.939.600,00	0,00	10.701.272,00
	TOTALE MISSIONE 50 - DEBITO PUBBLICO	6.761.672,00	0,00	3.939.600,00	0,00	10.701.272,00
	Totale Macroaggregati	6.761.672,00	0,00	3.939.600,00	0,00	10.701.272,00

**PROSPETTO DELLE SPESE DI BILANCIO PER MISSIONI, PROGRAMMI E MACROAGGREGATI
SPESE PER SERVIZI PER CONTO TERZI E PARTITE DI GIRO - PREVISIONI DI COMPETENZA**

2018

MISSIONI E PROGRAMMI \ MACROAGGREGATI		Uscite per partite di giro	Uscite per conto terzi	Totale
		701	702	700
99	MISSIONE 99 - SERVIZI PER CONTO TERZI			
01	PROGRAMMA 1 - SERVIZI PER CONTO TERZI E PARTITE DI GIRO	381.700.000,00	43.750.000,00	425.450.000,00
	TOTALE MISSIONE 99 - SERVIZI PER CONTO TERZI	381.700.000,00	43.750.000,00	425.450.000,00
	Totale Macroaggregati	381.700.000,00	43.750.000,00	425.450.000,00

**PROSPETTO DELLE SPESE DI BILANCIO PER MISSIONI, PROGRAMMI E MACROAGGREGATI
SPESE PER SERVIZI PER CONTO TERZI E PARTITE DI GIRO - PREVISIONI DI COMPETENZA**

2019

MISSIONI E PROGRAMMI \ MACROAGGREGATI		Uscite per partite di giro	Uscite per conto terzi	Totale
		701	702	700
99	MISSIONE 99 - SERVIZI PER CONTO TERZI			
01	PROGRAMMA 1 - SERVIZI PER CONTO TERZI E PARTITE DI GIRO	381.700.000,00	43.750.000,00	425.450.000,00
	TOTALE MISSIONE 99 - SERVIZI PER CONTO TERZI	381.700.000,00	43.750.000,00	425.450.000,00
	Totale Macroaggregati	381.700.000,00	43.750.000,00	425.450.000,00

**PROSPETTO DELLE SPESE DI BILANCIO PER MISSIONI, PROGRAMMI E MACROAGGREGATI
SPESE PER SERVIZI PER CONTO TERZI E PARTITE DI GIRO - PREVISIONI DI COMPETENZA**

2020

MISSIONI E PROGRAMMI \ MACROAGGREGATI		Uscite per partite di giro	Uscite per conto terzi	Totale
		701	702	700
99	MISSIONE 99 - SERVIZI PER CONTO TERZI			
01	PROGRAMMA 1 - SERVIZI PER CONTO TERZI E PARTITE DI GIRO	381.700.000,00	43.750.000,00	425.450.000,00
	TOTALE MISSIONE 99 - SERVIZI PER CONTO TERZI	381.700.000,00	43.750.000,00	425.450.000,00
	Totale Macroaggregati	381.700.000,00	43.750.000,00	425.450.000,00

SEZIONE SECONDA

DOTAZIONE DELLE RISORSE UMANE,
STRUMENTALI E FINANZIARIE
PER CENTRO DI RESPONSABILITA'

DIREZIONE SERVIZI ISTITUZIONALI
Direttore: Francesco Vergine

Centro di Responsabilità: CdR_0101
Centro di Costo: -

**SETTORE AFFARI ISTITUZIONALI
E SUPPORTO ORGANI**
Dirigente: Michela Lazzarini

Centro di Responsabilità: CdR_0102
Centro di Costo: 10, 14, 26

**SETTORE DECENTRAMENTO
CENTRO STORICO,
ISOLE E LIDO**
Dirigente: Mario Berti

Centro di Responsabilità: CdR_0104
Centro di Costo: 505

**SETTORE DECENTRAMENTO
TERRAFERMA**
Dirigente: Elisabetta Meneghel

Centro di Responsabilità: CdR_0105
Centro di Costo: 515

PERSONALE DI RUOLO IN SERVIZIO
(dati al 31/12/2017)

Centro di Responsabilità	Centro di Costo	A	B	C	D	Dirigente	Valore Assoluto	Composizione %
CdR_0101 Direzione Servizi Istituzionali	10 Consiglio Comunale		1	6	1	1	9	9,09%
	TOTALE		1	6	1	1	9	9,09%
CdR_0102 Affari Istituzionali e Supporto Organi	10 Consiglio Comunale		9	36	22		67	67,68%
	26 Affari istituzionali e supporto organi			3	1	1	5	5,05%
	TOTALE		9	39	23	1	72	72,73%
CdR_0104 Decentramento Centro Storico, Isole e Lido	505 Attività istituzionali decentramento centro storico e isole		1		4	1	6	6,06%
	TOTALE		1		4	1	6	6,06%
CdR_0105 Decentramento Terraferma	515 Attività istituzionali decentramento terraferma			3	8	1	12	12,12%
	TOTALE			3	8	1	12	12,12%
	TOTALE		11	48	36	4	99	

BENI STRUMENTALI MOBILI (dati al 31/12/2017)

CdR	SETTORE	Responsabile	Cdc Descrizione CdC	Descrizione Bene	n° beni	n° beni non ammortizzati	Costo Storico	Costo da ammortizzare
CdR_0101	Direzione Servizi Istituzionali	Francesco Vergine	10 CONSIGLIO COMUNALE	Mobili e arredi	1		926,52	-
				Attrezzature scientifiche e sanitarie	1		811,20	-
				TOTALE	2		1.737,72	-
CdR_0102	Affari Istituzionali e Supporto Organi	Michela Lazzarini	10 CONSIGLIO COMUNALE	Mobili e arredi	560	2	290.240,80	695,16
				Attrezzature scientifiche e sanitarie	35	1	26.786,91	314,65
				Macchine per ufficio	18		11.409,92	-
				Hardware	9		6.630,67	-
			14 GIUNTA COMUNALE	Mobili e arredi	212		56.351,96	-
				Attrezzature scientifiche e sanitarie	7		199,00	-
				Macchine per ufficio	5		1.280,26	-
				Hardware	1		213,52	-
			26 AFFARI ISTITUZIONALI E SUPPORTO ORGANI	Mezzi di trasporto ad uso civile, di sicurezza e ordine pubblico	1		89,86	-
				Mobili e arredi	1.786		500.803,94	-
				Attrezzature scientifiche e sanitarie	82		55.092,57	-
				Macchine per ufficio	29		19.981,53	-
				Hardware	2		720,00	-
				TOTALE	2.747	3	969.800,94	1.009,81
CdR_0104	Decentramento Centro Storico, Isole e Lido	Mario Berti	505 ATTIVITÀ ISTITUZIONALI DECENTRAMENTO CENTRO STORICO E ISOLE	Mezzi di trasporto ad uso civile, di sicurezza e ordine pubblico	4		49.017,45	-
				Mobili e arredi	2.558	1	796.323,21	372,45
				Attrezzature scientifiche e sanitarie	238	1	116.499,08	2.880,00
				Macchine per ufficio	65	1	23.465,00	58,20
				Hardware	20		22.294,56	-
				TOTALE	2.885	3	1.007.599,30	3.310,65
CdR_0105	Decentramento Terraferma	Elisabetta Meneghel	515 ATTIVITÀ ISTITUZIONALI DECENTRAMENTO TERRAFERMA	Mezzi di trasporto ad uso civile, di sicurezza e ordine pubblico	8		9.634,60	-
				Mobili e arredi	3.420	7	828.765,31	1.831,48
				Attrezzature scientifiche e sanitarie	385	3	149.995,65	1.484,20
				Macchine per ufficio	43		12.172,33	-
				Hardware	24		10.387,60	-
				Oggetti di valore	1		-	-
				TOTALE	3.881	10	1.010.955,49	3.315,68
			TOTALE		9.515	16	2.990.093,45	7.636,14

BENI STRUMENTALI INFORMATICI (dati al 31/12/2017)

Responsabile	Centro di costo	n° Hub - Router	n° macchine fotografiche	n° monitor	n° mouse verticali	n° pc - notebook - netbook	n° scanner - stampanti - plotter	n° scanner - stampanti - plotter - di Rete	n° sistemi esterni di archiviazione	n° ups	n° video proiettori	Totale complessivo
CdR_0101	Francesco Vergine	10 CONSIGLIO COMUNALE		7		10	2		1			20
			TOTALE	7		10	2		1			20
CdR_0102	Michela Lazzarini	10 CONSIGLIO COMUNALE	1	74		71	13	1	1			161
		26 AFFARI ISTITUZIONALI E SUPPORTO ORGANI		4		6						10
			TOTALE	1	78	77	13	1	1			171
CdR_0104	Mario Berti	505 ATTIVITÀ ISTITUZIONALI DECENTRAMENTO CENTRO STORICO E ISOLE		7		11	1	1				20
			TOTALE	7		11	1	1				20
CdR_0105	Elisabetta Meneghel	515 ATTIVITÀ ISTITUZIONALI DECENTRAMENTO TERRAFERMA		11		13	10	1			1	36
			TOTALE	11		13	10	1			1	36
			TOTALE	1	103	111	26	3	2		1	247

DIREZIONE 1
SERVIZI ISTITUZIONALI

SPESE CORRENTI				2018		2019	2020
CdR	Responsabile	Cdc	Descrizione	Competenza	Cassa	Competenza	Competenza
CdR_0101	Vergine Francesco		
CdR_0102	Lazzarini Michela	10	CONSIGLIO COMUNALE	706.018,00	748.488,00	710.525,00	710.525,00
		14	GIUNTA COMUNALE	749.593,20	649.522,64	749.593,20	749.593,20
		26	AFFARI ISTITUZIONALI E SUPPORTO ORGANI	45.225,60	45.847,03	30.000,00	30.000,00
CdR_0104	Berti Mario	505	ATTIVITA' ISTITUZIONALI DECENTRAMENTO CENTRO STORICO E ISOLE	152.554,00	152.989,04	189.220,00	189.220,00
CdR_0105	Meneghel Elisabetta	515	ATTIVITA' ISTITUZIONALI DECENTRAMENTO TERRAFERMA	345.831,30	326.376,76	378.291,77	378.291,77
	TOTALE			1.999.222,10	1.923.223,47	2.057.629,97	2.057.629,97
	di cui:		- di gestione a responsabilità diretta	582.325,60	617.033,75	567.100,00	567.100,00
			- di funzionamento trasversale	1.416.896,50	1.306.189,72	1.490.529,97	1.490.529,97

ENTRATE CORRENTI				2018		2019	2020
CdR	Responsabile	Cdc	Descrizione	Competenza	Cassa	Competenza	Competenza
CdR_0101	Vergine Francesco		
CdR_0102	Lazzarini Michela	10	CONSIGLIO COMUNALE	0,00	0,00	0,00	0,00
		14	GIUNTA COMUNALE	0,00	0,00	0,00	0,00
		26	AFFARI ISTITUZIONALI E SUPPORTO ORGANI	0,00	0,00	0,00	0,00
CdR_0104	Berti Mario	505	ATTIVITA' ISTITUZIONALI DECENTRAMENTO CENTRO STORICO E ISOLE	5.000,00	5.000,00	5.000,00	5.000,00
CdR_0105	Meneghel Elisabetta	515	ATTIVITA' ISTITUZIONALI DECENTRAMENTO TERRAFERMA	0,00	0,00	0,00	0,00
	TOTALE			5.000,00	5.000,00	5.000,00	5.000,00

CdR_0101 Direzione Servizi Istituzionali
 CdR_0102 Affari Istituzionali e Supporto Organi
 CdR_0104 Decentramento Centro Storico, Isole e Lido
 CdR_0105 Decentramento Terraferma

Spese correnti per centro di costo 0010 - CONSIGLIO COMUNALE

<i>Spese di gestione a responsabilità diretta</i>							
			<i>Previsione</i>				
<i>Cap.</i>	<i>Art.</i>	<i>Descrizione</i>	<i>2018 Competenza</i>	<i>2018 Cassa</i>	<i>2019 Competenza</i>	<i>2020 Competenza</i>	<i>Responsabile</i>
1003	12	ALTRI BENI DI CONSUMO	20.000,00	20.000,00	20.000,00	20.000,00	Dirigenti Servizi istituzionali
1003	22	ORGANIZZAZIONE EVENTI, PUBBLICITÀ E SERVIZI PER TRASFERTA	2.000,00	2.000,00	2.000,00	2.000,00	Dirigenti Servizi istituzionali
1003	701	COMPENSI AGLI ORGANI ISTITUZIONALI DI REVISIONE E DI CONTROLLO	100.000,00	130.000,00	100.000,00	100.000,00	Dirigenti Servizi istituzionali
1003	901	ORGANI ISTITUZIONALI DELL'ENTE - RIMBORSI A DATORI LAVORO	100.000,00	100.000,00	100.000,00	100.000,00	Dirigenti Servizi istituzionali
		TOTALE MACROAGGREGATO ACQUISTO DI BENI E SERVIZI	222.000,00	252.000,00	222.000,00	222.000,00	
1004	41	TRASFERIMENTI CORRENTI A ISTITUZIONI SOCIALI PRIVATE	15.000,00	15.000,00	15.000,00	15.000,00	Dirigenti Servizi istituzionali
		TOTALE MACROAGGREGATO TRASFERIMENTI CORRENTI	15.000,00	15.000,00	15.000,00	15.000,00	
	TOT.	SPESE DI GESTIONE A RESPONSABILITÀ DIRETTA	237.000,00	267.000,00	237.000,00	237.000,00	

<i>Spese di funzionamento trasversali</i>							
			<i>Previsione</i>				
<i>Cap.</i>	<i>Art.</i>	<i>Descrizione</i>	<i>2018 Competenza</i>	<i>2018 Cassa</i>	<i>2019 Competenza</i>	<i>2020 Competenza</i>	<i>Responsabile</i>
1003	201	ORGANI ISTITUZIONALI DELL'ENTE - INDENNITÀ	450.000,00	450.000,00	450.000,00	450.000,00	Dirigenti Sviluppo organizzativo e strumentale
1003	801	ORGANI ISTITUZIONALI DELL'ENTE - RIMBORSI SPESE	17.000,00	29.470,00	17.000,00	17.000,00	Dirigenti Servizi amministrativi e affari generali
		TOTALE MACROAGGREGATO ACQUISTO DI BENI E SERVIZI	467.000,00	479.470,00	467.000,00	467.000,00	
1010	401	PREMI DI ASSICURAZIONE CONTRO I DANNI	2.018,00	2.018,00	6.525,00	6.525,00	Dirigenti Servizi amministrativi e affari generali

Spese correnti per centro di costo 0010 - CONSIGLIO COMUNALE

<i>Spese di funzionamento trasversali</i>							
			<i>Previsione</i>				
<i>Cap.</i>	<i>Art.</i>	<i>Descrizione</i>	<i>2018 Competenza</i>	<i>2018 Cassa</i>	<i>2019 Competenza</i>	<i>2020 Competenza</i>	<i>Responsabile</i>
		TOTALE MACROAGGREGATO ALTRE SPESE CORRENTI	2.018,00	2.018,00	6.525,00	6.525,00	
	TOT.	SPESE DI FUNZIONAMENTO TRASVERSALI	469.018,00	481.488,00	473.525,00	473.525,00	

Voci di spesa corrente con dettaglio per centro di costo 0010

<i>Cap.</i>	<i>Art.</i>	<i>Descrizione</i>	<i>Importo 2018</i>	<i>Importo 2019</i>	<i>Importo 2020</i>
1003	12	ALTRI BENI DI CONSUMO	20.000,00	20.000,00	20.000,00
		ATIS.GEDI.011 - acquisto materiali di consumo per la Presidenza del Consiglio e per i Gruppi consiliari	20.000,00	20.000,00	20.000,00

<i>Cap.</i>	<i>Art.</i>	<i>Descrizione</i>	<i>Importo 2018</i>	<i>Importo 2019</i>	<i>Importo 2020</i>
1003	22	ORGANIZZAZIONE EVENTI, PUBBLICITÀ E SERVIZI PER TRASFERTA	2.000,00	2.000,00	2.000,00
		ATIS.GEDI.010 - organizzazione eventi e manifestazioni	2.000,00	2.000,00	2.000,00

<i>Cap.</i>	<i>Art.</i>	<i>Descrizione</i>	<i>Importo 2018</i>	<i>Importo 2019</i>	<i>Importo 2020</i>
1003	201	ORGANI ISTITUZIONALI DELL'ENTE - INDENNITÀ	450.000,00	450.000,00	450.000,00
		ATIS.GEDI.028 - Gettoni di presenza consiglieri comunali	450.000,00	450.000,00	450.000,00

<i>Cap.</i>	<i>Art.</i>	<i>Descrizione</i>	<i>Importo 2018</i>	<i>Importo 2019</i>	<i>Importo 2020</i>
1003	701	COMPENSI AGLI ORGANI ISTITUZIONALI DI REVISIONE E DI CONTROLLO	100.000,00	100.000,00	100.000,00
		ATIS.GEDI.001 - COMPENSI AGLI ORGANI ISTITUZIONALI DI REVISIONE E DI CONTROLLO	100.000,00	100.000,00	100.000,00

<i>Cap.</i>	<i>Art.</i>	<i>Descrizione</i>	<i>Importo 2018</i>	<i>Importo 2019</i>	<i>Importo 2020</i>
1003	801	ORGANI ISTITUZIONALI DELL'ENTE - RIMBORSI SPESE	17.000,00	17.000,00	17.000,00
		ATIS.GEDI.012 - Organi Istituzionali dell'Ente-Rimborsi spese	17.000,00	17.000,00	17.000,00

<i>Cap.</i>	<i>Art.</i>	<i>Descrizione</i>	<i>Importo 2018</i>	<i>Importo 2019</i>	<i>Importo 2020</i>
1003	901	ORGANI ISTITUZIONALI DELL'ENTE - RIMBORSI A DATORI LAVORO	100.000,00	100.000,00	100.000,00
		ATIS.GEDI.029 - Rimborsi datori di lavoro consiglieri comunali	100.000,00	100.000,00	100.000,00

<i>Cap.</i>	<i>Art.</i>	<i>Descrizione</i>	<i>Importo 2018</i>	<i>Importo 2019</i>	<i>Importo 2020</i>
1004	41	TRASFERIMENTI CORRENTI A ISTITUZIONI SOCIALI PRIVATE	15.000,00	15.000,00	15.000,00
		TRAS.GEDI.082 - contributi della Presidenza del Consiglio ad associazioni	15.000,00	15.000,00	15.000,00

Spese correnti per centro di costo 0014 - GIUNTA COMUNALE

<i>Spese di funzionamento trasversali</i>							
			<i>Previsione</i>				
<i>Cap.</i>	<i>Art.</i>	<i>Descrizione</i>	<i>2018 Competenza</i>	<i>2018 Cassa</i>	<i>2019 Competenza</i>	<i>2020 Competenza</i>	<i>Responsabile</i>
1403	201	ORGANI ISTITUZIONALI DELL'ENTE - INDENNITÀ	610.000,00	610.000,00	610.000,00	610.000,00	Dirigenti Sviluppo organizzativo e strumentale
1403	801	ORGANI ISTITUZIONALI DELL'ENTE - RIMBORSI SPESE	35.000,00	39.522,64	35.000,00	35.000,00	Dirigenti Servizi amministrativi e affari generali
		TOTALE MACROAGGREGATO ACQUISTO DI BENI E SERVIZI	645.000,00	649.522,64	645.000,00	645.000,00	
1404	202	INTERVENTI ASSISTENZIALI	104.593,20	0,00	104.593,20	104.593,20	Dirigenti Sviluppo organizzativo e strumentale
		TOTALE MACROAGGREGATO TRASFERIMENTI CORRENTI	104.593,20	0,00	104.593,20	104.593,20	
	TOT.	SPESE DI FUNZIONAMENTO TRASVERSALI	749.593,20	649.522,64	749.593,20	749.593,20	

Voci di spesa corrente con dettaglio per centro di costo 0014

<i>Cap.</i>	<i>Art.</i>	<i>Descrizione</i>	<i>Importo 2018</i>	<i>Importo 2019</i>	<i>Importo 2020</i>
1403	201	ORGANI ISTITUZIONALI DELL'ENTE - INDENNITÀ	610.000,00	610.000,00	610.000,00
		ATIS.GEDI.030 - Indennita' di funzione spettante alla giunta comunale e contributi previdenziali obbligatori	610.000,00	610.000,00	610.000,00

<i>Cap.</i>	<i>Art.</i>	<i>Descrizione</i>	<i>Importo 2018</i>	<i>Importo 2019</i>	<i>Importo 2020</i>
1403	801	ORGANI ISTITUZIONALI DELL'ENTE - RIMBORSI SPESE	35.000,00	35.000,00	35.000,00
		ATIS.GEDI.019 - Organi Istituzionali dell'Ente-Rimborsi spese	35.000,00	35.000,00	35.000,00

<i>Cap.</i>	<i>Art.</i>	<i>Descrizione</i>	<i>Importo 2018</i>	<i>Importo 2019</i>	<i>Importo 2020</i>
1404	202	INTERVENTI ASSISTENZIALI	104.593,20	104.593,20	104.593,20
		TRAS.GEDI.100 - Quota indennita' spettante a Giunta, Vice Sindaco e Presidente Consiglio Comunale e destinata a finalita' assistenziali (D.G. 27 del 14/02/2017)	18.684,96	18.684,96	18.684,96
		TRAS.GEDI.101 - Indennita' spettante al Sindaco e destinata a finalita' assistenziali	85.908,24	85.908,24	85.908,24

Spese correnti per centro di costo 0026 - AFFARI ISTITUZIONALI E SUPPORTO ORGANI

<i>Spese di gestione a responsabilità diretta</i>							
			<i>Previsione</i>				
<i>Cap.</i>	<i>Art.</i>	<i>Descrizione</i>	<i>2018 Competenza</i>	<i>2018 Cassa</i>	<i>2019 Competenza</i>	<i>2020 Competenza</i>	<i>Responsabile</i>
2603	1	PRESTAZIONI PROFESSIONALI E SPECIALISTICHE	15.225,60	15.225,60	0,00	0,00	Dirigenti Servizi istituzionali
2603	11	GIORNALI, RIVISTE E PUBBLICAZIONI	7.000,00	7.000,00	7.000,00	7.000,00	Dirigenti Servizi istituzionali
2603	12	ALTRI BENI DI CONSUMO	2.000,00	2.000,00	2.000,00	2.000,00	Dirigenti Servizi istituzionali
2603	19	SERVIZI INFORMATICI E DI TELECOMUNICAZIONI	5.000,00	5.000,00	5.000,00	5.000,00	Dirigenti Servizi istituzionali
2603	26	SERVIZI AMMINISTRATIVI	14.000,00	14.621,43	14.000,00	14.000,00	Dirigenti Servizi istituzionali
2603	99	ALTRI SERVIZI	2.000,00	2.000,00	2.000,00	2.000,00	Dirigenti Servizi istituzionali
		TOTALE MACROAGGREGATO ACQUISTO DI BENI E SERVIZI	45.225,60	45.847,03	30.000,00	30.000,00	
	TOT.	SPESE DI GESTIONE A RESPONSABILITÀ DIRETTA	45.225,60	45.847,03	30.000,00	30.000,00	

Voci di spesa corrente con dettaglio per centro di costo 0026

<i>Cap.</i>	<i>Art.</i>	<i>Descrizione</i>	<i>Importo 2018</i>	<i>Importo 2019</i>	<i>Importo 2020</i>
2603	1	PRESTAZIONI PROFESSIONALI E SPECIALISTICHE	15.225,60	0,00	0,00
		SECI.GEDI.299 - Affidamento servizio responsabile protezione dati	15.225,60	0,00	0,00
<i>Cap.</i>	<i>Art.</i>	<i>Descrizione</i>	<i>Importo 2018</i>	<i>Importo 2019</i>	<i>Importo 2020</i>
2603	11	GIORNALI, RIVISTE E PUBBLICAZIONI	7.000,00	7.000,00	7.000,00
		UFF.GEDI.119 - Rinnovo abbonamenti riviste a carattere giuridico-amministrativo	6.000,00	6.000,00	6.000,00
		UFF.GEDI.124 - acquisto testi a carattere giuridico-amministrativo	1.000,00	1.000,00	1.000,00
<i>Cap.</i>	<i>Art.</i>	<i>Descrizione</i>	<i>Importo 2018</i>	<i>Importo 2019</i>	<i>Importo 2020</i>
2603	12	ALTRI BENI DI CONSUMO	2.000,00	2.000,00	2.000,00
		UFF.GEDI.123 - fondo scorta per i servizi della Direzione	2.000,00	2.000,00	2.000,00
<i>Cap.</i>	<i>Art.</i>	<i>Descrizione</i>	<i>Importo 2018</i>	<i>Importo 2019</i>	<i>Importo 2020</i>
2603	19	SERVIZI INFORMATICI E DI TELECOMUNICAZIONI	5.000,00	5.000,00	5.000,00
		ATIS.GEDI.024 - manutenzione e assistenza software sito Consiglio Comunale	5.000,00	5.000,00	5.000,00
<i>Cap.</i>	<i>Art.</i>	<i>Descrizione</i>	<i>Importo 2018</i>	<i>Importo 2019</i>	<i>Importo 2020</i>
2603	26	SERVIZI AMMINISTRATIVI	14.000,00	14.000,00	14.000,00
		ATIS.GEDI.025 - servizio di trascrizione delle sedute del Consiglio comunale	6.000,00	6.000,00	6.000,00
		ATIS.GEDI.026 - servizio di indicizzazione sedute consiglio comunale	8.000,00	8.000,00	8.000,00
<i>Cap.</i>	<i>Art.</i>	<i>Descrizione</i>	<i>Importo 2018</i>	<i>Importo 2019</i>	<i>Importo 2020</i>
2603	99	ALTRI SERVIZI	2.000,00	2.000,00	2.000,00
		TRAS.GEDI.086 - quota associativa Avviso Pubblico	2.000,00	2.000,00	2.000,00

Spese correnti per centro di costo 0505 - ATTIVITA' ISTITUZIONALI DECENTRAMENTO CENTRO STORICO E ISOLE

<i>Spese di gestione a responsabilità diretta</i>							
			<i>Previsione</i>				
<i>Cap.</i>	<i>Art.</i>	<i>Descrizione</i>	<i>2018 Competenza</i>	<i>2018 Cassa</i>	<i>2019 Competenza</i>	<i>2020 Competenza</i>	<i>Responsabile</i>
50503	12	ALTRI BENI DI CONSUMO	1.500,00	1.935,04	1.500,00	1.500,00	Dirigenti Servizi istituzionali
50503	23	SERVIZI AUSILIARI PER IL FUNZIONAMENTO DELL'ENTE	1.000,00	1.000,00	1.000,00	1.000,00	Dirigenti Servizi istituzionali
50503	27	UTILIZZO BENI DI TERZI	2.500,00	2.500,00	2.500,00	2.500,00	Dirigenti Servizi istituzionali
50503	201	ORGANI ISTITUZIONALI DELL'ENTE - INDENNITÀ	78.000,00	78.000,00	80.000,00	80.000,00	Dirigenti Servizi istituzionali
50503	901	ORGANI ISTITUZIONALI DELL'ENTE - RIMBORSI A DATORI LAVORO	5.000,00	5.000,00	3.000,00	3.000,00	Dirigenti Servizi istituzionali
		TOTALE MACROAGGREGATO ACQUISTO DI BENI E SERVIZI	88.000,00	88.435,04	88.000,00	88.000,00	
	TOT.	SPESE DI GESTIONE A RESPONSABILITÀ DIRETTA	88.000,00	88.435,04	88.000,00	88.000,00	

<i>Spese di funzionamento trasversali</i>							
			<i>Previsione</i>				
<i>Cap.</i>	<i>Art.</i>	<i>Descrizione</i>	<i>2018 Competenza</i>	<i>2018 Cassa</i>	<i>2019 Competenza</i>	<i>2020 Competenza</i>	<i>Responsabile</i>
50510	401	PREMI DI ASSICURAZIONE CONTRO I DANNI	64.554,00	64.554,00	101.220,00	101.220,00	Dirigenti Servizi amministrativi e affari generali
		TOTALE MACROAGGREGATO ALTRE SPESE CORRENTI	64.554,00	64.554,00	101.220,00	101.220,00	
	TOT.	SPESE DI FUNZIONAMENTO TRASVERSALI	64.554,00	64.554,00	101.220,00	101.220,00	

Voci di spesa corrente con dettaglio per centro di costo 0505

<i>Cap.</i>	<i>Art.</i>	<i>Descrizione</i>	<i>Importo 2018</i>	<i>Importo 2019</i>	<i>Importo 2020</i>
50503	12	ALTRI BENI DI CONSUMO	1.500,00	1.500,00	1.500,00
		UFF.GEDI.126 - fondo scorta per spese imprevedibili ed urgenti	300,00	300,00	300,00
		UFF.GEDI.127 - acquisto di materiali di consumo per il funzionamento degli uffici	1.200,00	1.200,00	1.200,00

<i>Cap.</i>	<i>Art.</i>	<i>Descrizione</i>	<i>Importo 2018</i>	<i>Importo 2019</i>	<i>Importo 2020</i>
50503	23	SERVIZI AUSILIARI PER IL FUNZIONAMENTO DELL'ENTE	1.000,00	1.000,00	1.000,00
		ATIS.GEDI.027 - Acquisto di servizi vari di modico valore	1.000,00	1.000,00	1.000,00

<i>Cap.</i>	<i>Art.</i>	<i>Descrizione</i>	<i>Importo 2018</i>	<i>Importo 2019</i>	<i>Importo 2020</i>
50503	27	UTILIZZO BENI DI TERZI	2.500,00	2.500,00	2.500,00
		SECI.GEDI.127 - pagamento canone Autorita' Portuale per parcheggio S. Marta	2.500,00	2.500,00	2.500,00

<i>Cap.</i>	<i>Art.</i>	<i>Descrizione</i>	<i>Importo 2018</i>	<i>Importo 2019</i>	<i>Importo 2020</i>
50503	201	ORGANI ISTITUZIONALI DELL'ENTE - INDENNITÀ	78.000,00	80.000,00	80.000,00
		ATIS.GEDI.031 - Gettoni presenza consiglieri di municipalita' decentramento Venezia	78.000,00	80.000,00	80.000,00

<i>Cap.</i>	<i>Art.</i>	<i>Descrizione</i>	<i>Importo 2018</i>	<i>Importo 2019</i>	<i>Importo 2020</i>
50503	901	ORGANI ISTITUZIONALI DELL'ENTE - RIMBORSI A DATORI LAVORO	5.000,00	3.000,00	3.000,00
		ATIS.GEDI.032 - Rimborso datori di lavoro consiglieri municipalita' decentramento Venezia	5.000,00	3.000,00	3.000,00

Spese correnti per centro di costo 0515 - ATTIVITA' ISTITUZIONALI DECENTRAMENTO TERRAFERMA

<i>Spese di gestione a responsabilità diretta</i>							
			<i>Previsione</i>				
<i>Cap.</i>	<i>Art.</i>	<i>Descrizione</i>	<i>2018 Competenza</i>	<i>2018 Cassa</i>	<i>2019 Competenza</i>	<i>2020 Competenza</i>	<i>Responsabile</i>
51503	12	ALTRI BENI DI CONSUMO	4.100,00	7.451,68	4.100,00	4.100,00	Dirigenti Servizi istituzionali
51503	23	SERVIZI AUSILIARI PER IL FUNZIONAMENTO DELL'ENTE	2.000,00	2.300,00	2.000,00	2.000,00	Dirigenti Servizi istituzionali
51503	201	ORGANI ISTITUZIONALI DELL'ENTE - INDENNITÀ	200.000,00	200.000,00	200.000,00	200.000,00	Dirigenti Servizi istituzionali
51503	901	ORGANI ISTITUZIONALI DELL'ENTE - RIMBORSI A DATORI LAVORO	6.000,00	6.000,00	6.000,00	6.000,00	Dirigenti Servizi istituzionali
		TOTALE MACROAGGREGATO ACQUISTO DI BENI E SERVIZI	212.100,00	215.751,68	212.100,00	212.100,00	
	TOT.	SPESE DI GESTIONE A RESPONSABILITÀ DIRETTA	212.100,00	215.751,68	212.100,00	212.100,00	

<i>Spese di funzionamento trasversali</i>							
			<i>Previsione</i>				
<i>Cap.</i>	<i>Art.</i>	<i>Descrizione</i>	<i>2018 Competenza</i>	<i>2018 Cassa</i>	<i>2019 Competenza</i>	<i>2020 Competenza</i>	<i>Responsabile</i>
51503	207	NOLEGGIO E LOCAZIONI DI BENI IMMOBILI	58.662,30	35.556,08	45.986,77	45.986,77	Dirigenti Servizi amministrativi e affari generali
		TOTALE MACROAGGREGATO ACQUISTO DI BENI E SERVIZI	58.662,30	35.556,08	45.986,77	45.986,77	
51510	401	PREMI DI ASSICURAZIONE CONTRO I DANNI	75.069,00	75.069,00	120.205,00	120.205,00	Dirigenti Servizi amministrativi e affari generali
		TOTALE MACROAGGREGATO ALTRE SPESE CORRENTI	75.069,00	75.069,00	120.205,00	120.205,00	
	TOT.	SPESE DI FUNZIONAMENTO TRASVERSALI	133.731,30	110.625,08	166.191,77	166.191,77	

Voci di spesa corrente con dettaglio per centro di costo 0515

<i>Cap.</i>	<i>Art.</i>	<i>Descrizione</i>	<i>Importo 2018</i>	<i>Importo 2019</i>	<i>Importo 2020</i>
51503	12	ALTRI BENI DI CONSUMO	4.100,00	4.100,00	4.100,00
		UFF.GEDI.128 - fondo scorta per spese imprevedibili ed urgenti	400,00	400,00	400,00
		UFF.GEDI.129 - acquisto di materiali di consumo per il funzionamento dei servizi	3.700,00	3.700,00	3.700,00

<i>Cap.</i>	<i>Art.</i>	<i>Descrizione</i>	<i>Importo 2018</i>	<i>Importo 2019</i>	<i>Importo 2020</i>
51503	23	SERVIZI AUSILIARI PER IL FUNZIONAMENTO DELL'ENTE	2.000,00	2.000,00	2.000,00
		UFF.GEDI.130 - acquisto servizi vari di modico valore	2.000,00	2.000,00	2.000,00

<i>Cap.</i>	<i>Art.</i>	<i>Descrizione</i>	<i>Importo 2018</i>	<i>Importo 2019</i>	<i>Importo 2020</i>
51503	201	ORGANI ISTITUZIONALI DELL'ENTE - INDENNITÀ	200.000,00	200.000,00	200.000,00
		ATIS.GEDI.033 - Gettoni presenza consiglieri di municipalita' decentramento terraferma	200.000,00	200.000,00	200.000,00

<i>Cap.</i>	<i>Art.</i>	<i>Descrizione</i>	<i>Importo 2018</i>	<i>Importo 2019</i>	<i>Importo 2020</i>
51503	207	NOLEGGIO E LOCAZIONI DI BENI IMMOBILI	58.662,30	45.986,77	45.986,77
		SEDI.GEDI.055 - Centro Via Calvi	5.956,28	5.956,28	5.956,28
		SEDI.GEDI.056 - Pza S Antonio (quota 54,25%)	25.492,40	22.318,61	22.318,61
		SEDI.GEDI.057 - Pza S Antonio (quota 29,16%)	13.702,50	11.996,51	11.996,51
		SEDI.GEDI.058 - Area Verde Via Piave	5.715,37	5.715,37	5.715,37
		SEDI.GEDI.059 - Servizio Soc.Marghera P.zza S.Antonio (Suore Fr)	7.795,75	0,00	0,00

<i>Cap.</i>	<i>Art.</i>	<i>Descrizione</i>	<i>Importo 2018</i>	<i>Importo 2019</i>	<i>Importo 2020</i>
51503	901	ORGANI ISTITUZIONALI DELL'ENTE - RIMBORSI A DATORI LAVORO	6.000,00	6.000,00	6.000,00
		ATIS.GEDI.034 - Rimborso datori di lavoro consiglieri municipalita' decentramento terraferma	6.000,00	6.000,00	6.000,00

Entrate correnti per direzione e centro di costo

			Previsione				
Cap.	Art.	Descrizione	2018 Competenza	2018 Cassa	2019 Competenza	2020 Competenza	Responsabile
350214	505	RIMBORSI VARI	5.000,00	5.000,00	5.000,00	5.000,00	Direttore Servizi istituzionali
		TOTALE CdC 0505 - ATTIVITA' ISTITUZIONALI DECENTRAMENTO CENTRO STORICO E ISOLE	5.000,00	5.000,00	5.000,00	5.000,00	
TOT.	DIR.	01 - Direzione Servizi Istituzionali	5.000,00	5.000,00	5.000,00	5.000,00	

Voci di entrata corrente con dettaglio per centro di costo 0505

<i>Cap.</i>	<i>Art.</i>	<i>Descrizione</i>	<i>Importo 2018</i>	<i>Importo 2019</i>	<i>Importo 2020</i>
350214	505	RIMBORSI VARI	5.000,00	5.000,00	5.000,00
		Pass parcheggi S. Marta	5.000,00	5.000,00	5.000,00

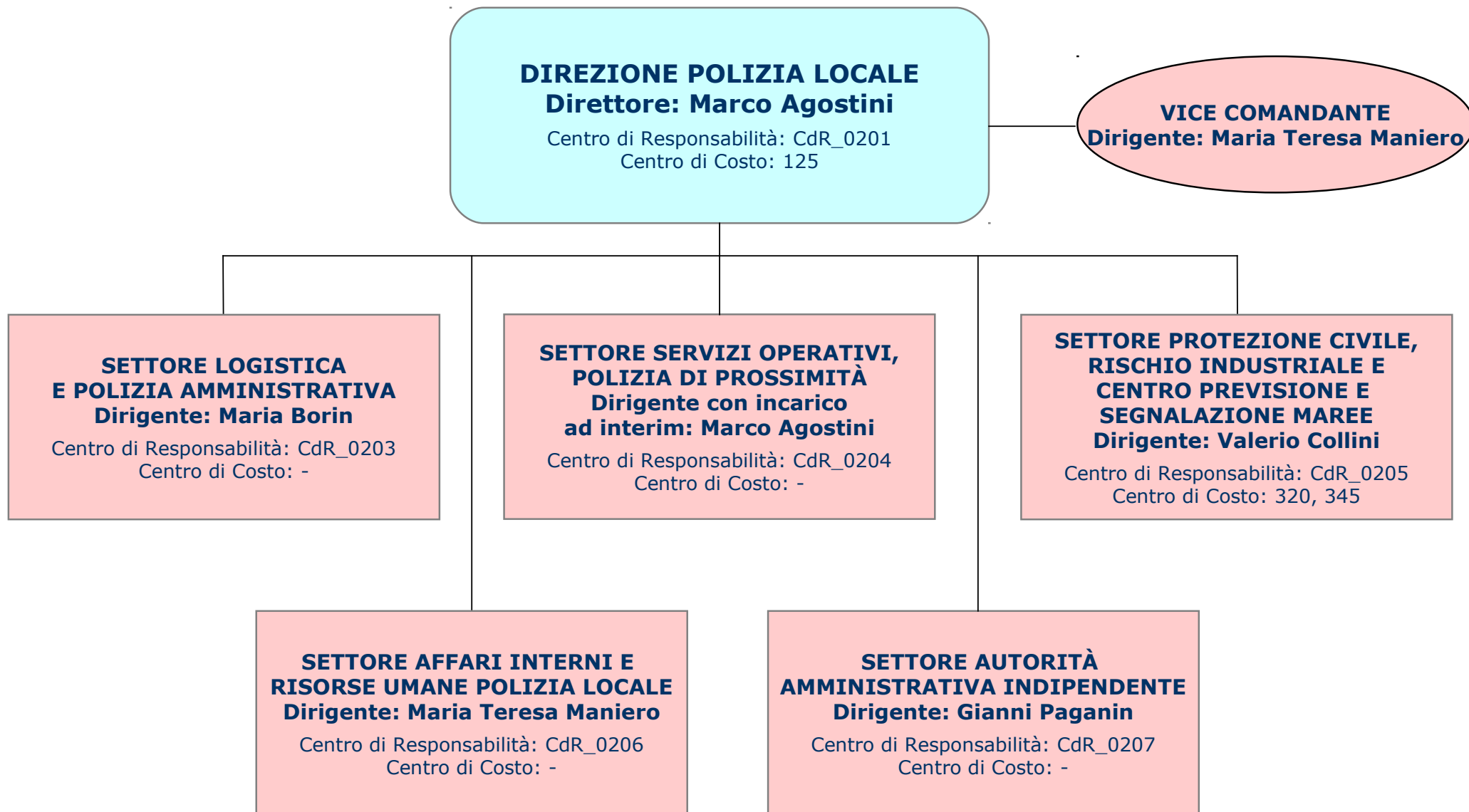

PERSONALE DI RUOLO IN SERVIZIO
(dati al 31/12/2017)

Centro di Responsabilità	Centro di Costo	A	B	C	D	Dirigente	Valore Assoluto	Composizione %
CdR_0201 Direzione Polizia Locale	125 Polizia Locale		2	22	9	1	34	7,91%
	TOTALE		2	22	9	1	34	7,91%
CdR_0203 Logistica e Polizia Amministrativa	125 Polizia Locale		12	64	15	1	92	21,40%
	TOTALE		12	64	15	1	92	21,40%
CdR_0204 Servizi Operativi, Polizia Di Prossimità	125 Polizia Locale			197	61		258	60,00%
	TOTALE			197	61		258	60,00%
CdR_0205 Protezione Civile, Rischio Industriale e Centro Previsione e Segnalazione Maree	320 Protezione Civile	1	2	3	5	1	12	2,79%
	345 Centro Previsioni e segnalazioni maree		1	7	4		12	2,79%
	TOTALE	1	3	10	9	1	24	5,58%
CdR_0206 Affari Interni E Risorse Umane Polizia Locale	125 Polizia Locale		1	11	6	1	19	4,42%
	TOTALE		1	11	6	1	19	4,42%
CdR_0207 Autorità Amministrativa Indipendente	125 Polizia Locale			1	1	1	3	0,70%
	TOTALE			1	1	1	3	0,70%
TOTALE		1	18	305	101	5	430	

BENI STRUMENTALI MOBILI (dati al 31/12/2017)

CdR	SETTORE	Responsabile	Cdc Descrizione CdC	Descrizione Bene	n° beni	n° beni non ammortizzati	Costo Storico	Costo da ammortizzare
CdR_0201	Direzione Polizia Locale	Marco Agostini	125 Polizia Locale	Mezzi di trasporto ad uso civile, di sicurezza e ordine pubblico	10	2	202.379,13	10.080,02
				Mobili e arredi	584	7	208.718,98	1.850,76
				Attrezzature scientifiche e sanitarie	626	268	761.737,17	223.626,87
				Macchine per ufficio	63	2	40.018,80	53,40
				Hardware	141	13	133.047,43	12.316,95
				Armi	277	110	89.359,85	9.045,50
				TOTALE	1.701	402	1.435.261,36	256.973,50
CdR_0203	Logistica e Polizia Amministrativa	Maria Borin	125 Polizia Locale	Mezzi di trasporto ad uso civile, di sicurezza e ordine pubblico	39	1	88.312,48	1.776,00
				Mobili e arredi	661	5	111.731,83	6.891,29
				Attrezzature scientifiche e sanitarie	57	11	261.731,06	179.056,74
				Macchine per ufficio	25	5	13.784,84	137,79
				Hardware	10		3.295,13	-
				Armi	5	1	3.797,86	2.934,96
				TOTALE	797	23	482.653,20	190.796,78
CdR_0204	Servizi Operativi, Polizia Di Prossimità	Marco Agostini	125 Polizia Locale	Mezzi di trasporto ad uso civile, di sicurezza e ordine pubblico	128	23	2.571.023,24	362.415,02
				Mobili e arredi	2.283	8	490.757,98	5.470,16
				Attrezzature scientifiche e sanitarie	548	75	843.555,10	246.628,72
				Macchine per ufficio	81	4	45.813,09	108,23
				Hardware	25		5.644.381,08	-
				Armi	83	4	45.101,85	874,80
				TOTALE	3.148	114	9.640.632,34	615.496,93
CdR_0205	Protezione Civile, Rischio Industriale e Centro Previsione e Segnalazione Maree	Valerio Collini	320 Protezione Civile	Mezzi di trasporto ad uso civile, di sicurezza e ordine pubblico	89	13	1.415.388,33	77.285,15
				Mobili e arredi	1.035	12	204.601,30	17.293,76
				Attrezzature scientifiche e sanitarie	768	165	2.092.655,93	990.020,37
				Macchine per ufficio	51	1	23.640,96	89,89
				Hardware	99	19	71.418,81	29.638,39
				Armi	5	4	4.027,08	2.081,56
				TOTALE	2.047	214	3.811.732,41	1.116.409,12
CdR_0206	Affari Interni E Risorse Umane Polizia Locale	Maria Teresa Maniero	125 Polizia Locale	Mobili e arredi	27	4	9.407,25	2.361,89
				Attrezzature scientifiche e sanitarie	15	1	17.058,80	11.491,11
				Macchine per ufficio	4	1	7.880,82	26,70
				Hardware	10		5.572,54	-
				Armi	1		140,36	-
				TOTALE	57	6	40.059,77	13.879,70
				TOTALE			7.750	759

BENI STRUMENTALI INFORMATICI (dati al 31/12/2017)

Responsabile	Centro di costo	n° Hub - Router	n° macchine fotografiche	n° monitor	n° mouse verticali	n° pc - notebook - netbook	n° scanner - stampanti - plotter	n° scanner - stampanti - plotter - di Rete	n° sistemi esterni di archiviazione	n° ups	n° video proiettori	Totale complessivo
CdR_0201	Marco Agostini	125 POLIZIA LOCALE		27		20	3	1				51
			TOTALE	27		20	3	1				51
CdR_0203	Maria Borin	125 POLIZIA LOCALE		86		90	28	4	1			209
			TOTALE	86		90	28	4	1			209
CdR_0204	Marco Agostini	125 POLIZIA LOCALE		134		159	41	3	2			339
		310 SERVIZI ABITATIVI		5		6						11
			TOTALE	139		165	41	3	2			350
CdR_0205	Valerio Collini	320 PROTEZIONE CIVILE		8		12	1					21
		345 CENTRO PREVISIONI E SEGNALAZIONI MAREE		1		2	1	1				5
			TOTALE	9		14	2	1				26
CdR_0206	Maria Teresa Maniero	125 POLIZIA LOCALE		23		17	3					43
			TOTALE	23		17	3					43
CdR_0207	Gianni Paganin	125 POLIZIA LOCALE		2		4						6
			TOTALE	2		4						6
			TOTALE	286		310	77	9	3			685

DIREZIONE 2
POLIZIA LOCALE

<i>SPESE CORRENTI</i>				<i>2018</i>		<i>2019</i>	<i>2020</i>
<i>CdR</i>	<i>Responsabile</i>	<i>Cdc</i>	<i>Descrizione</i>	<i>Competenza</i>	<i>Cassa</i>	<i>Competenza</i>	<i>Competenza</i>
CdR_0201	Agostini Marco	125	POLIZIA LOCALE	8.486.749,53	8.252.220,06	7.492.721,00	7.392.221,00
CdR_0203	Borin Maria		
CdR_0204	Agostini Marco		
CdR_0205	Collini Valerio	320	PROTEZIONE CIVILE	1.162.083,96	1.249.848,06	1.020.734,28	992.671,00
		345	CENTRO PREVISIONI E SEGNALAZIONI MAREE	448.501,70	500.601,84	429.100,00	429.100,00
CdR_0206	Maniero Maria Teresa		
CdR_0207	Paganin Gianni		
	TOTALE			10.097.335,19	10.002.669,96	8.942.555,28	8.813.992,00
	di cui:		- di gestione a responsabilità diretta	9.773.114,53	9.616.897,08	8.655.102,06	8.542.900,00
			- di funzionamento trasversale	324.220,66	385.772,88	287.453,22	271.092,00

<i>ENTRATE CORRENTI</i>				<i>2018</i>		<i>2019</i>	<i>2020</i>
<i>CdR</i>	<i>Responsabile</i>	<i>Cdc</i>	<i>Descrizione</i>	<i>Competenza</i>	<i>Cassa</i>	<i>Competenza</i>	<i>Competenza</i>
CdR_0201	Agostini Marco	125	POLIZIA LOCALE	26.245.000,00	20.558.468,80	26.245.000,00	26.245.000,00
CdR_0203	Borin Maria		
CdR_0204	Agostini Marco		
CdR_0205	Collini Valerio	320	PROTEZIONE CIVILE	20.515,00	20.515,00	0,00	0,00
		345	CENTRO PREVISIONI E SEGNALAZIONI MAREE	29.300,00	29.300,00	23.300,00	23.300,00
CdR_0206	Maniero Maria Teresa		
CdR_0207	Paganin Gianni		
	TOTALE			26.294.815,00	20.608.283,80	26.268.300,00	26.268.300,00

CdR_0201 Direzione Polizia Locale
CdR_0203 Logistica e Polizia Amministrativa
CdR_0204 Servizi Operativi, Polizia Di Prossimità
CdR_0205 Protezione Civile, Rischio Industriale e Centro Previsione e Segnalazione Maree
CdR_0206 Affari Interni E Risorse Umane Polizia Locale
CdR_0207 Autorità Amministrativa Indipendente

Spese correnti per centro di costo 0125 - POLIZIA LOCALE

<i>Spese di gestione a responsabilità diretta</i>							
			<i>Previsione</i>				
<i>Cap.</i>	<i>Art.</i>	<i>Descrizione</i>	<i>2018 Competenza</i>	<i>2018 Cassa</i>	<i>2019 Competenza</i>	<i>2020 Competenza</i>	<i>Responsabile</i>
12503	11	GIORNALI, RIVISTE E PUBBLICAZIONI	8.000,00	8.000,00	8.000,00	8.000,00	Dirigenti Polizia Locale
12503	12	ALTRI BENI DI CONSUMO	52.402,48	60.530,72	40.500,00	40.000,00	Dirigenti Polizia Locale
12503	19	SERVIZI INFORMATICI E DI TELECOMUNICAZIONI	15.000,00	15.000,00	0,00	0,00	Dirigenti Polizia Locale
12503	20	CONSULENZE	5.000,00	5.000,00	5.000,00	5.000,00	Dirigenti Polizia Locale
12503	23	SERVIZI AUSILIARI PER IL FUNZIONAMENTO DELL'ENTE	72.100,00	72.100,00	72.100,00	72.100,00	Dirigenti Polizia Locale
12503	24	ACQUISTO DI SERVIZI PER FORMAZIONE E ADDESTRAMENTO	93.000,00	123.000,00	96.000,00	96.000,00	Dirigenti Polizia Locale
12503	25	UTENZE E CANONI	110.469,28	140.469,28	110.000,00	110.000,00	Dirigenti Polizia Locale
12503	26	SERVIZI AMMINISTRATIVI	41.200,00	51.200,00	41.200,00	41.200,00	Dirigenti Polizia Locale
12503	27	UTILIZZO BENI DI TERZI	6.200,00	6.200,00	6.200,00	6.200,00	Dirigenti Polizia Locale
12503	28	SERVIZI SANITARI	9.600,45	18.000,00	7.000,00	7.000,00	Dirigenti Polizia Locale
12503	29	MANUTENZIONE ORDINARIA E RIPARAZIONI	685.400,00	844.400,00	681.400,00	681.400,00	Dirigenti Polizia Locale
12503	99	ALTRI SERVIZI	35.000,00	35.000,00	16.300,00	16.300,00	Dirigenti Polizia Locale
12503	616	SERVIZI AMMINISTRATIVI: POSTALIZZAZIONE	5.100.000,00	5.100.000,00	5.100.000,00	5.000.000,00	Dirigenti Polizia Locale
12503	802	VESTIARIO	1.546.370,32	982.000,00	582.000,00	582.000,00	Dirigenti Polizia Locale
		TOTALE MACROAGGREGATO ACQUISTO DI BENI E SERVIZI	7.779.742,53	7.460.900,00	6.765.700,00	6.665.200,00	
12510	54	ONERI DA CONTENZIOSO	20.000,00	21.400,00	20.000,00	20.000,00	Dirigenti Polizia Locale
		TOTALE MACROAGGREGATO ALTRE SPESE CORRENTI	20.000,00	21.400,00	20.000,00	20.000,00	
12509	94	RIMBORSI DI PARTE CORRENTE A FAMIGLIE DI SOMME NON DOVUTE O INCASSATE IN ECCESSO	50.000,00	50.000,00	50.000,00	50.000,00	Dirigenti Polizia Locale

Spese correnti per centro di costo 0125 - POLIZIA LOCALE

<i>Spese di gestione a responsabilità diretta</i>							
			<i>Previsione</i>				
<i>Cap.</i>	<i>Art.</i>	<i>Descrizione</i>	<i>2018 Competenza</i>	<i>2018 Cassa</i>	<i>2019 Competenza</i>	<i>2020 Competenza</i>	<i>Responsabile</i>
12509	95	RIMBORSI DI PARTE CORRENTE A IMPRESE DI SOMME NON DOVUTE O INCASSATE IN ECCESSO	10.000,00	10.000,00	10.000,00	10.000,00	Dirigenti Polizia Locale
		TOTALE MACROAGGREGATO RIMBORSI E POSTE CORRETTIVE DELLE ENTRATE	60.000,00	60.000,00	60.000,00	60.000,00	
12504	11	TRASFERIMENTI CORRENTI A AMMINISTRAZIONI CENTRALI	75.000,00	68.680,70	75.000,00	75.000,00	Dirigenti Polizia Locale
12504	12	TRASFERIMENTI CORRENTI A AMMINISTRAZIONI LOCALI	91.000,00	91.000,00	91.000,00	91.000,00	Dirigenti Polizia Locale
12504	31	TRASFERIMENTI CORRENTI A IMPRESE CONTROLLATE	200.000,00	246.319,30	200.000,00	200.000,00	Dirigenti Polizia Locale
12504	41	TRASFERIMENTI CORRENTI A ISTITUZIONI SOCIALI PRIVATE	83.300,00	83.300,00	83.300,00	83.300,00	Dirigenti Polizia Locale
		TOTALE MACROAGGREGATO TRASFERIMENTI CORRENTI	449.300,00	489.300,00	449.300,00	449.300,00	
	TOT.	SPESE DI GESTIONE A RESPONSABILITÀ DIRETTA	8.309.042,53	8.031.600,00	7.295.000,00	7.194.500,00	

Spese correnti per centro di costo 0125 - POLIZIA LOCALE

<i>Spese di funzionamento trasversali</i>							
			<i>Previsione</i>				
<i>Cap.</i>	<i>Art.</i>	<i>Descrizione</i>	<i>2018 Competenza</i>	<i>2018 Cassa</i>	<i>2019 Competenza</i>	<i>2020 Competenza</i>	<i>Responsabile</i>
12503	207	NOLEGGIO E LOCAZIONI DI BENI IMMOBILI	74.304,00	90.000,00	74.304,00	74.304,00	Dirigenti Servizi amministrativi e affari generali
		TOTALE MACROAGGREGATO ACQUISTO DI BENI E SERVIZI	74.304,00	90.000,00	74.304,00	74.304,00	
12510	401	PREMI DI ASSICURAZIONE CONTRO I DANNI	81.880,00	81.880,00	101.894,00	101.894,00	Dirigenti Servizi amministrativi e affari generali
		TOTALE MACROAGGREGATO ALTRE SPESE CORRENTI	81.880,00	81.880,00	101.894,00	101.894,00	
12502	301	IMPOSTA REGIONALE SULLE ATTIVITÀ PRODUTTIVE (IRAP)	0,00	2.891,59	0,00	0,00	Dirigenti Finanziaria
		TOTALE MACROAGGREGATO IMPOSTE E TASSE A CARICO DELL'ENTE	0,00	2.891,59	0,00	0,00	
12501	101	COMPENSI PER LA PRODUTTIVITÀ E ALTRE INDENNITÀ	17.385,00	17.385,00	17.385,00	17.385,00	Dirigenti Sviluppo organizzativo e strumentale
12501	201	CONTRIBUTI SOCIALI EFFETTIVI A CARICO DELL'ENTE	4.138,00	4.138,00	4.138,00	4.138,00	Dirigenti Sviluppo organizzativo e strumentale
12501	301	RETRIBUZIONI IN DENARO PERSONALE STAGIONALE	0,00	15.510,05	0,00	0,00	Dirigenti Sviluppo organizzativo e strumentale
12501	401	CONTRIBUTI SOCIALI EFFETTIVI A CARICO DELL'ENTE PERSONALE STAGIONALE	0,00	8.815,42	0,00	0,00	Dirigenti Sviluppo organizzativo e strumentale
		TOTALE MACROAGGREGATO REDDITI DA LAVORO DIPENDENTE	21.523,00	45.848,47	21.523,00	21.523,00	
	TOT.	SPESE DI FUNZIONAMENTO TRASVERSALI	177.707,00	220.620,06	197.721,00	197.721,00	

Voci di spesa corrente con dettaglio per centro di costo 0125

<i>Cap.</i>	<i>Art.</i>	<i>Descrizione</i>	<i>Importo 2018</i>	<i>Importo 2019</i>	<i>Importo 2020</i>
12503	11	GIORNALI, RIVISTE E PUBBLICAZIONI	8.000,00	8.000,00	8.000,00
		UFF.GEDI.184 - acquisto libri abbonamenti riviste giuridiche specialistiche	8.000,00	8.000,00	8.000,00

<i>Cap.</i>	<i>Art.</i>	<i>Descrizione</i>	<i>Importo 2018</i>	<i>Importo 2019</i>	<i>Importo 2020</i>
12503	12	ALTRI BENI DI CONSUMO	52.402,48	40.500,00	40.000,00
		PERS.GEDI.039 - accessori e presidi ad uso unita' cinofile	2.000,00	1.500,00	1.000,00
		SECI.GEDI.206 - acquisto di beni e servizi per attivita di educazione stradale finanziato con sanzioni al C.d.S.	10.000,00	10.000,00	10.000,00
		UFF.GEDI.183 - Affidamento fornitura armadietti, panche e appendiabiti - DD 993 del 17/07/2017	14.530,72	5.000,00	5.000,00
		UFF.GEDI.185 - Fondo di anticipazione per acquisti minuti ed urgenti necessari per garantire la funzionalita della Direzione	2.000,00	2.000,00	2.000,00
		UFF.GEDI.186 - acquisto materiale di consumo per apparecchiature tecniche (batterie di ricambio, ricambi vari, accessori per velox, piccole manutenzioni) necessario per garantire l'utilizzo delle attrezzature.	4.983,13	5.000,00	5.000,00
		UFF.GEDI.187 - acquisto minute attrezzature per garantire le attivita d'istituto (microcamere, flash, schede memoria, CD/DVD e ricambi vari)	6.000,00	6.000,00	6.000,00
		UFF.GEDI.188 - acquisto proiettili per nuovi armati compresi neoassunti	1.016,87	1.000,00	1.000,00
		UFF.GEDI.189 - acquisto stampati e modulistica e cancelleria specifica necessari per attivita d'istituto comprese buste e cartoline postali	10.000,00	10.000,00	10.000,00
		RIAC.RR17.004 - spese finanziate con fondo pluriennale vincolato da riaccertamento 2017	1.871,76	0,00	0,00

<i>Cap.</i>	<i>Art.</i>	<i>Descrizione</i>	<i>Importo 2018</i>	<i>Importo 2019</i>	<i>Importo 2020</i>
12503	19	SERVIZI INFORMATICI E DI TELECOMUNICAZIONI	15.000,00	0,00	0,00
		UFF.GEDI.182 - incarico per progettazione e realizzazione implementazione SSD e Verbatel	15.000,00	0,00	0,00

<i>Cap.</i>	<i>Art.</i>	<i>Descrizione</i>	<i>Importo 2018</i>	<i>Importo 2019</i>	<i>Importo 2020</i>
12503	20	CONSULENZE	5.000,00	5.000,00	5.000,00
		UFF.GEDI.181 - consulente nuova gara vestiario	5.000,00	5.000,00	5.000,00

Voci di spesa corrente con dettaglio per centro di costo 0125

<i>Cap.</i>	<i>Art.</i>	<i>Descrizione</i>	<i>Importo 2018</i>	<i>Importo 2019</i>	<i>Importo 2020</i>
12503	23	SERVIZI AUSILIARI PER IL FUNZIONAMENTO DELL'ENTE	72.100,00	72.100,00	72.100,00
		UFF.GEDI.177 - spese per rimozione e custodia veicoli e natanti obbligatorie per legge	60.000,00	60.000,00	60.000,00
		UFF.GEDI.178 - servizio lavaggio mezzi e attrezzature necessario per garantire l'igiene ed il decoro dei dispositivi di protezione e dei veicoli di servizio	7.000,00	7.000,00	7.000,00
		UFF.GEDI.179 - servizio di trasporto e distruzione merce confiscata necessario per rispettare la capienza del magazzino	5.000,00	5.000,00	5.000,00
		UFF.GEDI.180 - Fondo di anticipazione per acquisti minuti ed urgenti necessari per garantire la funzionalità della Direzione	100,00	100,00	100,00

<i>Cap.</i>	<i>Art.</i>	<i>Descrizione</i>	<i>Importo 2018</i>	<i>Importo 2019</i>	<i>Importo 2020</i>
12503	24	ACQUISTO DI SERVIZI PER FORMAZIONE E ADDESTRAMENTO	93.000,00	96.000,00	96.000,00
		PERS.GEDI.032 - Visite mediche per acquisizioni nuove patenti nautiche e versamenti bolli e rinnovi	5.000,00	5.000,00	5.000,00
		PERS.GEDI.033 - Spese TSN addestramento al tiro per operatori da armare necessaria per provvedere all'armamento degli operatori del corpo non ancora armati e che verranno assunti	5.000,00	1.000,00	1.000,00
		PERS.GEDI.034 - Spese TSN addestramento al tiro per operatori armati	65.000,00	72.000,00	72.000,00
		PERS.GEDI.035 - Rimborsi spese sostenute dagli operatori per certificato anamnestico rilasciato dal medico curante per visita ULSS per operatori già armati	3.000,00	2.000,00	2.000,00
		PERS.GEDI.036 - Rimborsi spese sostenute dagli operatori per certificato anamnestico rilasciato dal medico curante per visita ULSS per nuovi operatori da armare neoassunti	3.000,00	4.000,00	4.000,00
		PERS.GEDI.037 - Iscrizione a corsi e convegni specialistici necessari per garantire la formazione e l'aggiornamento del personale	6.000,00	6.000,00	6.000,00
		PERS.GEDI.038 - Corso aggiornamento unità cinofile	6.000,00	6.000,00	6.000,00

Voci di spesa corrente con dettaglio per centro di costo 0125

<i>Cap.</i>	<i>Art.</i>	<i>Descrizione</i>	<i>Importo 2018</i>	<i>Importo 2019</i>	<i>Importo 2020</i>
12503	25	UTENZE E CANONI	110.469,28	110.000,00	110.000,00
		UFF.GEDI.173 - Canone utilizzo ANCITEL e Lottomatica necessari per garantire il corretto adempimento dei compiti d'istituto	4.831,20	5.000,00	5.000,00
		UFF.GEDI.174 - Canone utilizzo ANCITEL archivio veicoli rubati necessario per garantire il corretto adempimento dei compiti d'istituto	1.260,15	1.400,00	1.400,00
		UFF.GEDI.175 - Canone accesso banche dati necessario per garantire il corretto adempimento dei compiti d'istituto	4.436,59	3.600,00	3.600,00
		UFF.GEDI.176 - Canone ACI e visura ACI e MCTC	99.941,34	100.000,00	100.000,00

<i>Cap.</i>	<i>Art.</i>	<i>Descrizione</i>	<i>Importo 2018</i>	<i>Importo 2019</i>	<i>Importo 2020</i>
12503	26	SERVIZI AMMINISTRATIVI	41.200,00	41.200,00	41.200,00
		PERS.GEDI.031 - avvio nuova procedura aperta per affidamento fornitura vestiario, accessori ed equipaggiamenti per il personale della direzione PM	18.225,00	11.000,00	11.000,00
		UFF.GEDI.171 - Notifica atti da parte di altri Comuni	22.775,00	30.000,00	30.000,00
		UFF.GEDI.172 - Fondo di anticipazione per acquisti minuti ed urgenti necessari per garantire la funzionalita della Direzione	200,00	200,00	200,00

<i>Cap.</i>	<i>Art.</i>	<i>Descrizione</i>	<i>Importo 2018</i>	<i>Importo 2019</i>	<i>Importo 2020</i>
12503	27	UTILIZZO BENI DI TERZI	6.200,00	6.200,00	6.200,00
		EVEN.GEDI.058 - Noleggio sala e attrezzature per convegno educazione stradale	1.700,00	1.700,00	1.700,00
		UFF.GEDI.160 - Spesa per canone autorimessa per auto di servizio a Piazzale Roma (AVM) necessaria per garantire il ricovero sicuro dei mezzi di servizio assegnati alla Sezione di Piazzale Roma	3.000,00	3.000,00	3.000,00
		UFF.GEDI.170 - Rimborsi spese ENEL per consumo relativo ad apparecchiature sistema ARGOS installate in edifici privati	1.500,00	1.500,00	1.500,00

Voci di spesa corrente con dettaglio per centro di costo 0125

<i>Cap.</i>	<i>Art.</i>	<i>Descrizione</i>	<i>Importo 2018</i>	<i>Importo 2019</i>	<i>Importo 2020</i>
12503	28	SERVIZI SANITARI	9.600,45	7.000,00	7.000,00
		PERS.GEDI.026 - Spesa per visite mediche ULSS per operatori armati convenzione con ULSS	6.000,00	6.000,00	6.000,00
		PERS.GEDI.027 - Spesa per visite mediche ULSS per nuovi operatori da armare neoassunti	2.000,00	1.000,00	1.000,00
		RIAC.RR17.038 - spese finanziate con fondo pluriennale vincolato da riaccertamento 2017	1.600,45	0,00	0,00

<i>Cap.</i>	<i>Art.</i>	<i>Descrizione</i>	<i>Importo 2018</i>	<i>Importo 2019</i>	<i>Importo 2020</i>
12503	29	MANUTENZIONE ORDINARIA E RIPARAZIONI	685.400,00	681.400,00	681.400,00
		UFF.GEDI.159 - Revisioni, tarature e riparazioni apparecchiature specifiche (etilometri, autovelox, telelaser) finanziate con sanzioni CdS	43.677,75	45.000,00	45.000,00
		UFF.GEDI.161 - Manutenzione COTV (VENIS)	238.000,00	238.000,00	238.000,00
		UFF.GEDI.162 - Manutenzione sistema fotosegnalamento	3.200,00	3.200,00	3.200,00
		UFF.GEDI.163 - Mantenimento in funzione Velocar (controlli semafori) da finanziare con sanzioni CdS	66.322,25	65.000,00	65.000,00
		UFF.GEDI.164 - Manutenzione sistema ARGOS	305.000,00	305.000,00	305.000,00
		UFF.GEDI.165 - Spese manutenzione e fornitura materiale di consumo fotocopiatrici multifunzione (VENIS) necessaria per garantire la funzionalita' dell'apparecchiatura ai fini dello svolgimento dei compiti d'istituto	4.000,00	0,00	0,00
		UFF.GEDI.166 - Fondo di anticipazione per acquisti minuti ed urgenti necessari per garantire la funzionalita della Direzione	200,00	200,00	200,00
		UFF.GEDI.167 - Manutenzione sistema di videosorveglianza	20.000,00	20.000,00	20.000,00
		UFF.GEDI.169 - Manutenzione attrezzature varie (estintori, macchine fotografiche, attrezzature radio)	5.000,00	5.000,00	5.000,00

Voci di spesa corrente con dettaglio per centro di costo 0125

<i>Cap.</i>	<i>Art.</i>	<i>Descrizione</i>	<i>Importo 2018</i>	<i>Importo 2019</i>	<i>Importo 2020</i>
12503	99	ALTRI SERVIZI	35.000,00	16.300,00	16.300,00
		PERS.GEDI.028 - Accantonamento spesa per eventuale rimborso spese mediche 3 unita' cinofile e sostentamento	10.000,00	10.000,00	10.000,00
		SEDI.GEDI.031 - Spese per pulizia e rimborso oneri spazi utilizzati per addestramento tecniche operative per operatori di PM	2.300,00	2.300,00	2.300,00
		SEDI.GEDI.032 - Spesa per possibili pulizie straordinarie uffici in quanto non coperte dall'economato	4.000,00	2.000,00	2.000,00
		TRAS.GEDI.105 - Acquisti servizi e manutenzioni connesse al paternariato con il Comune di Torino	16.700,00	0,00	0,00
		UFF.GEDI.168 - Versamento contributi gare	2.000,00	2.000,00	2.000,00

<i>Cap.</i>	<i>Art.</i>	<i>Descrizione</i>	<i>Importo 2018</i>	<i>Importo 2019</i>	<i>Importo 2020</i>
12503	207	NOLEGGIO E LOCAZIONI DI BENI IMMOBILI	74.304,00	74.304,00	74.304,00
		SEDI.GEDI.044 - Sta Croce 365 - Sede Polizia municipale	74.304,00	74.304,00	74.304,00

<i>Cap.</i>	<i>Art.</i>	<i>Descrizione</i>	<i>Importo 2018</i>	<i>Importo 2019</i>	<i>Importo 2020</i>
12503	616	SERVIZI AMMINISTRATIVI: POSTALIZZAZIONE	5.100.000,00	5.100.000,00	5.000.000,00
		PART.GEDI.022 - Compenso per riscossione sanzioni cds a carico cittadini stranieri -venis per appalto a terzi lotto specifico	1.217.560,00	1.100.000,00	1.000.000,00
		PART.GEDI.023 - Compenso per riscossione sanzioni cds - venis per appalto a terzi lotto specifico	1.248.365,00	1.200.000,00	1.200.000,00
		PART.GEDI.024 - Servizi di postalizzazione	2.590.155,00	2.800.000,00	2.800.000,00
		PART.GEDI.040 - Corrispettivo per prestazioni professionali di Venis S.p.A. per coordinamento, consulenza applicativa, conduzione del data center	43.920,00	0,00	0,00

<i>Cap.</i>	<i>Art.</i>	<i>Descrizione</i>	<i>Importo 2018</i>	<i>Importo 2019</i>	<i>Importo 2020</i>
12503	802	VESTIARIO	1.546.370,32	582.000,00	582.000,00
		PERS.GEDI.029 - Vestiario Polizia Locale	982.000,00	582.000,00	582.000,00
		RIAC.RR17.005 - spese finanziate con fondo pluriennale vincolato da riaccertamento 2017	564.370,32	0,00	0,00

Voci di spesa corrente con dettaglio per centro di costo 0125

<i>Cap.</i>	<i>Art.</i>	<i>Descrizione</i>	<i>Importo 2018</i>	<i>Importo 2019</i>	<i>Importo 2020</i>
12504	11	TRASFERIMENTI CORRENTI A AMMINISTRAZIONI CENTRALI	75.000,00	75.000,00	75.000,00
		TRAS.GEDI.106 - Quota parte sanzioni introitate dal Comune di Venezia da devolvere allo Stato CP e Prefettura	60.000,00	60.000,00	60.000,00
		TRAS.GEDI.107 - Sanzioni CdS da devolvere allo Stato ai sensi comma 12 bis art. 142 CdS	15.000,00	15.000,00	15.000,00

<i>Cap.</i>	<i>Art.</i>	<i>Descrizione</i>	<i>Importo 2018</i>	<i>Importo 2019</i>	<i>Importo 2020</i>
12504	12	TRASFERIMENTI CORRENTI A AMMINISTRAZIONI LOCALI	91.000,00	91.000,00	91.000,00
		TRAS.GEDI.108 - Sanzioni CdS da devolvere alla Citta' Metropolitana ai sensi del comma 12 bis art. 142 CdS (stada competenza citta metropolitana)	1.000,00	1.000,00	1.000,00
		TRAS.GEDI.109 - Sanzioni introitate dal Comune di Venezia da devolvere alla Citta' Metropolitana polizia amministrativa	40.000,00	40.000,00	40.000,00
		TRAS.GEDI.110 - Sanzioni introitate dal Comune di Venezia da devolvere alla Regione	50.000,00	50.000,00	50.000,00

<i>Cap.</i>	<i>Art.</i>	<i>Descrizione</i>	<i>Importo 2018</i>	<i>Importo 2019</i>	<i>Importo 2020</i>
12504	31	TRASFERIMENTI CORRENTI A IMPRESE CONTROLLATE	200.000,00	200.000,00	200.000,00
		TRAS.GEDI.112 - Quota parte sanzioni introitate dal Comune di Venezia da devolvere ad agenzie di pubblici servizi ACTV Veritas	200.000,00	200.000,00	200.000,00

<i>Cap.</i>	<i>Art.</i>	<i>Descrizione</i>	<i>Importo 2018</i>	<i>Importo 2019</i>	<i>Importo 2020</i>
12504	41	TRASFERIMENTI CORRENTI A ISTITUZIONI SOCIALI PRIVATE	83.300,00	83.300,00	83.300,00
		SECI.GEDI.207 - Servizio AUSER (attraversamenti pedonali alunni) necessaria per garantire la sicurezza degli alunni	73.000,00	73.000,00	73.000,00
		TRAS.GEDI.111 - Contributo Associazione Pensionati Polizia Locale	300,00	300,00	300,00
		TRAS.GEDI.113 - Contributo Gruppo Sportivo Polizia Municipale	10.000,00	10.000,00	10.000,00

<i>Cap.</i>	<i>Art.</i>	<i>Descrizione</i>	<i>Importo 2018</i>	<i>Importo 2019</i>	<i>Importo 2020</i>
12509	94	RIMBORSI DI PARTE CORRENTE A FAMIGLIE DI SOMME NON DOVUTE O INCASSATE IN ECCESSO	50.000,00	50.000,00	50.000,00
		RIMB.GEDI.012 - Rimborsi ai privati per somme erroneamente versate ed incassate in eccesso	50.000,00	50.000,00	50.000,00

Voci di spesa corrente con dettaglio per centro di costo 0125

<i>Cap.</i>	<i>Art.</i>	<i>Descrizione</i>	<i>Importo 2018</i>	<i>Importo 2019</i>	<i>Importo 2020</i>
12509	95	RIMBORSI DI PARTE CORRENTE A IMPRESE DI SOMME NON DOVUTE O INCASSATE IN ECCESSO	10.000,00	10.000,00	10.000,00
		RIMB.GEDI.014 - Rimborsi ad imprese per somme erroneamente versate ed incassate in eccesso	10.000,00	10.000,00	10.000,00

<i>Cap.</i>	<i>Art.</i>	<i>Descrizione</i>	<i>Importo 2018</i>	<i>Importo 2019</i>	<i>Importo 2020</i>
12510	54	ONERI DA CONTENZIOSO	20.000,00	20.000,00	20.000,00
		ONER.GEDI.028 - rimborso spese legali in caso di soccombenza giudice di pace	20.000,00	20.000,00	20.000,00

Spese correnti per centro di costo 0320 - PROTEZIONE CIVILE

<i>Spese di gestione a responsabilità diretta</i>							
			<i>Previsione</i>				
<i>Cap.</i>	<i>Art.</i>	<i>Descrizione</i>	<i>2018 Competenza</i>	<i>2018 Cassa</i>	<i>2019 Competenza</i>	<i>2020 Competenza</i>	<i>Responsabile</i>
32003	11	GIORNALI, RIVISTE E PUBBLICAZIONI	300,00	300,00	300,00	300,00	Dirigenti Polizia Locale
32003	12	ALTRI BENI DI CONSUMO	82.300,00	113.736,83	57.500,00	57.500,00	Dirigenti Polizia Locale
32003	15	MEDICINALI E ALTRI BENI DI CONSUMO SANITARIO	500,00	500,00	500,00	500,00	Dirigenti Polizia Locale
32003	20	CONSULENZE	10.000,00	10.000,00	10.000,00	10.000,00	Dirigenti Polizia Locale
32003	22	ORGANIZZAZIONE EVENTI, PUBBLICITÀ E SERVIZI PER TRASFERTA	3.373,11	2.249,37	2.000,00	2.000,00	Dirigenti Polizia Locale
32003	23	SERVIZI AUSILIARI PER IL FUNZIONAMENTO DELL'ENTE	100.630,00	93.474,58	84.400,00	84.400,00	Dirigenti Polizia Locale
32003	24	ACQUISTO DI SERVIZI PER FORMAZIONE E ADDESTRAMENTO	12.500,00	12.500,00	10.000,00	10.000,00	Dirigenti Polizia Locale
32003	26	SERVIZI AMMINISTRATIVI	224,00	224,00	0,00	0,00	Dirigenti Polizia Locale
32003	27	UTILIZZO BENI DI TERZI	14.306,00	14.306,00	14.530,00	14.530,00	Dirigenti Polizia Locale
32003	28	SERVIZI SANITARI	7.500,00	7.669,95	7.000,00	5.000,00	Dirigenti Polizia Locale
32003	29	MANUTENZIONE ORDINARIA E RIPARAZIONI	152.532,19	168.133,75	137.902,06	127.950,00	Dirigenti Polizia Locale
32003	99	ALTRI SERVIZI	10.890,00	10.021,00	6.870,00	7.120,00	Dirigenti Polizia Locale
32003	215	CONTRATTI DI SERVIZIO PUBBLICO	600.000,00	600.000,00	600.000,00	600.000,00	Dirigenti Polizia Locale
		TOTALE MACROAGGREGATO ACQUISTO DI BENI E SERVIZI	995.055,30	1.033.115,48	931.002,06	919.300,00	
32004	25	ALTRI TRASFERIMENTI A FAMIGLIE	20.515,00	65.101,60	0,00	0,00	Dirigenti Polizia Locale
		TOTALE MACROAGGREGATO TRASFERIMENTI CORRENTI	20.515,00	65.101,60	0,00	0,00	
	TOT.	SPESE DI GESTIONE A RESPONSABILITÀ DIRETTA	1.015.570,30	1.098.217,08	931.002,06	919.300,00	

Spese correnti per centro di costo 0320 - PROTEZIONE CIVILE

<i>Spese di funzionamento trasversali</i>							
			<i>Previsione</i>				
<i>Cap.</i>	<i>Art.</i>	<i>Descrizione</i>	<i>2018 Competenza</i>	<i>2018 Cassa</i>	<i>2019 Competenza</i>	<i>2020 Competenza</i>	<i>Responsabile</i>
32003	207	NOLEGGIO E LOCAZIONI DI BENI IMMOBILI	92.899,66	98.016,98	16.361,22	0,00	Dirigenti Servizi amministrativi e affari generali
		TOTALE MACROAGGREGATO ACQUISTO DI BENI E SERVIZI	92.899,66	98.016,98	16.361,22	0,00	
32010	401	PREMI DI ASSICURAZIONE CONTRO I DANNI	53.614,00	53.614,00	73.371,00	73.371,00	Dirigenti Servizi amministrativi e affari generali
		TOTALE MACROAGGREGATO ALTRE SPESE CORRENTI	53.614,00	53.614,00	73.371,00	73.371,00	
	TOT.	SPESE DI FUNZIONAMENTO TRASVERSALI	146.513,66	151.630,98	89.732,22	73.371,00	

Voci di spesa corrente con dettaglio per centro di costo 0320

<i>Cap.</i>	<i>Art.</i>	<i>Descrizione</i>	<i>Importo 2018</i>	<i>Importo 2019</i>	<i>Importo 2020</i>
32003	11	GIORNALI, RIVISTE E PUBBLICAZIONI	300,00	300,00	300,00
		UFF.GEDI.196 - abbonamento a periodico Protezione Civile Italiana - DD920/2017	300,00	300,00	300,00

<i>Cap.</i>	<i>Art.</i>	<i>Descrizione</i>	<i>Importo 2018</i>	<i>Importo 2019</i>	<i>Importo 2020</i>
32003	12	ALTRI BENI DI CONSUMO	82.300,00	57.500,00	57.500,00
		PERS.GEDI.044 - buoni pasto ditta day	10.000,00	10.000,00	10.000,00
		PERS.GEDI.046 - materiali vari e attrezzature per volontari di protezione civile	18.000,00	15.000,00	15.000,00
		PERS.GEDI.047 - dispositivi protezione individuale	45.925,82	25.000,00	25.000,00
		UFF.GEDI.190 - fondo scorta per spese urgenti e indifferibili	7.500,00	7.500,00	7.500,00
		SECI.GEDI.296 - generi alimentari e vettovagliamento	874,18	0,00	0,00

<i>Cap.</i>	<i>Art.</i>	<i>Descrizione</i>	<i>Importo 2018</i>	<i>Importo 2019</i>	<i>Importo 2020</i>
32003	15	MEDICINALI E ALTRI BENI DI CONSUMO SANITARIO	500,00	500,00	500,00
		PERS.GEDI.045 - acquisto materiale sanitario per dotazione gruppi comunali protezione civile - DD 922/2017	500,00	500,00	500,00

<i>Cap.</i>	<i>Art.</i>	<i>Descrizione</i>	<i>Importo 2018</i>	<i>Importo 2019</i>	<i>Importo 2020</i>
32003	20	CONSULENZE	10.000,00	10.000,00	10.000,00
		PERS.GEDI.048 - CONSULENZE	10.000,00	10.000,00	10.000,00

<i>Cap.</i>	<i>Art.</i>	<i>Descrizione</i>	<i>Importo 2018</i>	<i>Importo 2019</i>	<i>Importo 2020</i>
32003	22	ORGANIZZAZIONE EVENTI, PUBBLICITÀ E SERVIZI PER TRASFERTA	3.373,11	2.000,00	2.000,00
		PERS.GEDI.043 - acquisto biglietti per volontari e mezzi di protezione civile ditta actv	2.000,00	2.000,00	2.000,00
		RIAC.RR17.048 - spese finanziate con fondo pluriennale vincolato da riaccertamento 2017	1.373,11	0,00	0,00

Voci di spesa corrente con dettaglio per centro di costo 0320

<i>Cap.</i>	<i>Art.</i>	<i>Descrizione</i>	<i>Importo 2018</i>	<i>Importo 2019</i>	<i>Importo 2020</i>
32003	23	SERVIZI AUSILIARI PER IL FUNZIONAMENTO DELL'ENTE	100.630,00	84.400,00	84.400,00
		SECI.GEDI.210 - servizio pronto intervento raccolta e smaltimento sostanze inquinanti ditta guardie ai fuochi	95.030,00	79.300,00	79.300,00
		SECI.GEDI.211 - servizi vari	1.500,00	1.000,00	1.000,00
		SEDI.GEDI.036 - servizio sorveglianza sedi ditta serenissima	4.100,00	4.100,00	4.100,00

<i>Cap.</i>	<i>Art.</i>	<i>Descrizione</i>	<i>Importo 2018</i>	<i>Importo 2019</i>	<i>Importo 2020</i>
32003	24	ACQUISTO DI SERVIZI PER FORMAZIONE E ADDESTRAMENTO	12.500,00	10.000,00	10.000,00
		PERS.GEDI.042 - formazione per volontari	12.500,00	10.000,00	10.000,00

<i>Cap.</i>	<i>Art.</i>	<i>Descrizione</i>	<i>Importo 2018</i>	<i>Importo 2019</i>	<i>Importo 2020</i>
32003	26	SERVIZI AMMINISTRATIVI	224,00	0,00	0,00
		ONER.GEDI.031 - Registrazione disciplinare	224,00	0,00	0,00

<i>Cap.</i>	<i>Art.</i>	<i>Descrizione</i>	<i>Importo 2018</i>	<i>Importo 2019</i>	<i>Importo 2020</i>
32003	27	UTILIZZO BENI DI TERZI	14.306,00	14.530,00	14.530,00
		SECI.GEDI.208 - rimessa autovetture e imbarcazioni	5.450,00	5.450,00	5.450,00
		SECI.GEDI.212 - canoni per spazi acquei	1.096,77	1.080,00	1.080,00
		UFF.GEDI.191 - canoni concessioni radioelettriche	7.759,23	8.000,00	8.000,00

<i>Cap.</i>	<i>Art.</i>	<i>Descrizione</i>	<i>Importo 2018</i>	<i>Importo 2019</i>	<i>Importo 2020</i>
32003	28	SERVIZI SANITARI	7.500,00	7.000,00	5.000,00
		PERS.GEDI.041 - controlli sanitari per volontari	7.500,00	7.000,00	5.000,00

Voci di spesa corrente con dettaglio per centro di costo 0320

<i>Cap.</i>	<i>Art.</i>	<i>Descrizione</i>	<i>Importo 2018</i>	<i>Importo 2019</i>	<i>Importo 2020</i>
32003	29	MANUTENZIONE ORDINARIA E RIPARAZIONI	152.532,19	137.902,06	127.950,00
		PERS.GEDI.040 - lavaggio divise	500,00	500,00	500,00
		SECI.GEDI.209 - manutenzione sistemi allertamento popolazione in caso di rilevante incidente industriale	135.127,48	124.952,06	115.000,00
		SEDI.GEDI.033 - manutenzioni obbligatorie per legge	8.000,00	8.000,00	8.000,00
		SEDI.GEDI.034 - manutenzioni attrezzature varie	3.000,00	3.000,00	3.000,00
		SEDI.GEDI.035 - Affidamento del servizio di revisione degli estintori a polvere e sostituzione schiumogeno	1.300,00	950,00	950,00
		UFF.GEDI.192 - manutenzione e aggiornamento software	500,00	500,00	500,00
		RIAC.RR17.032 - spese finanziate con fondo pluriennale vincolato da riaccertamento 2017	4.104,71	0,00	0,00

<i>Cap.</i>	<i>Art.</i>	<i>Descrizione</i>	<i>Importo 2018</i>	<i>Importo 2019</i>	<i>Importo 2020</i>
32003	99	ALTRI SERVIZI	10.890,00	6.870,00	7.120,00
		SECI.GEDI.275 - Sistema di monitoraggio meteorologico	4.270,00	0,00	0,00
		UFF.GEDI.193 - concessioni satellitari e abbonamenti per comunicazioni radio	5.500,00	5.750,00	6.000,00
		UFF.GEDI.194 - fornitura siti web	120,00	120,00	120,00
		UFF.GEDI.195 - noleggio estintori	1.000,00	1.000,00	1.000,00

<i>Cap.</i>	<i>Art.</i>	<i>Descrizione</i>	<i>Importo 2018</i>	<i>Importo 2019</i>	<i>Importo 2020</i>
32003	207	NOLEGGIO E LOCAZIONI DI BENI IMMOBILI	92.899,66	16.361,22	0,00
		SEDI.GEDI.050 - Mestre-Via Mutinelli 29/a-b-Prot Civile (38,61%)	77.330,02	0,00	0,00
		SEDI.GEDI.051 - Mestre-Via Mutinelli 31	15.569,64	16.361,22	0,00

<i>Cap.</i>	<i>Art.</i>	<i>Descrizione</i>	<i>Importo 2018</i>	<i>Importo 2019</i>	<i>Importo 2020</i>
32003	215	CONTRATTI DI SERVIZIO PUBBLICO	600.000,00	600.000,00	600.000,00
		PART.GEDI.025 - Gestione servizio antincendio	600.000,00	600.000,00	600.000,00

Voci di spesa corrente con dettaglio per centro di costo 0320

<i>Cap.</i>	<i>Art.</i>	<i>Descrizione</i>	<i>Importo 2018</i>	<i>Importo 2019</i>	<i>Importo 2020</i>
32004	25	ALTRI TRASFERIMENTI A FAMIGLIE	20.515,00	0,00	0,00
		TRAS.GEDI.125 - contributi per eventi calamitosi del 2012 a favore degli aventi diritto	20.515,00	0,00	0,00

Spese correnti per centro di costo 0345 - CENTRO PREVISIONI E SEGNALAZIONI MAREE

<i>Spese di gestione a responsabilità diretta</i>							
			<i>Previsione</i>				
<i>Cap.</i>	<i>Art.</i>	<i>Descrizione</i>	<i>2018 Competenza</i>	<i>2018 Cassa</i>	<i>2019 Competenza</i>	<i>2020 Competenza</i>	<i>Responsabile</i>
34503	11	GIORNALI, RIVISTE E PUBBLICAZIONI	10.100,00	10.100,00	4.100,00	4.100,00	Dirigenti Polizia Locale
34503	12	ALTRI BENI DI CONSUMO	17.000,00	17.000,00	17.000,00	17.000,00	Dirigenti Polizia Locale
34503	23	SERVIZI AUSILIARI PER IL FUNZIONAMENTO DELL'ENTE	1.700,00	1.700,00	1.700,00	1.700,00	Dirigenti Polizia Locale
34503	25	UTENZE E CANONI	46.200,00	46.200,00	46.200,00	46.200,00	Dirigenti Polizia Locale
34503	26	SERVIZI AMMINISTRATIVI	100,00	100,00	100,00	100,00	Dirigenti Polizia Locale
34503	27	UTILIZZO BENI DI TERZI	6.000,00	6.000,00	6.000,00	6.000,00	Dirigenti Polizia Locale
34503	29	MANUTENZIONE ORDINARIA E RIPARAZIONI	363.401,70	350.000,00	350.000,00	350.000,00	Dirigenti Polizia Locale
34503	99	ALTRI SERVIZI	4.000,00	55.980,00	4.000,00	4.000,00	Dirigenti Polizia Locale
		TOTALE MACROAGGREGATO ACQUISTO DI BENI E SERVIZI	448.501,70	487.080,00	429.100,00	429.100,00	
	TOT.	SPESE DI GESTIONE A RESPONSABILITÀ DIRETTA	448.501,70	487.080,00	429.100,00	429.100,00	

<i>Spese di funzionamento trasversali</i>							
			<i>Previsione</i>				
<i>Cap.</i>	<i>Art.</i>	<i>Descrizione</i>	<i>2018 Competenza</i>	<i>2018 Cassa</i>	<i>2019 Competenza</i>	<i>2020 Competenza</i>	<i>Responsabile</i>
34501	201	CONTRIBUTI SOCIALI EFFETTIVI A CARICO DELL'ENTE	0,00	13.521,84	0,00	0,00	Dirigenti Sviluppo organizzativo e strumentale
		TOTALE MACROAGGREGATO REDDITI DA LAVORO DIPENDENTE	0,00	13.521,84	0,00	0,00	
	TOT.	SPESE DI FUNZIONAMENTO TRASVERSALI	0,00	13.521,84	0,00	0,00	

Voci di spesa corrente con dettaglio per centro di costo 0345

<i>Cap.</i>	<i>Art.</i>	<i>Descrizione</i>	<i>Importo 2018</i>	<i>Importo 2019</i>	<i>Importo 2020</i>
34503	11	GIORNALI, RIVISTE E PUBBLICAZIONI	10.100,00	4.100,00	4.100,00
		UFF.GEDI.197 - Opuscoli Informativi	10.100,00	4.100,00	4.100,00
<i>Cap.</i>	<i>Art.</i>	<i>Descrizione</i>	<i>Importo 2018</i>	<i>Importo 2019</i>	<i>Importo 2020</i>
34503	12	ALTRI BENI DI CONSUMO	17.000,00	17.000,00	17.000,00
		UFF.GEDI.198 - MATERIALE FUNZIONAMENTO UFFICI E APPARECCHIATURE TECNOLOGICHE	17.000,00	17.000,00	17.000,00
<i>Cap.</i>	<i>Art.</i>	<i>Descrizione</i>	<i>Importo 2018</i>	<i>Importo 2019</i>	<i>Importo 2020</i>
34503	23	SERVIZI AUSILIARI PER IL FUNZIONAMENTO DELL'ENTE	1.700,00	1.700,00	1.700,00
		UFF.GEDI.199 - Transito autorimessa	1.700,00	1.700,00	1.700,00
<i>Cap.</i>	<i>Art.</i>	<i>Descrizione</i>	<i>Importo 2018</i>	<i>Importo 2019</i>	<i>Importo 2020</i>
34503	25	UTENZE E CANONI	46.200,00	46.200,00	46.200,00
		UFF.GEDI.200 - utilizzo piattaforma CNR ISMAR Acqua alta per strumentazioni	23.266,00	25.000,00	25.000,00
		UFF.GEDI.201 - Concessioni lagunare e demaniale	4.200,00	4.200,00	4.200,00
		UFF.GEDI.202 - Servizio di fornitura dati e previsioni metereologiche	17.000,00	17.000,00	17.000,00
		UFF.GEDI.234 - utilizzo piattaforma CNR ISMAR Acqua alta per strumentazioni	1.734,00	25.000,00	25.000,00
<i>Cap.</i>	<i>Art.</i>	<i>Descrizione</i>	<i>Importo 2018</i>	<i>Importo 2019</i>	<i>Importo 2020</i>
34503	26	SERVIZI AMMINISTRATIVI	100,00	100,00	100,00
		UFF.GEDI.204 - Valori bollati e spese postali	100,00	100,00	100,00
<i>Cap.</i>	<i>Art.</i>	<i>Descrizione</i>	<i>Importo 2018</i>	<i>Importo 2019</i>	<i>Importo 2020</i>
34503	27	UTILIZZO BENI DI TERZI	6.000,00	6.000,00	6.000,00
		UFF.GEDI.203 - rinnovo licenze software2017	6.000,00	6.000,00	6.000,00

Voci di spesa corrente con dettaglio per centro di costo 0345

<i>Cap.</i>	<i>Art.</i>	<i>Descrizione</i>	<i>Importo 2018</i>	<i>Importo 2019</i>	<i>Importo 2020</i>
34503	29	MANUTENZIONE ORDINARIA E RIPARAZIONI	363.401,70	350.000,00	350.000,00
		ENTE.GEDI.037 - manutenzione sistema diffusione sonora	160.000,00	160.000,00	160.000,00
		ENTE.GEDI.038 - manutenzioni reti mareografiche	110.425,50	130.000,00	130.000,00
		ENTE.GEDI.039 - manutenzione apparecchiature tecnologiche e software	79.574,50	60.000,00	60.000,00
		RIAC.RR17.046 - spese finanziate con fondo pluriennale vincolato da riaccertamento 2017	13.401,70	0,00	0,00

<i>Cap.</i>	<i>Art.</i>	<i>Descrizione</i>	<i>Importo 2018</i>	<i>Importo 2019</i>	<i>Importo 2020</i>
34503	99	ALTRI SERVIZI	4.000,00	4.000,00	4.000,00
		TRAS.GEDI.114 - Contributo anno GPS	1.000,00	1.000,00	1.000,00
		TRAS.GEDI.115 - Parrocchie	3.000,00	3.000,00	3.000,00

Entrate correnti per direzione e centro di costo

			Previsione				
Cap.	Art.	Descrizione	2018 Competenza	2018 Cassa	2019 Competenza	2020 Competenza	Responsabile
200208	125	TRASFERIMENTI DALLA REGIONE PER PROMOZIONE DELLA LEGALITA' E DELLA SICUREZZA	0,00	113.468,80	0,00	0,00	Direttore Polizia Locale
310206	125	DIRITTI DI VISURA E COPIA DOCUMENTI	20.000,00	20.000,00	20.000,00	20.000,00	Direttore Polizia Locale
310207	125	PROVENTI DEL SERVIZIO NOTIFICHE	20.000,00	20.000,00	20.000,00	20.000,00	Direttore Polizia Locale
310223	125	SERVIZIO SCORTA CARICHI ECCEZIONALI	40.000,00	40.000,00	40.000,00	40.000,00	Direttore Polizia Locale
320201	125	SANZIONI AMMINISTRATIVE PER VIOLAZIONI DEL CODICE DELLA STRADA	8.000.000,00	7.500.000,00	8.000.000,00	8.000.000,00	Direttore Polizia Locale
320203	125	SANZIONI DA RIVERSARE AD ALTRI SOGGETTI	425.000,00	425.000,00	425.000,00	425.000,00	Direttore Polizia Locale
320206	125	SANZIONI AMMINISTRATIVE PER VIOLAZIONI DEL CODICE DELLA STRADA - ART. 142 BIS - VELOX	9.000.000,00	7.500.000,00	9.000.000,00	9.000.000,00	Direttore Polizia Locale
320301	125	SANZIONI AMMINISTRATIVE PER VIOLAZIONI DEI REGOLAMENTI COMUNALI, ORDINANZE SINDACALI E NORME DI LEGGE	4.500.000,00	1.500.000,00	4.500.000,00	4.500.000,00	Direttore Polizia Locale
350208	125	RIMBORSI SPESE GESTIONE IN FORMA ASSOCIATA FUNZIONI POLIZIA LOCALE	350.000,00	350.000,00	350.000,00	350.000,00	Direttore Polizia Locale
350214	125	RIMBORSI VARI	3.800.000,00	3.000.000,00	3.800.000,00	3.800.000,00	Direttore Polizia Locale
350228	125	RIMBORSO SPESE PER SERVIZIO ACCERTAMENTO SANZIONI CDS PER CONTO DELLA CITTA' METROPOLITANA	90.000,00	90.000,00	90.000,00	90.000,00	Direttore Polizia Locale
		TOTALE CdC 0125 - POLIZIA LOCALE	26.245.000,00	20.558.468,80	26.245.000,00	26.245.000,00	
200123	320	TRASFERIMENTI DALLO STATO PER SERVIZIO PROTEZIONE CIVILE	20.515,00	20.515,00	0,00	0,00	Direttore Polizia Locale
		TOTALE CdC 0320 - PROTEZIONE CIVILE	20.515,00	20.515,00	0,00	0,00	
200180	345	PROVENTI DI SPONSORIZZAZIONI	6.000,00	6.000,00	0,00	0,00	Direttore Polizia Locale
350214	345	RIMBORSI VARI	23.300,00	23.300,00	23.300,00	23.300,00	Direttore Polizia Locale
		TOTALE CdC 0345 - CENTRO PREVISIONI E SEGNALAZIONI MAREE	29.300,00	29.300,00	23.300,00	23.300,00	
TOT.	DIR.	02 - Polizia Locale	26.294.815,00	20.608.283,80	26.268.300,00	26.268.300,00	

Voci di entrata corrente con dettaglio per centro di costo 0125

<i>Cap.</i>	<i>Art.</i>	<i>Descrizione</i>	<i>Importo 2018</i>	<i>Importo 2019</i>	<i>Importo 2020</i>
310206	125	DIRITTI DI VISURA E COPIA DOCUMENTI	20.000,00	20.000,00	20.000,00
		diritti di visura e copia documenti	20.000,00	20.000,00	20.000,00
<i>Cap.</i>	<i>Art.</i>	<i>Descrizione</i>	<i>Importo 2018</i>	<i>Importo 2019</i>	<i>Importo 2020</i>
310207	125	PROVENTI DEL SERVIZIO NOTIFICHE	20.000,00	20.000,00	20.000,00
		proventi del servizio notifiche	20.000,00	20.000,00	20.000,00
<i>Cap.</i>	<i>Art.</i>	<i>Descrizione</i>	<i>Importo 2018</i>	<i>Importo 2019</i>	<i>Importo 2020</i>
310223	125	SERVIZIO SCORTA CARICHI ECCEZIONALI	40.000,00	40.000,00	40.000,00
		prestazioni speciali rese dalla polizia locale a terzi	40.000,00	40.000,00	40.000,00
<i>Cap.</i>	<i>Art.</i>	<i>Descrizione</i>	<i>Importo 2018</i>	<i>Importo 2019</i>	<i>Importo 2020</i>
320201	125	SANZIONI AMMINISTRATIVE PER VIOLAZIONI DEL CODICE DELLA STRADA	8.000.000,00	8.000.000,00	8.000.000,00
		sanzioni amministrative per violazioni codice della strada	8.000.000,00	8.000.000,00	8.000.000,00
<i>Cap.</i>	<i>Art.</i>	<i>Descrizione</i>	<i>Importo 2018</i>	<i>Importo 2019</i>	<i>Importo 2020</i>
320203	125	SANZIONI DA RIVERSARE AD ALTRI SOGGETTI	425.000,00	425.000,00	425.000,00
		sanzioni da riversare ad altri soggetti	425.000,00	425.000,00	425.000,00
<i>Cap.</i>	<i>Art.</i>	<i>Descrizione</i>	<i>Importo 2018</i>	<i>Importo 2019</i>	<i>Importo 2020</i>
320206	125	SANZIONI AMMINISTRATIVE PER VIOLAZIONI DEL CODICE DELLA STRADA - ART. 142 BIS - VELOX	9.000.000,00	9.000.000,00	9.000.000,00
		sanzioni amministrative per violazioni codice della strada art. 142 - velox	9.000.000,00	9.000.000,00	9.000.000,00
<i>Cap.</i>	<i>Art.</i>	<i>Descrizione</i>	<i>Importo 2018</i>	<i>Importo 2019</i>	<i>Importo 2020</i>
320301	125	SANZIONI AMMINISTRATIVE PER VIOLAZIONI DEI REGOLAMENTI COMUNALI, ORDINANZE SINDACALI E NORME DI LEGGE	4.500.000,00	4.500.000,00	4.500.000,00
		sanzioni amministrative per violazioni dei regolamenti comunali, ordinanze sindacali e norme di legge	4.500.000,00	4.500.000,00	4.500.000,00

Voci di entrata corrente con dettaglio per centro di costo 0125

<i>Cap.</i>	<i>Art.</i>	<i>Descrizione</i>	<i>Importo 2018</i>	<i>Importo 2019</i>	<i>Importo 2020</i>
350208	125	RIMBORSI SPESE GESTIONE IN FORMA ASSOCIATA FUNZIONI POLIZIA LOCALE	350.000,00	350.000,00	350.000,00
		rimborsi spese in forma associata funzioni polizia locale	350.000,00	350.000,00	350.000,00

<i>Cap.</i>	<i>Art.</i>	<i>Descrizione</i>	<i>Importo 2018</i>	<i>Importo 2019</i>	<i>Importo 2020</i>
350214	125	RIMBORSI VARI	3.800.000,00	3.800.000,00	3.800.000,00
		rimborso spese di notifica sanzioni per violazione codice della strada	3.500.000,00	3.500.000,00	3.500.000,00
		rimborso spese di notifica sanzioni codice della strada convenzione citta' metropolitana	150.000,00	150.000,00	150.000,00
		rimborso spese di notifica sanzioni amministrative e altro	150.000,00	150.000,00	150.000,00

<i>Cap.</i>	<i>Art.</i>	<i>Descrizione</i>	<i>Importo 2018</i>	<i>Importo 2019</i>	<i>Importo 2020</i>
350228	125	RIMBORSO SPESE PER SERVIZIO ACCERTAMENTO SANZIONI CDS PER CONTO DELLA CITTA' METROPOLITANA	90.000,00	90.000,00	90.000,00
		quota proventi sanzioni cds da convenzione con citta metropolitana	90.000,00	90.000,00	90.000,00

Voci di entrata corrente con dettaglio per centro di costo 0320

<i>Cap.</i>	<i>Art.</i>	<i>Descrizione</i>	<i>Importo 2018</i>	<i>Importo 2019</i>	<i>Importo 2020</i>
200123	320	TRASFERIMENTI DALLO STATO PER SERVIZIO PROTEZIONE CIVILE	20.515,00	0,00	0,00
		Trasferimento del Commissario per gli eventi calamitosi del 2012 a favore degli aventi diritto	20.515,00	0,00	0,00

Voci di entrata corrente con dettaglio per centro di costo 0345

<i>Cap.</i>	<i>Art.</i>	<i>Descrizione</i>	<i>Importo 2018</i>	<i>Importo 2019</i>	<i>Importo 2020</i>
200180	345	PROVENTI DI SPONSORIZZAZIONI	4.918,03	0,00	0,00
		Sponsorizzazione per pubblicazione opuscolo sulle maree	4.918,03	0,00	0,00

<i>Cap.</i>	<i>Art.</i>	<i>Descrizione</i>	<i>Importo 2018</i>	<i>Importo 2019</i>	<i>Importo 2020</i>
350214	345	RIMBORSI VARI	23.300,00	23.300,00	23.300,00
		rimborso per scambio dati a seguito convenzione con Provveditorato Opere Pubbliche	15.500,00	15.500,00	15.500,00
		rimborso per scambio dati a seguito di convenzione con Comune di Chioggia	7.800,00	7.800,00	7.800,00

DIREZIONE FINANZIARIA

Direttore: Nicola Nardin

Centro di Responsabilità: CdR_0301

Centro di Costo: -

SETTORE BILANCIO E CONTABILITÀ

Dirigente: Barbara Vio

Centro di Responsabilità: CdR_0302
Centro di Costo: 35, 92, 120, 220, 465

SETTORE TRIBUTI

Dirigente: Vincenzo Scarpa

Centro di Responsabilità: CdR_0303
Centro di Costo: 40, 94, 435

SETTORE SOCIETÀ, ORGANISMI PARTECIPATI, ISTITUZIONI, FONDAZIONI E ENTI ESTERNI

Dirigente: Incarico Vacante

Centro di Responsabilità: CdR_0305
Centro di Costo: 116

SETTORE SERVIZIO ISPETTIVO CASA DA GIOCO

**Dirigente con incarico
ad interim: Marco Agostini**

Centro di Responsabilità: CdR_0308
Centro di Costo: 16

PERSONALE DI RUOLO IN SERVIZIO
(dati al 31/12/2017)

Centro di Responsabilità	Centro di Costo	A	B	C	D	Dirigente	Valore Assoluto	Composizione %
CdR_0301 Direzione Finanziaria	35 Gestione economico finanziaria		1		3	1	5	3,79%
	TOTALE		1		3	1	5	3,79%
CdR_0302 Bilancio e Contabilità	35 Gestione economico finanziaria		6	11	16		33	25,00%
	TOTALE		6	11	16		33	25,00%
CdR_0303 Tributi	40 Entrate tributarie		5	26	13	1	45	34,09%
	435 Pubblicità e affissioni		1	4	2		7	5,30%
	TOTALE		6	30	15	1	52	39,39%
CdR_0305 Società, Organismi Partecipati, Istituzioni, Fondazioni e Enti Esterni	116 Società partecipate		3	1	4		8	6,06%
	TOTALE		3	1	4		8	6,06%
CdR_0308 Servizio Ispettivo Casa da Gioco	16 Servizio Ispettivo Casa da Gioco				34		34	25,76%
	TOTALE				34		34	25,76%
TOTALE			16	42	72	2	132	

BENI STRUMENTALI MOBILI (dati al 31/12/2017)

CdR	SETTORE	Responsabile	Cdc Descrizione CdC	Descrizione Bene	n° beni	n° beni non ammortizzati	Costo Storico	Costo da ammortizzare
CdR_0302	Bilancio e Contabilità	Barbara Vio	35 Gestione economico finanziaria	Mobili e arredi	499		205.938,11	-
				Attrezzature scientifiche e sanitarie	18	1	27.659,84	65,00
				Macchine per ufficio	20		8.831,79	-
				TOTALE	537	1	242.429,74	65,00
				120 Uffici giudiziari	Macchine per ufficio	1		154,80
			TOTALE	1		154,80	-	
CdR_0303	Tributi	Vincenzo Scarpa	40 Entrate tributarie	Mezzi di trasporto ad uso civile, di sicurezza e ordine pubblico	2		-	-
				Mobili e arredi	1.302		408.413,90	-
				Attrezzature scientifiche e sanitarie	117		70.286,42	-
				Macchine per ufficio	115		44.339,86	-
				TOTALE	1.536		523.040,18	-
CdR_0305	Società, Organismi Partecipati, Istituzioni, Fondazioni e Enti Esterni	116 Società partecipate	435 Pubblicità e affissioni	Mobili e arredi	219		45.280,71	-
				Attrezzature scientifiche e sanitarie	11		9.322,04	-
				Macchine per ufficio	16		4.618,20	-
				TOTALE	246		59.220,95	-
				Mobili e arredi	62		61.750,48	-
			TOTALE	66		62.998,31	-	
CdR_0308	Servizio Ispettivo Casa da Marco Agostini Gioco	16 Servizio Ispettivo Casa da Gioco	16 Servizio Ispettivo Casa da Gioco	Mobili e arredi	8		5.486,41	-
				Macchine per ufficio	4		970,74	-
				TOTALE	12		6.457,15	-
TOTALE					2.424	1	894.301,13	65,00

BENI STRUMENTALI INFORMATICI (dati al 31/12/2017)

Responsabile	Centro di costo	n° Hub - Router	n° macchine fotografiche	n° monitor	n° mouse verticali	n° pc - notebook - netbook	n° scanner - stampanti - plotter	n° scanner - stampanti - plotter - di Rete	n° sistemi esterni di archiviazione	n° ups	n° video proiettori	Totale complessivo
CdR_0301	Nicola Nardin	35 GESTIONE ECONOMICO FINANZIARIA		5		3						8
		TOTALE		5		3						8
CdR_0302	Barbara Vio	35 GESTIONE ECONOMICO FINANZIARIA		38		33	8	16				95
		TOTALE		38		33	8	16				95
CdR_0303	Vincenzo Scarpa	40 ENTRATE TRIBUTARIE		50		50	32	8	2			142
		435 PUBBLICITÀ E AFFISSIONI		10		8	11	2				31
		TOTALE		60		58	43	10	2			173
CdR_0305		116 SOCIETÀ PARTECIPATE		5		9	1					15
		TOTALE		5		9	1					15
CdR_0308	Marco Agostini	16 SERVIZIO ISPETTIVO CASA DA GIOCO		7		11						18
		TOTALE		7		11						18
TOTALE				115		114	52	26	2			309

DIREZIONE 3
FINANZIARIA

SPESE CORRENTI				2018		2019		2020	
CdR	Responsabile	Cdc	Descrizione	Competenza	Cassa	Competenza	Competenza	Competenza	Competenza
CdR_0301	Nardin Nicola								
CdR_0302	Vio Barbara	35	GESTIONE ECONOMICO FINANZIARIA	33.459.430,26	15.128.547,86	35.077.584,21		34.603.195,72	
		92	SPESE PER INTERESSI PASSIVI	7.729.819,61	8.455.007,46	7.653.888,64		7.674.826,21	
		120	UFFICI GIUDIZIARI	2.813,00	2.813,00	4.320,00		4.320,00	
		220	TEATRO LA FENICE	633.019,00	1.633.019,00	336.245,00		336.245,00	
		465	CASINO' MUNICIPALE	88.112.279,24	93.362.279,24	83.862.279,24		83.862.279,24	
CdR_0303	Scarpa Vincenzo	40	ENTRATE TRIBUTARIE	1.489.590,56	1.796.701,51	1.490.595,00		1.490.595,00	
		94	IRAP	6.455.961,20	6.451.775,14	6.326.219,20		6.240.313,20	
		435	PUBBLICITA' E AFFISSIONI	431.873,50	417.390,78	252.802,00		252.802,00	
CdR_0305	*	116	SOCIETÀ PARTECIPATE	122.325,00	122.325,00	136.727,00		136.727,00	
CdR_0308	Agostini Marco	16	SERVIZIO ISPETTIVO CASA DA GIOCO	2.998.299,20	2.685.094,14	2.625.999,00		2.576.654,00	
	TOTALE			141.435.410,57	130.054.953,13	137.766.659,29		137.177.957,37	
		di cui:	- di gestione a responsabilità diretta	101.804.401,91	109.809.518,95	95.750.672,45		95.253.676,65	
			- di funzionamento trasversale	39.631.008,66	20.245.434,18	42.015.986,84		41.924.280,72	

ENTRATE CORRENTI				2018		2019		2020	
CdR	Responsabile	Cdc	Descrizione	Competenza	Cassa	Competenza	Competenza	Competenza	Competenza
CdR_0301	Nardin Nicola								
CdR_0302	Vio Barbara	35	GESTIONE ECONOMICO FINANZIARIA	40.548.141,82	40.548.141,82	39.300.126,28		39.555.800,00	
		92	SPESE PER INTERESSI PASSIVI	0,00	0,00	0,00		0,00	
		120	UFFICI GIUDIZIARI	215.000,00	410.000,00	215.000,00		215.000,00	
		220	TEATRO LA FENICE	0,00	0,00	0,00		0,00	
		465	CASINO' MUNICIPALE	99.772.279,24	99.772.279,24	99.772.279,24		99.772.279,24	
CdR_0303	Scarpa Vincenzo	40	ENTRATE TRIBUTARIE	163.900.000,00	183.514.739,36	163.900.000,00		163.900.000,00	
		94	IRAP	0,00	0,00	0,00		0,00	
		435	PUBBLICITA' E AFFISSIONI	3.100.000,00	3.100.000,00	3.100.000,00		3.100.000,00	
CdR_0305	*	116	SOCIETÀ PARTECIPATE	0,00	0,00	0,00		0,00	
CdR_0308	Agostini Marco	16	SERVIZIO ISPETTIVO CASA DA GIOCO	0,00	0,00	0,00		0,00	
	TOTALE			307.535.421,06	327.345.160,42	306.287.405,52		306.543.079,24	

DIREZIONE 3
FINANZIARIA

CdR_0301 Direzione Finanziaria
CdR_0302 Bilancio e Contabilità
CdR_0303 Tributi
CdR_0305 Società, Organismi Partecipati, Istituzioni, Fondazioni e Enti Esterni
CdR_0308 Servizio Ispettivo Casa da Gioco

Spese correnti per centro di costo 0016 - SERVIZIO ISPETTIVO CASA DA GIOCO

<i>Spese di gestione a responsabilità diretta</i>							
			<i>Previsione</i>				
<i>Cap.</i>	<i>Art.</i>	<i>Descrizione</i>	<i>2018 Competenza</i>	<i>2018 Cassa</i>	<i>2019 Competenza</i>	<i>2020 Competenza</i>	<i>Responsabile</i>
1603	12	ALTRI BENI DI CONSUMO	2.000,00	2.000,00	2.000,00	2.000,00	Dirigenti Finanziaria
1603	802	VESTIARIO	30.000,00	31.077,94	30.000,00	30.000,00	Dirigenti Finanziaria
		TOTALE MACROAGGREGATO ACQUISTO DI BENI E SERVIZI	32.000,00	33.077,94	32.000,00	32.000,00	
	TOT.	SPESE DI GESTIONE A RESPONSABILITÀ DIRETTA	32.000,00	33.077,94	32.000,00	32.000,00	

<i>Spese di funzionamento trasversali</i>							
			<i>Previsione</i>				
<i>Cap.</i>	<i>Art.</i>	<i>Descrizione</i>	<i>2018 Competenza</i>	<i>2018 Cassa</i>	<i>2019 Competenza</i>	<i>2020 Competenza</i>	<i>Responsabile</i>
1602	101	IMPOSTA REGIONALE SULLE ATTIVITÀ PRODUTTIVE (IRAP)	157.027,00	157.027,00	154.672,00	152.318,00	Dirigenti Finanziaria
		TOTALE MACROAGGREGATO IMPOSTE E TASSE A CARICO DELL'ENTE	157.027,00	157.027,00	154.672,00	152.318,00	
1601	101	RETRIBUZIONI IN DENARO	2.225.001,85	1.973.575,85	1.929.293,00	1.892.127,00	Dirigenti Sviluppo organizzativo e strumentale
1601	201	CONTRIBUTI SOCIALI EFFETTIVI A CARICO DELL'ENTE	584.270,35	521.413,35	510.034,00	500.209,00	Dirigenti Sviluppo organizzativo e strumentale
		TOTALE MACROAGGREGATO REDDITI DA LAVORO DIPENDENTE	2.809.272,20	2.494.989,20	2.439.327,00	2.392.336,00	
	TOT.	SPESE DI FUNZIONAMENTO TRASVERSALI	2.966.299,20	2.652.016,20	2.593.999,00	2.544.654,00	

Voci di spesa corrente con dettaglio per centro di costo 0016

<i>Cap.</i>	<i>Art.</i>	<i>Descrizione</i>	<i>Importo 2018</i>	<i>Importo 2019</i>	<i>Importo 2020</i>
1603	12	ALTRI BENI DI CONSUMO	2.000,00	2.000,00	2.000,00
		UFF.GEDI.045 - Materiale di consumo per il funzionamento degli uffici	2.000,00	2.000,00	2.000,00

<i>Cap.</i>	<i>Art.</i>	<i>Descrizione</i>	<i>Importo 2018</i>	<i>Importo 2019</i>	<i>Importo 2020</i>
1603	802	VESTIARIO	30.000,00	30.000,00	30.000,00
		PERS.GEDI.005 - Vestiario	30.000,00	30.000,00	30.000,00

Spese correnti per centro di costo 0035 - GESTIONE ECONOMICO FINANZIARIA

<i>Spese di gestione a responsabilità diretta</i>							
			<i>Previsione</i>				
<i>Cap.</i>	<i>Art.</i>	<i>Descrizione</i>	<i>2018 Competenza</i>	<i>2018 Cassa</i>	<i>2019 Competenza</i>	<i>2020 Competenza</i>	<i>Responsabile</i>
3503	1	PRESTAZIONI PROFESSIONALI E SPECIALISTICHE	15.000,00	16.220,00	0,00	0,00	Dirigenti Finanziaria
3503	11	GIORNALI, RIVISTE E PUBBLICAZIONI	1.000,00	1.000,00	1.000,00	1.000,00	Dirigenti Finanziaria
3503	12	ALTRI BENI DI CONSUMO	200,00	200,00	200,00	200,00	Dirigenti Finanziaria
3503	26	SERVIZI AMMINISTRATIVI	189.000,00	187.780,00	164.000,00	164.000,00	Dirigenti Finanziaria
3503	93	AGGI DI RISCOSSIONE	75.000,00	95.000,00	75.000,00	75.000,00	Dirigenti Finanziaria
3503	99	ALTRI SERVIZI	66.000,00	73.000,00	258.000,00	258.000,00	Dirigenti Finanziaria
3503	217	SERVIZI FINANZIARI	56.000,00	59.609,63	46.000,00	46.000,00	Dirigenti Finanziaria
		TOTALE MACROAGGREGATO ACQUISTO DI BENI E SERVIZI	402.200,00	432.809,63	544.200,00	544.200,00	
3510	51	SPESE DOVUTE A SANZIONI	1.098,64	1.098,64	0,00	0,00	Dirigenti Finanziaria
3510	99	ALTRE SPESE CORRENTI N.A.C.	8.901,36	8.901,36	10.000,00	10.000,00	Dirigenti Finanziaria
3510	301	VERSAMENTI IVA A DEBITO PER LE GESTIONI COMMERCIALI	1.600.000,00	2.021.078,19	1.600.000,00	1.600.000,00	Dirigenti Finanziaria
		TOTALE MACROAGGREGATO ALTRE SPESE CORRENTI	1.610.000,00	2.031.078,19	1.610.000,00	1.610.000,00	
3502	12	IMPOSTA DI REGISTRO E DI BOLLO	1.000,00	1.000,00	1.000,00	1.000,00	Dirigenti Finanziaria
3502	106	TASSA E/O TARIFFA SMALTIMENTO RIFIUTI SOLIDI URBANI	2.400.000,00	2.900.000,00	1.500.000,00	1.500.000,00	Dirigenti Finanziaria
		TOTALE MACROAGGREGATO IMPOSTE E TASSE A CARICO DELL'ENTE	2.401.000,00	2.901.000,00	1.501.000,00	1.501.000,00	
3507	601	INTERESSI SU DERIVATI	6.302.465,83	6.302.465,83	5.738.213,21	5.441.217,41	Dirigenti Finanziaria
3507	602	INTERESSI PER PAGAMENTI POSTICIPATI	59.100,00	59.742,39	25.000,00	25.000,00	Dirigenti Finanziaria
3507	704	INTERESSI PASSIVI SU ANTICIPAZIONI DI TESORERIA DEGLI ISTITUTI TESORIERI	365.713,78	822.794,44	400.000,00	200.000,00	Dirigenti Finanziaria

Spese correnti per centro di costo 0035 - GESTIONE ECONOMICO FINANZIARIA

<i>Spese di gestione a responsabilità diretta</i>							
			<i>Previsione</i>				
<i>Cap.</i>	<i>Art.</i>	<i>Descrizione</i>	<i>2018 Competenza</i>	<i>2018 Cassa</i>	<i>2019 Competenza</i>	<i>2020 Competenza</i>	<i>Responsabile</i>
		TOTALE MACROAGGREGATO INTERESSI PASSIVI	6.727.279,61	7.185.002,66	6.163.213,21	5.666.217,41	
3509	94	RIMBORSI DI PARTE CORRENTE A FAMIGLIE DI SOMME NON DOVUTE O INCASSATE IN ECCESSO	484,40	484,40	1.000,00	1.000,00	Dirigenti Finanziaria
3509	95	RIMBORSI DI PARTE CORRENTE A IMPRESE DI SOMME NON DOVUTE O INCASSATE IN ECCESSO	515,60	515,60	0,00	0,00	Dirigenti Finanziaria
		TOTALE MACROAGGREGATO RIMBORSI E POSTE CORRETTIVE DELLE ENTRATE	1.000,00	1.000,00	1.000,00	1.000,00	
3504	41	TRASFERIMENTI CORRENTI A ISTITUZIONI SOCIALI PRIVATE	0,00	52.000,00	0,00	0,00	Dirigenti Finanziaria
3504	101	TRASFERIMENTI CORRENTI A AMMINISTRAZIONI CENTRALI	37.000,00	37.000,00	36.000,00	36.000,00	Dirigenti Finanziaria
		TOTALE MACROAGGREGATO TRASFERIMENTI CORRENTI	37.000,00	89.000,00	36.000,00	36.000,00	
	TOT.	SPESE DI GESTIONE A RESPONSABILITÀ DIRETTA	11.178.479,61	12.639.890,48	9.855.413,21	9.358.417,41	

Spese correnti per centro di costo 0035 - GESTIONE ECONOMICO FINANZIARIA

<i>Spese di funzionamento trasversali</i>							
			<i>Previsione</i>				
<i>Cap.</i>	<i>Art.</i>	<i>Descrizione</i>	<i>2018 Competenza</i>	<i>2018 Cassa</i>	<i>2019 Competenza</i>	<i>2020 Competenza</i>	<i>Responsabile</i>
3503	212	CONTRIBUTI PREVIDENZIALI COLLABORAZIONI COORDINATE E CONTINUATIVE	8.000,00	8.006,73	8.000,00	8.000,00	Dirigenti Sviluppo organizzativo e strumentale
		TOTALE MACROAGGREGATO ACQUISTO DI BENI E SERVIZI	8.000,00	8.006,73	8.000,00	8.000,00	
3510	401	PREMI DI ASSICURAZIONE CONTRO I DANNI	1.434,00	1.434,00	2.203,00	2.203,00	Dirigenti Servizi amministrativi e affari generali
61810	101	FONDI DI RISERVA	2.439.216,65	2.439.216,65	3.019.768,00	3.042.375,31	Giunta
61810	103	FONDO CREDITI DI DUBBIA E DIFFICILE ESAZIONE DI PARTE CORRENTE	19.192.300,00	0,00	21.552.200,00	21.552.200,00	Giunta
61810	399	FONDO RISCHI ONERI	600.000,00	0,00	600.000,00	600.000,00	Giunta
		TOTALE MACROAGGREGATO ALTRE SPESE CORRENTI	22.232.950,65	2.440.650,65	25.174.171,00	25.196.778,31	
3502	101	IMPOSTA REGIONALE SULLE ATTIVITÀ PRODUTTIVE (IRAP)	40.000,00	40.000,00	40.000,00	40.000,00	Dirigenti Finanziaria
		TOTALE MACROAGGREGATO IMPOSTE E TASSE A CARICO DELL'ENTE	40.000,00	40.000,00	40.000,00	40.000,00	
	TOT.	SPESE DI FUNZIONAMENTO TRASVERSALI	22.280.950,6 5	2.488.657,38	25.222.171,0 0	25.244.778,3 1	

Voci di spesa corrente con dettaglio per centro di costo 0035

<i>Cap.</i>	<i>Art.</i>	<i>Descrizione</i>	<i>Importo 2018</i>	<i>Importo 2019</i>	<i>Importo 2020</i>
3502	12	IMPOSTA DI REGISTRO E DI BOLLO	1.000,00	1.000,00	1.000,00
		ONER.GEDI.003 - imposte di registro e di bollo	1.000,00	1.000,00	1.000,00
<i>Cap.</i>	<i>Art.</i>	<i>Descrizione</i>	<i>Importo 2018</i>	<i>Importo 2019</i>	<i>Importo 2020</i>
3502	106	TASSA E/O TARIFFA SMALTIMENTO RIFIUTI SOLIDI URBANI	2.400.000,00	1.500.000,00	1.500.000,00
		ONER.GEDI.004 - Tari Uffici Comunali	2.400.000,00	1.500.000,00	1.500.000,00
<i>Cap.</i>	<i>Art.</i>	<i>Descrizione</i>	<i>Importo 2018</i>	<i>Importo 2019</i>	<i>Importo 2020</i>
3503	1	PRESTAZIONI PROFESSIONALI E SPECIALISTICHE	15.000,00	0,00	0,00
		ENTE.GEDI.065 - affidamento valutazione portafoglio del debito e derivati e attività della Direzione	15.000,00	0,00	0,00
<i>Cap.</i>	<i>Art.</i>	<i>Descrizione</i>	<i>Importo 2018</i>	<i>Importo 2019</i>	<i>Importo 2020</i>
3503	11	GIORNALI, RIVISTE E PUBBLICAZIONI	1.000,00	1.000,00	1.000,00
		UFF.GEDI.004 - Acquisto abbonamenti a riviste di interesse per il settore gestione economico finanziaria	1.000,00	1.000,00	1.000,00
<i>Cap.</i>	<i>Art.</i>	<i>Descrizione</i>	<i>Importo 2018</i>	<i>Importo 2019</i>	<i>Importo 2020</i>
3503	12	ALTRI BENI DI CONSUMO	200,00	200,00	200,00
		UFF.GEDI.005 - acquisto beni di consumo per il funzionamento degli uffici	200,00	200,00	200,00
<i>Cap.</i>	<i>Art.</i>	<i>Descrizione</i>	<i>Importo 2018</i>	<i>Importo 2019</i>	<i>Importo 2020</i>
3503	26	SERVIZI AMMINISTRATIVI	189.000,00	164.000,00	164.000,00
		ENTE.GEDI.004 - compenso Fondazione IFEL	73.000,00	73.000,00	73.000,00
		UFF.GEDI.006 - spese postali su conto correnti postali	90.000,00	75.000,00	75.000,00
		UFF.GEDI.007 - servizio assistenza addestramento manutenzione programma portafoglio debito e gestione derivati	15.000,00	15.000,00	15.000,00
		UFF.GEDI.008 - altre prestazioni di servizio nell'ambito delle attività della direzione	1.000,00	1.000,00	1.000,00
		UFF.GEDI.009 - spese bando di gara per affidamento servizio di tesoreria	10.000,00	0,00	0,00

Voci di spesa corrente con dettaglio per centro di costo 0035

<i>Cap.</i>	<i>Art.</i>	<i>Descrizione</i>	<i>Importo 2018</i>	<i>Importo 2019</i>	<i>Importo 2020</i>
3503	93	AGGI DI RISCOSSIONE	75.000,00	75.000,00	75.000,00
		ENTE.GEDI.005 - compenso al concessionario Agenzia delle Entrate Riscossione	75.000,00	75.000,00	75.000,00
<i>Cap.</i>	<i>Art.</i>	<i>Descrizione</i>	<i>Importo 2018</i>	<i>Importo 2019</i>	<i>Importo 2020</i>
3503	99	ALTRI SERVIZI	66.000,00	258.000,00	258.000,00
		ENTE.GEDI.006 - compenso per Servizio di Tesoreria	0,00	200.000,00	200.000,00
		PERS.GEDI.002 - Pedaggi autostradali a Telepass spa/Autostrade per l'Italia spa	2.000,00	2.000,00	2.000,00
		TRAS.GEDI.022 - Quote associative (Anci, Anci Veneto, AICCRE)	64.000,00	56.000,00	56.000,00
<i>Cap.</i>	<i>Art.</i>	<i>Descrizione</i>	<i>Importo 2018</i>	<i>Importo 2019</i>	<i>Importo 2020</i>
3503	212	CONTRIBUTI PREVIDENZIALI COLLABORAZIONI COORDINATE E CONTINUATIVE	8.000,00	8.000,00	8.000,00
		PERS.GEDI.001 - contributi previdenziali collaborazioni coordinate e continuative	8.000,00	8.000,00	8.000,00
<i>Cap.</i>	<i>Art.</i>	<i>Descrizione</i>	<i>Importo 2018</i>	<i>Importo 2019</i>	<i>Importo 2020</i>
3503	217	SERVIZI FINANZIARI	56.000,00	46.000,00	46.000,00
		ENTE.GEDI.007 - Ordinato informatico - gestione integrata firma digitale e conservazione documentale digitalizzata	6.000,00	6.000,00	6.000,00
		UFF.GEDI.010 - Spese bancarie	50.000,00	40.000,00	40.000,00
<i>Cap.</i>	<i>Art.</i>	<i>Descrizione</i>	<i>Importo 2018</i>	<i>Importo 2019</i>	<i>Importo 2020</i>
3504	101	TRASFERIMENTI CORRENTI A AMMINISTRAZIONI CENTRALI	37.000,00	36.000,00	36.000,00
		TRAS.GEDI.023 - debiti pluriennali	37.000,00	36.000,00	36.000,00
<i>Cap.</i>	<i>Art.</i>	<i>Descrizione</i>	<i>Importo 2018</i>	<i>Importo 2019</i>	<i>Importo 2020</i>
3507	601	INTERESSI SU DERIVATI	6.302.465,83	5.738.213,21	5.441.217,41
		ONER.GEDI.005 - interessi su derivati (differenziale negativo swap)	6.302.465,83	5.738.213,21	5.441.217,41

Voci di spesa corrente con dettaglio per centro di costo 0035

<i>Cap.</i>	<i>Art.</i>	<i>Descrizione</i>	<i>Importo 2018</i>	<i>Importo 2019</i>	<i>Importo 2020</i>
3507	602	INTERESSI PER PAGAMENTI POSTICIPATI	59.100,00	25.000,00	25.000,00
		ONER.GEDI.006 - Interessi per dilazione pagamenti a imprese	59.100,00	25.000,00	25.000,00
<i>Cap.</i>	<i>Art.</i>	<i>Descrizione</i>	<i>Importo 2018</i>	<i>Importo 2019</i>	<i>Importo 2020</i>
3507	704	INTERESSI PASSIVI SU ANTICIPAZIONI DI TESORERIA DEGLI ISTITUTI TESORIERI	365.713,78	400.000,00	200.000,00
		ONER.GEDI.007 - Interessi su anticipazioni di tesoreria	365.713,78	400.000,00	200.000,00
<i>Cap.</i>	<i>Art.</i>	<i>Descrizione</i>	<i>Importo 2018</i>	<i>Importo 2019</i>	<i>Importo 2020</i>
3509	94	RIMBORSI DI PARTE CORRENTE A FAMIGLIE DI SOMME NON DOVUTE O INCASSATE IN ECCESSO	484,40	1.000,00	1.000,00
		RIMB.GEDI.001 - rimborsi a privati di somme non dovute o incassate in eccesso	484,40	1.000,00	1.000,00
<i>Cap.</i>	<i>Art.</i>	<i>Descrizione</i>	<i>Importo 2018</i>	<i>Importo 2019</i>	<i>Importo 2020</i>
3509	95	RIMBORSI DI PARTE CORRENTE A IMPRESE DI SOMME NON DOVUTE O INCASSATE IN ECCESSO	515,60	0,00	0,00
		RIMB.GEDI.015 - Rimborsi a privati per somme non dovute o versate in eccesso	515,60	0,00	0,00
<i>Cap.</i>	<i>Art.</i>	<i>Descrizione</i>	<i>Importo 2018</i>	<i>Importo 2019</i>	<i>Importo 2020</i>
3510	51	SPESE DOVUTE A SANZIONI	1.098,64	0,00	0,00
		ONER.GEDI.030 - Sanzione amministrativa per ritardata registrazione CCIAA bilanci consuntivi istituzioni	1.098,64	0,00	0,00
<i>Cap.</i>	<i>Art.</i>	<i>Descrizione</i>	<i>Importo 2018</i>	<i>Importo 2019</i>	<i>Importo 2020</i>
3510	99	ALTRE SPESE CORRENTI N.A.C.	8.901,36	10.000,00	10.000,00
		TRAS.GEDI.024 - Contributi previdenziali su compensi occasionali superiori a 5 mila euro erogati dall'ente	8.901,36	10.000,00	10.000,00
<i>Cap.</i>	<i>Art.</i>	<i>Descrizione</i>	<i>Importo 2018</i>	<i>Importo 2019</i>	<i>Importo 2020</i>
3510	301	VERSAMENTI IVA A DEBITO PER LE GESTIONI COMMERCIALI	1.600.000,00	1.600.000,00	1.600.000,00
		ONER.GEDI.008 - Versamenti Iva a debito	1.600.000,00	1.600.000,00	1.600.000,00

Voci di spesa corrente con dettaglio per centro di costo 0035

<i>Cap.</i>	<i>Art.</i>	<i>Descrizione</i>	<i>Importo 2018</i>	<i>Importo 2019</i>	<i>Importo 2020</i>
61810	101	FONDI DI RISERVA	2.439.216,65	3.019.768,00	3.042.375,31
		ENTE.GEDI.011 - Fondo di riserva	2.439.216,65	3.019.768,00	3.042.375,31

<i>Cap.</i>	<i>Art.</i>	<i>Descrizione</i>	<i>Importo 2018</i>	<i>Importo 2019</i>	<i>Importo 2020</i>
61810	103	FONDO CREDITI DI DUBBIA E DIFFICILE ESAZIONE DI PARTE CORRENTE	19.192.300,00	21.552.200,00	21.552.200,00
		ENTE.GEDI.012 - Fondo crediti di dubbia esigibilita'	19.192.300,00	21.552.200,00	21.552.200,00

<i>Cap.</i>	<i>Art.</i>	<i>Descrizione</i>	<i>Importo 2018</i>	<i>Importo 2019</i>	<i>Importo 2020</i>
61810	399	FONDO RISCHI ONERI	600.000,00	600.000,00	600.000,00
		ENTE.GEDI.013 - Fondo rischi e oneri	600.000,00	600.000,00	600.000,00

Spese correnti per centro di costo 0040 - ENTRATE TRIBUTARIE

<i>Spese di gestione a responsabilità diretta</i>							
			<i>Previsione</i>				
<i>Cap.</i>	<i>Art.</i>	<i>Descrizione</i>	<i>2018 Competenza</i>	<i>2018 Cassa</i>	<i>2019 Competenza</i>	<i>2020 Competenza</i>	<i>Responsabile</i>
4003	11	GIORNALI, RIVISTE E PUBBLICAZIONI	500,00	500,00	500,00	500,00	Dirigenti Finanziaria
4003	12	ALTRI BENI DI CONSUMO	6.000,00	6.000,00	6.000,00	6.000,00	Dirigenti Finanziaria
4003	25	UTENZE E CANONI	9.000,00	8.852,00	9.000,00	9.000,00	Dirigenti Finanziaria
4003	26	SERVIZI AMMINISTRATIVI	159.486,56	196.745,51	158.000,00	158.000,00	Dirigenti Finanziaria
		TOTALE MACROAGGREGATO ACQUISTO DI BENI E SERVIZI	174.986,56	212.097,51	173.500,00	173.500,00	
4002	19	IMPOSTE, TASSE E PROVENTI ASSIMILATI A CARICO DELL'ENTE N.A.C.	10.000,00	10.000,00	10.000,00	10.000,00	Dirigenti Finanziaria
		TOTALE MACROAGGREGATO IMPOSTE E TASSE A CARICO DELL'ENTE	10.000,00	10.000,00	10.000,00	10.000,00	
4009	92	RIMBORSI DI PARTE CORRENTE AD AMMINISTRAZIONI LOCALI DI SOMME NON DOVUTE O INCASSATE IN ECCESSO	150.000,00	250.000,00	150.000,00	150.000,00	Dirigenti Finanziaria
4009	94	RIMBORSI DI PARTE CORRENTE A FAMIGLIE DI SOMME NON DOVUTE O INCASSATE IN ECCESSO	500.000,00	570.000,00	500.000,00	500.000,00	Dirigenti Finanziaria
4009	95	RIMBORSI DI PARTE CORRENTE A IMPRESE DI SOMME NON DOVUTE O INCASSATE IN ECCESSO	500.000,00	600.000,00	500.000,00	500.000,00	Dirigenti Finanziaria
		TOTALE MACROAGGREGATO RIMBORSI E POSTE CORRETTIVE DELLE ENTRATE	1.150.000,00	1.420.000,00	1.150.000,00	1.150.000,00	
	TOT.	SPESE DI GESTIONE A RESPONSABILITÀ DIRETTA	1.334.986,56	1.642.097,51	1.333.500,00	1.333.500,00	

Spese correnti per centro di costo 0040 - ENTRATE TRIBUTARIE

<i>Spese di funzionamento trasversali</i>							
			<i>Previsione</i>				
<i>Cap.</i>	<i>Art.</i>	<i>Descrizione</i>	<i>2018 Competenza</i>	<i>2018 Cassa</i>	<i>2019 Competenza</i>	<i>2020 Competenza</i>	<i>Responsabile</i>
4010	401	PREMI DI ASSICURAZIONE CONTRO I DANNI	6.044,00	6.044,00	8.535,00	8.535,00	Dirigenti Servizi amministrativi e affari generali
		TOTALE MACROAGGREGATO ALTRE SPESE CORRENTI	6.044,00	6.044,00	8.535,00	8.535,00	
4001	101	COMPENSI PER LA PRODUTTIVITÀ E ALTRE INDENNITÀ	120.000,00	120.000,00	120.000,00	120.000,00	Dirigenti Sviluppo organizzativo e strumentale
4001	201	CONTRIBUTI SOCIALI EFFETTIVI A CARICO DELL'ENTE	28.560,00	28.560,00	28.560,00	28.560,00	Dirigenti Sviluppo organizzativo e strumentale
		TOTALE MACROAGGREGATO REDDITI DA LAVORO DIPENDENTE	148.560,00	148.560,00	148.560,00	148.560,00	
	TOT.	SPESE DI FUNZIONAMENTO TRASVERSALI	154.604,00	154.604,00	157.095,00	157.095,00	

Voci di spesa corrente con dettaglio per centro di costo 0040

<i>Cap.</i>	<i>Art.</i>	<i>Descrizione</i>	<i>Importo 2018</i>	<i>Importo 2019</i>	<i>Importo 2020</i>
4002	19	IMPOSTE, TASSE E PROVENTI ASSIMILATI A CARICO DELL'ENTE N.A.C.	10.000,00	10.000,00	10.000,00
		ONER.GEDI.009 - Contributo Unificato Sui Ricorsi Tributari	10.000,00	10.000,00	10.000,00

<i>Cap.</i>	<i>Art.</i>	<i>Descrizione</i>	<i>Importo 2018</i>	<i>Importo 2019</i>	<i>Importo 2020</i>
4003	11	GIORNALI, RIVISTE E PUBBLICAZIONI	500,00	500,00	500,00
		UFF.GEDI.011 - Acquisto di giornali, riviste e pubblicazioni	500,00	500,00	500,00

<i>Cap.</i>	<i>Art.</i>	<i>Descrizione</i>	<i>Importo 2018</i>	<i>Importo 2019</i>	<i>Importo 2020</i>
4003	12	ALTRI BENI DI CONSUMO	6.000,00	6.000,00	6.000,00
		UFF.GEDI.013 - Acquisto di materiale di consumo per il funzionamento del Settore Tributi	6.000,00	6.000,00	6.000,00

<i>Cap.</i>	<i>Art.</i>	<i>Descrizione</i>	<i>Importo 2018</i>	<i>Importo 2019</i>	<i>Importo 2020</i>
4003	25	UTENZE E CANONI	9.000,00	9.000,00	9.000,00
		UFF.GEDI.014 - Quota associativa ANUTEL e ANCITEL	5.512,00	5.000,00	5.000,00
		UFF.GEDI.015 - Canone servizio consultazione banche dati camerali - Telemaco	3.488,00	4.000,00	4.000,00

<i>Cap.</i>	<i>Art.</i>	<i>Descrizione</i>	<i>Importo 2018</i>	<i>Importo 2019</i>	<i>Importo 2020</i>
4003	26	SERVIZI AMMINISTRATIVI	159.486,56	158.000,00	158.000,00
		ENTE.GEDI.008 - Compenso IFEL	30.000,00	30.000,00	30.000,00
		RIMB.GEDI.004 - Rimborso spese di notifica ad altri enti	2.000,00	2.000,00	2.000,00
		UFF.GEDI.012 - Riscossione canoni e tributi mediante modello F24	6.000,00	6.000,00	6.000,00
		UFF.GEDI.016 - Stampa e spedizione ruoli inizio anno, avvisi bonari, accertamenti, ecc.	120.000,00	120.000,00	120.000,00
		RIAC.RR17.002 - spese finanziate con fondo pluriennale vincolato da riaccertamento 2017	1.486,56	0,00	0,00

Voci di spesa corrente con dettaglio per centro di costo 0040

<i>Cap.</i>	<i>Art.</i>	<i>Descrizione</i>	<i>Importo 2018</i>	<i>Importo 2019</i>	<i>Importo 2020</i>
4009	92	RIMBORSI DI PARTE CORRENTE AD AMMINISTRAZIONI LOCALI DI SOMME NON DOVUTE O INCASSATE IN ECCESSO	150.000,00	150.000,00	150.000,00
		RIMB.GEDI.005 - Rimborso di somme erroneamente versate al Comune	150.000,00	150.000,00	150.000,00

<i>Cap.</i>	<i>Art.</i>	<i>Descrizione</i>	<i>Importo 2018</i>	<i>Importo 2019</i>	<i>Importo 2020</i>
4009	94	RIMBORSI DI PARTE CORRENTE A FAMIGLIE DI SOMME NON DOVUTE O INCASSATE IN ECCESSO	500.000,00	500.000,00	500.000,00
		RIMB.GEDI.003 - Rimborso di somme erroneamente versate al Comune	500.000,00	500.000,00	500.000,00

<i>Cap.</i>	<i>Art.</i>	<i>Descrizione</i>	<i>Importo 2018</i>	<i>Importo 2019</i>	<i>Importo 2020</i>
4009	95	RIMBORSI DI PARTE CORRENTE A IMPRESE DI SOMME NON DOVUTE O INCASSATE IN ECCESSO	500.000,00	500.000,00	500.000,00
		RIMB.GEDI.002 - Rimborso di somme erroneamente versate al Comune	500.000,00	500.000,00	500.000,00

Spese correnti per centro di costo 0092 - SPESE PER INTERESSI PASSIVI

<i>Spese di funzionamento trasversali</i>							
			<i>Previsione</i>				
<i>Cap.</i>	<i>Art.</i>	<i>Descrizione</i>	<i>2018 Competenza</i>	<i>2018 Cassa</i>	<i>2019 Competenza</i>	<i>2020 Competenza</i>	<i>Responsabile</i>
901017	201	INTERESSI PASSIVI SU TITOLI OBBLIGAZIONARI A MEDIO E LUNGO TERMINE IN VALUTA DOMESTICA	37,00	37,00	1.098,00	2.963,00	Dirigenti Finanziaria
901017	504	INTERESSI PASSIVI SU FINANZIAMENTI A MEDIO LUNGO TERMINE A CASSA DD PP	1.767,00	1.767,00	1.809,00	1.492,00	Dirigenti Finanziaria
901017	904	INTERESSI PASSIVI SU FINANZIAMENTI A MEDIO LUNGO TERMINE A IMPRESE	35.243,00	35.243,00	33.142,00	30.946,00	Dirigenti Finanziaria
901037	201	INTERESSI PASSIVI SU TITOLI OBBLIGAZIONARI A MEDIO E LUNGO TERMINE IN VALUTA DOMESTICA	2.958.841,61	2.958.841,61	3.059.720,64	3.236.532,21	Dirigenti Finanziaria
901037	504	INTERESSI PASSIVI SU FINANZIAMENTI A MEDIO LUNGO TERMINE A CASSA DD PP	16.685,00	16.685,00	13.071,00	9.246,00	Dirigenti Finanziaria
901057	201	INTERESSI PASSIVI SU TITOLI OBBLIGAZIONARI A MEDIO E LUNGO TERMINE IN VALUTA DOMESTICA	21,00	21,00	596,00	1.503,00	Dirigenti Finanziaria
901067	201	INTERESSI PASSIVI SU TITOLI OBBLIGAZIONARI A MEDIO E LUNGO TERMINE IN VALUTA DOMESTICA	391.811,00	391.811,00	369.075,00	356.865,00	Dirigenti Finanziaria
901067	504	INTERESSI PASSIVI SU FINANZIAMENTI A MEDIO LUNGO TERMINE A CASSA DD PP	217.682,00	320.725,35	206.688,00	194.055,00	Dirigenti Finanziaria
901067	904	INTERESSI PASSIVI SU FINANZIAMENTI A MEDIO LUNGO TERMINE A IMPRESE	291.232,00	291.232,00	273.875,00	255.728,00	Dirigenti Finanziaria
901077	201	INTERESSI PASSIVI SU TITOLI OBBLIGAZIONARI A MEDIO E LUNGO TERMINE IN VALUTA DOMESTICA	30,00	30,00	857,00	2.164,00	Dirigenti Finanziaria
901077	504	INTERESSI PASSIVI SU FINANZIAMENTI A MEDIO LUNGO TERMINE A CASSA DD PP	781,00	1.177,82	766,00	749,00	Dirigenti Finanziaria
901087	201	INTERESSI PASSIVI SU TITOLI OBBLIGAZIONARI A MEDIO E LUNGO TERMINE IN VALUTA DOMESTICA	209.869,00	209.869,00	195.631,00	182.626,00	Dirigenti Finanziaria
901087	504	INTERESSI PASSIVI SU FINANZIAMENTI A MEDIO LUNGO TERMINE A CASSA DD PP	74.071,00	74.071,00	70.173,00	59.022,00	Dirigenti Finanziaria

Spese correnti per centro di costo 0092 - SPESE PER INTERESSI PASSIVI

<i>Spese di funzionamento trasversali</i>							
			<i>Previsione</i>				
<i>Cap.</i>	<i>Art.</i>	<i>Descrizione</i>	<i>2018 Competenza</i>	<i>2018 Cassa</i>	<i>2019 Competenza</i>	<i>2020 Competenza</i>	<i>Responsabile</i>
901087	904	INTERESSI PASSIVI SU FINANZIAMENTI A MEDIO LUNGO TERMINE A IMPRESE	221.716,00	221.716,00	210.646,00	199.103,00	Dirigenti Finanziaria
901117	201	INTERESSI PASSIVI SU TITOLI OBBLIGAZIONARI A MEDIO E LUNGO TERMINE IN VALUTA DOMESTICA	195,00	195,00	5.627,00	14.203,00	Dirigenti Finanziaria
902017	201	INTERESSI PASSIVI SU TITOLI OBBLIGAZIONARI A MEDIO E LUNGO TERMINE IN VALUTA DOMESTICA	11.751,00	11.751,00	11.942,00	12.991,00	Dirigenti Finanziaria
902017	504	INTERESSI PASSIVI SU FINANZIAMENTI A MEDIO LUNGO TERMINE A CASSA DD PP	368.195,00	554.371,95	358.872,00	349.163,00	Dirigenti Finanziaria
902017	904	INTERESSI PASSIVI SU FINANZIAMENTI A MEDIO LUNGO TERMINE A IMPRESE	29.563,00	29.563,00	27.802,00	25.959,00	Dirigenti Finanziaria
903017	201	INTERESSI PASSIVI SU TITOLI OBBLIGAZIONARI A MEDIO E LUNGO TERMINE IN VALUTA DOMESTICA	14,00	14,00	378,00	954,00	Dirigenti Finanziaria
904017	201	INTERESSI PASSIVI SU TITOLI OBBLIGAZIONARI A MEDIO E LUNGO TERMINE IN VALUTA DOMESTICA	7.556,00	7.556,00	7.330,00	7.488,00	Dirigenti Finanziaria
904017	504	INTERESSI PASSIVI SU FINANZIAMENTI A MEDIO LUNGO TERMINE A CASSA DD PP	341,00	341,00	350,00	289,00	Dirigenti Finanziaria
904027	201	INTERESSI PASSIVI SU TITOLI OBBLIGAZIONARI A MEDIO E LUNGO TERMINE IN VALUTA DOMESTICA	9.198,00	9.198,00	11.579,00	15.904,00	Dirigenti Finanziaria
904027	504	INTERESSI PASSIVI SU FINANZIAMENTI A MEDIO LUNGO TERMINE A CASSA DD PP	210.500,00	315.776,72	205.656,00	200.453,00	Dirigenti Finanziaria
904027	904	INTERESSI PASSIVI SU FINANZIAMENTI A MEDIO LUNGO TERMINE A IMPRESE	10.243,00	10.243,00	9.632,00	8.994,00	Dirigenti Finanziaria
904067	201	INTERESSI PASSIVI SU TITOLI OBBLIGAZIONARI A MEDIO E LUNGO TERMINE IN VALUTA DOMESTICA	61.473,00	61.473,00	56.618,00	51.733,00	Dirigenti Finanziaria
904067	504	INTERESSI PASSIVI SU FINANZIAMENTI A MEDIO LUNGO TERMINE A CASSA DD PP	125.282,00	189.231,19	121.821,00	117.948,00	Dirigenti Finanziaria

Spese correnti per centro di costo 0092 - SPESE PER INTERESSI PASSIVI

<i>Spese di funzionamento trasversali</i>							
			<i>Previsione</i>				
<i>Cap.</i>	<i>Art.</i>	<i>Descrizione</i>	<i>2018 Competenza</i>	<i>2018 Cassa</i>	<i>2019 Competenza</i>	<i>2020 Competenza</i>	<i>Responsabile</i>
904067	904	INTERESSI PASSIVI SU FINANZIAMENTI A MEDIO LUNGO TERMINE A IMPRESE	17.071,00	17.071,00	16.054,00	14.990,00	Dirigenti Finanziaria
904077	201	INTERESSI PASSIVI SU TITOLI OBBLIGAZIONARI A MEDIO E LUNGO TERMINE IN VALUTA DOMESTICA	23.509,00	23.509,00	21.799,00	20.089,00	Dirigenti Finanziaria
905027	201	INTERESSI PASSIVI SU TITOLI OBBLIGAZIONARI A MEDIO E LUNGO TERMINE IN VALUTA DOMESTICA	647.326,00	647.326,00	646.810,00	646.537,00	Dirigenti Finanziaria
905027	504	INTERESSI PASSIVI SU FINANZIAMENTI A MEDIO LUNGO TERMINE A CASSA DD PP	5.471,00	8.280,39	5.325,00	5.170,00	Dirigenti Finanziaria
905027	904	INTERESSI PASSIVI SU FINANZIAMENTI A MEDIO LUNGO TERMINE A IMPRESE	5.122,00	5.122,00	4.816,00	4.497,00	Dirigenti Finanziaria
906017	201	INTERESSI PASSIVI SU TITOLI OBBLIGAZIONARI A MEDIO E LUNGO TERMINE IN VALUTA DOMESTICA	86.522,00	86.522,00	81.924,00	79.430,00	Dirigenti Finanziaria
906017	504	INTERESSI PASSIVI SU FINANZIAMENTI A MEDIO LUNGO TERMINE A CASSA DD PP	82.668,00	125.208,68	80.346,00	77.886,00	Dirigenti Finanziaria
906017	904	INTERESSI PASSIVI SU FINANZIAMENTI A MEDIO LUNGO TERMINE A IMPRESE	25.960,00	25.960,00	24.413,00	22.795,00	Dirigenti Finanziaria
908027	201	INTERESSI PASSIVI SU TITOLI OBBLIGAZIONARI A MEDIO E LUNGO TERMINE IN VALUTA DOMESTICA	200.696,00	200.696,00	185.729,00	173.361,00	Dirigenti Finanziaria
908027	504	INTERESSI PASSIVI SU FINANZIAMENTI A MEDIO LUNGO TERMINE A CASSA DD PP	115.682,00	115.682,00	111.796,00	107.058,00	Dirigenti Finanziaria
908027	904	INTERESSI PASSIVI SU FINANZIAMENTI A MEDIO LUNGO TERMINE A IMPRESE	78.525,00	78.525,00	73.845,00	68.952,00	Dirigenti Finanziaria
909027	201	INTERESSI PASSIVI SU TITOLI OBBLIGAZIONARI A MEDIO E LUNGO TERMINE IN VALUTA DOMESTICA	55.969,00	55.969,00	56.598,00	60.249,00	Dirigenti Finanziaria
909027	504	INTERESSI PASSIVI SU FINANZIAMENTI A MEDIO LUNGO TERMINE A CASSA DD PP	16.793,00	22.629,28	15.661,00	14.465,00	Dirigenti Finanziaria
909027	904	INTERESSI PASSIVI SU FINANZIAMENTI A MEDIO LUNGO TERMINE A IMPRESE	6.146,00	6.146,00	5.780,00	5.397,00	Dirigenti Finanziaria

Spese correnti per centro di costo 0092 - SPESE PER INTERESSI PASSIVI

<i>Spese di funzionamento trasversali</i>							
			<i>Previsione</i>				
<i>Cap.</i>	<i>Art.</i>	<i>Descrizione</i>	<i>2018 Competenza</i>	<i>2018 Cassa</i>	<i>2019 Competenza</i>	<i>2020 Competenza</i>	<i>Responsabile</i>
909047	201	INTERESSI PASSIVI SU TITOLI OBBLIGAZIONARI A MEDIO E LUNGO TERMINE IN VALUTA DOMESTICA	175,00	175,00	5.051,00	12.749,00	Dirigenti Finanziaria
909047	904	INTERESSI PASSIVI SU FINANZIAMENTI A MEDIO LUNGO TERMINE A IMPRESE	17.071,00	17.071,00	16.054,00	14.990,00	Dirigenti Finanziaria
910027	201	INTERESSI PASSIVI SU TITOLI OBBLIGAZIONARI A MEDIO E LUNGO TERMINE IN VALUTA DOMESTICA	72.898,00	72.898,00	63.517,00	53.678,00	Dirigenti Finanziaria
910027	504	INTERESSI PASSIVI SU FINANZIAMENTI A MEDIO LUNGO TERMINE A CASSA DD PP	37.048,00	55.621,25	35.817,00	34.534,00	Dirigenti Finanziaria
910057	201	INTERESSI PASSIVI SU TITOLI OBBLIGAZIONARI A MEDIO E LUNGO TERMINE IN VALUTA DOMESTICA	271.314,00	271.314,00	271.590,00	289.015,00	Dirigenti Finanziaria
910057	504	INTERESSI PASSIVI SU FINANZIAMENTI A MEDIO LUNGO TERMINE A CASSA DD PP	469.089,00	665.674,22	442.946,00	409.592,00	Dirigenti Finanziaria
910057	904	INTERESSI PASSIVI SU FINANZIAMENTI A MEDIO LUNGO TERMINE A IMPRESE	145.849,00	145.849,00	139.014,00	131.891,00	Dirigenti Finanziaria
911017	201	INTERESSI PASSIVI SU TITOLI OBBLIGAZIONARI A MEDIO E LUNGO TERMINE IN VALUTA DOMESTICA	8.578,00	8.578,00	7.825,00	7.034,00	Dirigenti Finanziaria
911017	504	INTERESSI PASSIVI SU FINANZIAMENTI A MEDIO LUNGO TERMINE A CASSA DD PP	865,00	865,00	962,00	805,00	Dirigenti Finanziaria
912017	201	INTERESSI PASSIVI SU TITOLI OBBLIGAZIONARI A MEDIO E LUNGO TERMINE IN VALUTA DOMESTICA	86,00	86,00	2.469,00	6.233,00	Dirigenti Finanziaria
912017	504	INTERESSI PASSIVI SU FINANZIAMENTI A MEDIO LUNGO TERMINE A CASSA DD PP	32.676,00	32.676,00	33.399,00	27.642,00	Dirigenti Finanziaria
912097	201	INTERESSI PASSIVI SU TITOLI OBBLIGAZIONARI A MEDIO E LUNGO TERMINE IN VALUTA DOMESTICA	21.755,00	21.755,00	20.233,00	18.893,00	Dirigenti Finanziaria
912097	504	INTERESSI PASSIVI SU FINANZIAMENTI A MEDIO LUNGO TERMINE A CASSA DD PP	7.298,00	7.298,00	7.153,00	7.000,00	Dirigenti Finanziaria

Spese correnti per centro di costo 0092 - SPESE PER INTERESSI PASSIVI

<i>Spese di funzionamento trasversali</i>							
			<i>Previsione</i>				
<i>Cap.</i>	<i>Art.</i>	<i>Descrizione</i>	<i>2018 Competenza</i>	<i>2018 Cassa</i>	<i>2019 Competenza</i>	<i>2020 Competenza</i>	<i>Responsabile</i>
912097	904	INTERESSI PASSIVI SU FINANZIAMENTI A MEDIO LUNGO TERMINE A IMPRESE	23.558,00	23.558,00	22.154,00	20.686,00	Dirigenti Finanziaria
914047	201	INTERESSI PASSIVI SU TITOLI OBBLIGAZIONARI A MEDIO E LUNGO TERMINE IN VALUTA DOMESTICA	2,00	2,00	54,00	135,00	Dirigenti Finanziaria
		TOTALE MACROAGGREGATO INTERESSI PASSIVI	7.729.819,61	8.455.007,46	7.653.888,64	7.674.826,21	
	TOT.	SPESE DI FUNZIONAMENTO TRASVERSALI	7.729.819,61	8.455.007,46	7.653.888,64	7.674.826,21	

Spese correnti per centro di costo 0094 - IRAP

<i>Spese di funzionamento trasversali</i>							
			<i>Previsione</i>				
<i>Cap.</i>	<i>Art.</i>	<i>Descrizione</i>	<i>2018 Competenza</i>	<i>2018 Cassa</i>	<i>2019 Competenza</i>	<i>2020 Competenza</i>	<i>Responsabile</i>
901012	101	IMPOSTA REGIONALE SULLE ATTIVITÀ PRODUTTIVE (IRAP)	585.752,00	584.457,53	576.969,00	568.186,00	Dirigenti Finanziaria
901022	101	IMPOSTA REGIONALE SULLE ATTIVITÀ PRODUTTIVE (IRAP)	124.085,00	124.085,00	122.224,00	120.364,00	Dirigenti Finanziaria
901032	101	IMPOSTA REGIONALE SULLE ATTIVITÀ PRODUTTIVE (IRAP)	213.436,00	213.436,00	210.236,00	207.035,00	Dirigenti Finanziaria
901042	101	IMPOSTA REGIONALE SULLE ATTIVITÀ PRODUTTIVE (IRAP)	107.031,00	107.031,00	105.426,00	103.821,00	Dirigenti Finanziaria
901052	101	IMPOSTA REGIONALE SULLE ATTIVITÀ PRODUTTIVE (IRAP)	84.873,00	84.873,00	83.600,00	82.328,00	Dirigenti Finanziaria
901062	101	IMPOSTA REGIONALE SULLE ATTIVITÀ PRODUTTIVE (IRAP)	202.449,00	202.449,00	199.413,00	196.378,00	Dirigenti Finanziaria
901072	101	IMPOSTA REGIONALE SULLE ATTIVITÀ PRODUTTIVE (IRAP)	270.124,00	270.124,00	264.813,00	271.662,00	Dirigenti Finanziaria
901082	101	IMPOSTA REGIONALE SULLE ATTIVITÀ PRODUTTIVE (IRAP)	64.504,00	64.504,00	63.537,00	62.570,00	Dirigenti Finanziaria
901102	101	IMPOSTA REGIONALE SULLE ATTIVITÀ PRODUTTIVE (IRAP)	279.893,00	279.893,00	275.696,00	271.499,00	Dirigenti Finanziaria
901112	101	IMPOSTA REGIONALE SULLE ATTIVITÀ PRODUTTIVE (IRAP)	244.141,20	244.141,20	240.480,00	236.820,00	Dirigenti Finanziaria
902012	101	IMPOSTA REGIONALE SULLE ATTIVITÀ PRODUTTIVE (IRAP)	10.343,00	10.343,00	10.188,00	10.033,00	Dirigenti Finanziaria
903012	101	IMPOSTA REGIONALE SULLE ATTIVITÀ PRODUTTIVE (IRAP)	1.275.839,00	1.272.947,41	1.256.710,20	1.237.579,20	Dirigenti Finanziaria
904012	101	IMPOSTA REGIONALE SULLE ATTIVITÀ PRODUTTIVE (IRAP)	343.527,00	343.527,00	338.376,00	333.225,00	Dirigenti Finanziaria
904062	101	IMPOSTA REGIONALE SULLE ATTIVITÀ PRODUTTIVE (IRAP)	241.644,00	241.644,00	238.021,00	234.397,00	Dirigenti Finanziaria
905012	101	IMPOSTA REGIONALE SULLE ATTIVITÀ PRODUTTIVE (IRAP)	7.353,00	7.353,00	7.243,00	7.132,00	Dirigenti Finanziaria

Spese correnti per centro di costo 0094 - IRAP

<i>Spese di funzionamento trasversali</i>							
			<i>Previsione</i>				
<i>Cap.</i>	<i>Art.</i>	<i>Descrizione</i>	<i>2018 Competenza</i>	<i>2018 Cassa</i>	<i>2019 Competenza</i>	<i>2020 Competenza</i>	<i>Responsabile</i>
905022	101	IMPOSTA REGIONALE SULLE ATTIVITÀ PRODUTTIVE (IRAP)	341.455,00	341.455,00	336.335,00	331.215,00	Dirigenti Finanziaria
906012	101	IMPOSTA REGIONALE SULLE ATTIVITÀ PRODUTTIVE (IRAP)	45.303,00	45.303,00	44.624,00	43.944,00	Dirigenti Finanziaria
907012	101	IMPOSTA REGIONALE SULLE ATTIVITÀ PRODUTTIVE (IRAP)	73.606,00	73.606,00	72.502,00	71.399,00	Dirigenti Finanziaria
908012	101	IMPOSTA REGIONALE SULLE ATTIVITÀ PRODUTTIVE (IRAP)	490.096,00	490.096,00	482.747,00	475.399,00	Dirigenti Finanziaria
908022	101	IMPOSTA REGIONALE SULLE ATTIVITÀ PRODUTTIVE (IRAP)	69.194,00	69.194,00	68.156,00	67.119,00	Dirigenti Finanziaria
909012	101	IMPOSTA REGIONALE SULLE ATTIVITÀ PRODUTTIVE (IRAP)	47.432,00	47.432,00	46.720,00	46.010,00	Dirigenti Finanziaria
909022	101	IMPOSTA REGIONALE SULLE ATTIVITÀ PRODUTTIVE (IRAP)	105.736,00	105.736,00	118.302,00	116.501,00	Dirigenti Finanziaria
909032	101	IMPOSTA REGIONALE SULLE ATTIVITÀ PRODUTTIVE (IRAP)	9.567,00	9.567,00	0,00	0,00	Dirigenti Finanziaria
909042	101	IMPOSTA REGIONALE SULLE ATTIVITÀ PRODUTTIVE (IRAP)	28.383,00	28.383,00	0,00	0,00	Dirigenti Finanziaria
909082	101	IMPOSTA REGIONALE SULLE ATTIVITÀ PRODUTTIVE (IRAP)	52.995,00	52.995,00	52.200,00	51.406,00	Dirigenti Finanziaria
910032	101	IMPOSTA REGIONALE SULLE ATTIVITÀ PRODUTTIVE (IRAP)	73.242,00	73.242,00	72.144,00	71.046,00	Dirigenti Finanziaria
910052	101	IMPOSTA REGIONALE SULLE ATTIVITÀ PRODUTTIVE (IRAP)	213.633,00	213.633,00	201.982,00	198.422,00	Dirigenti Finanziaria
911012	101	IMPOSTA REGIONALE SULLE ATTIVITÀ PRODUTTIVE (IRAP)	42.633,00	42.633,00	41.994,00	41.354,00	Dirigenti Finanziaria
912012	101	IMPOSTA REGIONALE SULLE ATTIVITÀ PRODUTTIVE (IRAP)	212.398,00	212.398,00	209.213,00	206.028,00	Dirigenti Finanziaria
912022	101	IMPOSTA REGIONALE SULLE ATTIVITÀ PRODUTTIVE (IRAP)	23.456,00	23.456,00	23.104,00	22.753,00	Dirigenti Finanziaria

Spese correnti per centro di costo 0094 - IRAP

<i>Spese di funzionamento trasversali</i>							
			<i>Previsione</i>				
<i>Cap.</i>	<i>Art.</i>	<i>Descrizione</i>	<i>2018 Competenza</i>	<i>2018 Cassa</i>	<i>2019 Competenza</i>	<i>2020 Competenza</i>	<i>Responsabile</i>
912032	101	IMPOSTA REGIONALE SULLE ATTIVITÀ PRODUTTIVE (IRAP)	53.331,00	53.331,00	52.531,00	51.732,00	Dirigenti Finanziaria
912042	101	IMPOSTA REGIONALE SULLE ATTIVITÀ PRODUTTIVE (IRAP)	121.598,00	121.598,00	119.775,00	117.951,00	Dirigenti Finanziaria
912062	101	IMPOSTA REGIONALE SULLE ATTIVITÀ PRODUTTIVE (IRAP)	25.003,00	25.003,00	24.628,00	24.253,00	Dirigenti Finanziaria
912072	101	IMPOSTA REGIONALE SULLE ATTIVITÀ PRODUTTIVE (IRAP)	146.282,00	146.282,00	144.089,00	141.895,00	Dirigenti Finanziaria
912082	101	IMPOSTA REGIONALE SULLE ATTIVITÀ PRODUTTIVE (IRAP)	11.217,00	11.217,00	11.049,00	10.881,00	Dirigenti Finanziaria
914022	101	IMPOSTA REGIONALE SULLE ATTIVITÀ PRODUTTIVE (IRAP)	149.307,00	149.307,00	147.068,00	144.829,00	Dirigenti Finanziaria
914042	101	IMPOSTA REGIONALE SULLE ATTIVITÀ PRODUTTIVE (IRAP)	14.330,00	14.330,00	14.115,00	13.900,00	Dirigenti Finanziaria
915032	101	IMPOSTA REGIONALE SULLE ATTIVITÀ PRODUTTIVE (IRAP)	7.368,00	7.368,00	7.258,00	7.147,00	Dirigenti Finanziaria
919012	101	IMPOSTA REGIONALE SULLE ATTIVITÀ PRODUTTIVE (IRAP)	43.402,00	43.402,00	42.751,00	42.100,00	Dirigenti Finanziaria
		TOTALE MACROAGGREGATO IMPOSTE E TASSE A CARICO DELL'ENTE	6.455.961,20	6.451.775,14	6.326.219,20	6.240.313,20	
	TOT.	SPESE DI FUNZIONAMENTO TRASVERSALI	6.455.961,20	6.451.775,14	6.326.219,20	6.240.313,20	

Spese correnti per centro di costo 0116 - SOCIETÀ PARTECIPATE

<i>Spese di gestione a responsabilità diretta</i>							
			<i>Previsione</i>				
<i>Cap.</i>	<i>Art.</i>	<i>Descrizione</i>	<i>2018 Competenza</i>	<i>2018 Cassa</i>	<i>2019 Competenza</i>	<i>2020 Competenza</i>	<i>Responsabile</i>
11603	11	GIORNALI, RIVISTE E PUBBLICAZIONI	1.430,80	1.430,80	1.430,80	1.430,80	Dirigenti Finanziaria
11603	12	ALTRI BENI DI CONSUMO	50,00	50,00	50,00	50,00	Dirigenti Finanziaria
11603	25	UTENZE E CANONI	1.354,20	1.354,20	1.354,20	1.354,20	Dirigenti Finanziaria
11603	26	SERVIZI AMMINISTRATIVI	145,00	145,00	145,00	145,00	Dirigenti Finanziaria
		TOTALE MACROAGGREGATO ACQUISTO DI BENI E SERVIZI	2.980,00	2.980,00	2.980,00	2.980,00	
11604	399	TRASFERIMENTI CORRENTI FONDAZIONE AGENZIA DELLO SVILUPPO	50.000,00	50.000,00	50.000,00	50.000,00	Dirigenti Finanziaria
11604	499	TRASFERIMENTI CORRENTI FONDAZIONE FORTE MARGHERA	35.000,00	35.000,00	35.000,00	35.000,00	Dirigenti Finanziaria
		TOTALE MACROAGGREGATO TRASFERIMENTI CORRENTI	85.000,00	85.000,00	85.000,00	85.000,00	
	TOT.	SPESE DI GESTIONE A RESPONSABILITÀ DIRETTA	87.980,00	87.980,00	87.980,00	87.980,00	

<i>Spese di funzionamento trasversali</i>							
			<i>Previsione</i>				
<i>Cap.</i>	<i>Art.</i>	<i>Descrizione</i>	<i>2018 Competenza</i>	<i>2018 Cassa</i>	<i>2019 Competenza</i>	<i>2020 Competenza</i>	<i>Responsabile</i>
11610	401	PREMI DI ASSICURAZIONE CONTRO I DANNI	34.345,00	34.345,00	48.747,00	48.747,00	Dirigenti Servizi amministrativi e affari generali
		TOTALE MACROAGGREGATO ALTRE SPESE CORRENTI	34.345,00	34.345,00	48.747,00	48.747,00	
	TOT.	SPESE DI FUNZIONAMENTO TRASVERSALI	34.345,00	34.345,00	48.747,00	48.747,00	

Voci di spesa corrente con dettaglio per centro di costo 0116

<i>Cap.</i>	<i>Art.</i>	<i>Descrizione</i>	<i>Importo 2018</i>	<i>Importo 2019</i>	<i>Importo 2020</i>
11603	11	GIORNALI, RIVISTE E PUBBLICAZIONI	1.430,80	1.430,80	1.430,80
		UFF.GEDI.019 - GIORNALI, RIVISTE E PUBBLICAZIONI	1.430,80	1.430,80	1.430,80
<i>Cap.</i>	<i>Art.</i>	<i>Descrizione</i>	<i>Importo 2018</i>	<i>Importo 2019</i>	<i>Importo 2020</i>
11603	12	ALTRI BENI DI CONSUMO	50,00	50,00	50,00
		UFF.GEDI.022 - ALTRI BENI DI CONSUMO	50,00	50,00	50,00
<i>Cap.</i>	<i>Art.</i>	<i>Descrizione</i>	<i>Importo 2018</i>	<i>Importo 2019</i>	<i>Importo 2020</i>
11603	25	UTENZE E CANONI	1.354,20	1.354,20	1.354,20
		UFF.GEDI.021 - UTENZE E CANONI	1.354,20	1.354,20	1.354,20
<i>Cap.</i>	<i>Art.</i>	<i>Descrizione</i>	<i>Importo 2018</i>	<i>Importo 2019</i>	<i>Importo 2020</i>
11603	26	SERVIZI AMMINISTRATIVI	145,00	145,00	145,00
		UFF.GEDI.020 - SERVIZI AMMINISTRATIVI	145,00	145,00	145,00
<i>Cap.</i>	<i>Art.</i>	<i>Descrizione</i>	<i>Importo 2018</i>	<i>Importo 2019</i>	<i>Importo 2020</i>
11604	399	TRASFERIMENTI CORRENTI FONDAZIONE AGENZIA DELLO SVILUPPO	50.000,00	50.000,00	50.000,00
		TRAS.GEDI.026 - TRASFERIMENTI CORRENTI FONDAZIONE AGENZIA DELLO SVILUPPO	50.000,00	50.000,00	50.000,00
<i>Cap.</i>	<i>Art.</i>	<i>Descrizione</i>	<i>Importo 2018</i>	<i>Importo 2019</i>	<i>Importo 2020</i>
11604	499	TRASFERIMENTI CORRENTI FONDAZIONE FORTE MARGHERA	35.000,00	35.000,00	35.000,00
		TRAS.GEDI.025 - TRASFERIMENTI CORRENTI FONDAZIONE FORTE MARGHERA	35.000,00	35.000,00	35.000,00

Spese correnti per centro di costo 0120 - UFFICI GIUDIZIARI

<i>Spese di funzionamento trasversali</i>							
			<i>Previsione</i>				
<i>Cap.</i>	<i>Art.</i>	<i>Descrizione</i>	<i>2018 Competenza</i>	<i>2018 Cassa</i>	<i>2019 Competenza</i>	<i>2020 Competenza</i>	<i>Responsabile</i>
12010	401	PREMI DI ASSICURAZIONE CONTRO I DANNI	2.813,00	2.813,00	4.320,00	4.320,00	Dirigenti Servizi amministrativi e affari generali
		TOTALE MACROAGGREGATO ALTRE SPESE CORRENTI	2.813,00	2.813,00	4.320,00	4.320,00	
	TOT.	SPESE DI FUNZIONAMENTO TRASVERSALI	2.813,00	2.813,00	4.320,00	4.320,00	

Spese correnti per centro di costo 0220 - TEATRO LA FENICE

<i>Spese di gestione a responsabilità diretta</i>							
			<i>Previsione</i>				
<i>Cap.</i>	<i>Art.</i>	<i>Descrizione</i>	<i>2018 Competenza</i>	<i>2018 Cassa</i>	<i>2019 Competenza</i>	<i>2020 Competenza</i>	<i>Responsabile</i>
22004	102	TRASFERIMENTI CORRENTI A AMMINISTRAZIONI LOCALI	627.000,00	1.627.000,00	327.000,00	327.000,00	Dirigenti Finanziaria
		TOTALE MACROAGGREGATO TRASFERIMENTI CORRENTI	627.000,00	1.627.000,00	327.000,00	327.000,00	
	TOT.	SPESE DI GESTIONE A RESPONSABILITÀ DIRETTA	627.000,00	1.627.000,00	327.000,00	327.000,00	

<i>Spese di funzionamento trasversali</i>							
			<i>Previsione</i>				
<i>Cap.</i>	<i>Art.</i>	<i>Descrizione</i>	<i>2018 Competenza</i>	<i>2018 Cassa</i>	<i>2019 Competenza</i>	<i>2020 Competenza</i>	<i>Responsabile</i>
22010	401	PREMI DI ASSICURAZIONE CONTRO I DANNI	6.019,00	6.019,00	9.245,00	9.245,00	Dirigenti Servizi amministrativi e affari generali
		TOTALE MACROAGGREGATO ALTRE SPESE CORRENTI	6.019,00	6.019,00	9.245,00	9.245,00	
	TOT.	SPESE DI FUNZIONAMENTO TRASVERSALI	6.019,00	6.019,00	9.245,00	9.245,00	

Voci di spesa corrente con dettaglio per centro di costo 0220

<i>Cap.</i>	<i>Art.</i>	<i>Descrizione</i>	<i>Importo 2018</i>	<i>Importo 2019</i>	<i>Importo 2020</i>
22004	102	TRASFERIMENTI CORRENTI A AMMINISTRAZIONI LOCALI	627.000,00	327.000,00	327.000,00
		TRAS.GEDI.121 - trasferimento alla Fenice a ristoro delle rate del mutuo per acquisto immobile	327.000,00	327.000,00	327.000,00
		TRAS.GEDI.124 - Trasferimento alla Fondazione Teatro La Fenice	300.000,00	0,00	0,00

Spese correnti per centro di costo 0435 - PUBBLICITA' E AFFISSIONI

<i>Spese di gestione a responsabilità diretta</i>							
			<i>Previsione</i>				
<i>Cap.</i>	<i>Art.</i>	<i>Descrizione</i>	<i>2018 Competenza</i>	<i>2018 Cassa</i>	<i>2019 Competenza</i>	<i>2020 Competenza</i>	<i>Responsabile</i>
43503	1	PRESTAZIONI PROFESSIONALI E SPECIALISTICHE	150.000,00	150.000,00	0,00	0,00	Dirigenti Finanziaria
43503	12	ALTRI BENI DI CONSUMO	5.000,00	4.693,78	5.000,00	5.000,00	Dirigenti Finanziaria
43503	26	SERVIZI AMMINISTRATIVI	29.176,50	15.000,00	0,00	0,00	Dirigenti Finanziaria
43503	99	ALTRI SERVIZI	237.500,00	237.500,00	237.500,00	237.500,00	Dirigenti Finanziaria
		TOTALE MACROAGGREGATO ACQUISTO DI BENI E SERVIZI	421.676,50	407.193,78	242.500,00	242.500,00	
43510	99	ALTRE SPESE CORRENTI N.A.C.	10.000,00	10.000,00	10.000,00	10.000,00	Dirigenti Finanziaria
		TOTALE MACROAGGREGATO ALTRE SPESE CORRENTI	10.000,00	10.000,00	10.000,00	10.000,00	
	TOT.	SPESE DI GESTIONE A RESPONSABILITÀ DIRETTA	431.676,50	417.193,78	252.500,00	252.500,00	

<i>Spese di funzionamento trasversali</i>							
			<i>Previsione</i>				
<i>Cap.</i>	<i>Art.</i>	<i>Descrizione</i>	<i>2018 Competenza</i>	<i>2018 Cassa</i>	<i>2019 Competenza</i>	<i>2020 Competenza</i>	<i>Responsabile</i>
43510	401	PREMI DI ASSICURAZIONE CONTRO I DANNI	197,00	197,00	302,00	302,00	Dirigenti Servizi amministrativi e affari generali
		TOTALE MACROAGGREGATO ALTRE SPESE CORRENTI	197,00	197,00	302,00	302,00	
	TOT.	SPESE DI FUNZIONAMENTO TRASVERSALI	197,00	197,00	302,00	302,00	

Voci di spesa corrente con dettaglio per centro di costo 0435

<i>Cap.</i>	<i>Art.</i>	<i>Descrizione</i>	<i>Importo 2018</i>	<i>Importo 2019</i>	<i>Importo 2020</i>
43503	1	PRESTAZIONI PROFESSIONALI E SPECIALISTICHE	150.000,00	0,00	0,00
		UFF.GEDI.240 - Espletamento gara per la progettazione degli ambiti pubblicitari	150.000,00	0,00	0,00

<i>Cap.</i>	<i>Art.</i>	<i>Descrizione</i>	<i>Importo 2018</i>	<i>Importo 2019</i>	<i>Importo 2020</i>
43503	12	ALTRI BENI DI CONSUMO	5.000,00	5.000,00	5.000,00
		UFF.GEDI.017 - Acquisto materiali di consumo per il funzionamento del Settore Tributi	5.000,00	5.000,00	5.000,00

<i>Cap.</i>	<i>Art.</i>	<i>Descrizione</i>	<i>Importo 2018</i>	<i>Importo 2019</i>	<i>Importo 2020</i>
43503	26	SERVIZI AMMINISTRATIVI	29.176,50	0,00	0,00
		UFF.GEDI.018 - Pubblicazione bando di gara impianti pubblicitari di Grande formato	15.000,00	0,00	0,00
		RIAC.RR17.022 - spese finanziate con fondo pluriennale vincolato da riaccertamento 2017	14.176,50	0,00	0,00

<i>Cap.</i>	<i>Art.</i>	<i>Descrizione</i>	<i>Importo 2018</i>	<i>Importo 2019</i>	<i>Importo 2020</i>
43503	99	ALTRI SERVIZI	237.500,00	237.500,00	237.500,00
		SECI.GEDI.001 - Servizio delle pubbliche affissioni	227.500,00	227.500,00	227.500,00
		SECI.GEDI.003 - Interventi di pubblica incolumita su tabelle delle pubbliche affissioni	10.000,00	10.000,00	10.000,00

<i>Cap.</i>	<i>Art.</i>	<i>Descrizione</i>	<i>Importo 2018</i>	<i>Importo 2019</i>	<i>Importo 2020</i>
43510	99	ALTRE SPESE CORRENTI N.A.C.	10.000,00	10.000,00	10.000,00
		SECI.GEDI.002 - Rimozione forzata impianti pubblicitari e occupazione di suolo pubblico abusivi	10.000,00	10.000,00	10.000,00

Spese correnti per centro di costo 0465 - CASINO' MUNICIPALE

<i>Spese di gestione a responsabilità diretta</i>							
			<i>Previsione</i>				
<i>Cap.</i>	<i>Art.</i>	<i>Descrizione</i>	<i>2018 Competenza</i>	<i>2018 Cassa</i>	<i>2019 Competenza</i>	<i>2020 Competenza</i>	<i>Responsabile</i>
46503	699	ALTRI SERVIZI: GESTIONE CASA DA GIOCO	70.500.000,00	79.500.000,00	70.500.000,00	70.500.000,00	Dirigenti Finanziaria
		TOTALE MACROAGGREGATO ACQUISTO DI BENI E SERVIZI	70.500.000,00	79.500.000,00	70.500.000,00	70.500.000,00	
46510	999	ALTRE SPESE CORRENTI N.A.C.	8.522.279,24	4.772.279,24	4.272.279,24	4.272.279,24	Dirigenti Finanziaria
		TOTALE MACROAGGREGATO ALTRE SPESE CORRENTI	8.522.279,24	4.772.279,24	4.272.279,24	4.272.279,24	
46502	199	IMPOSTA DI INTRATTENIMENTO SUGLI INCASSI DA GIOCO	7.590.000,00	7.590.000,00	7.590.000,00	7.590.000,00	Dirigenti Finanziaria
46502	299	IMPOSTA DI INTRATTENIMENTO SUGLI INCASSI DA INGRESSI E MANCE	1.500.000,00	1.500.000,00	1.500.000,00	1.500.000,00	Dirigenti Finanziaria
		TOTALE MACROAGGREGATO IMPOSTE E TASSE A CARICO DELL'ENTE	9.090.000,00	9.090.000,00	9.090.000,00	9.090.000,00	
	TOT.	SPESE DI GESTIONE A RESPONSABILITÀ DIRETTA	88.112.279,2 4	93.362.279,2 4	83.862.279,2 4	83.862.279,2 4	

Voci di spesa corrente con dettaglio per centro di costo 0465

<i>Cap.</i>	<i>Art.</i>	<i>Descrizione</i>	<i>Importo 2018</i>	<i>Importo 2019</i>	<i>Importo 2020</i>
46502	199	IMPOSTA DI INTRATTENIMENTO SUGLI INCASSI DA GIOCO	7.590.000,00	7.590.000,00	7.590.000,00
		ONER.GEDI.010 - Imposte su intrattenimento e giochi	7.590.000,00	7.590.000,00	7.590.000,00

<i>Cap.</i>	<i>Art.</i>	<i>Descrizione</i>	<i>Importo 2018</i>	<i>Importo 2019</i>	<i>Importo 2020</i>
46502	299	IMPOSTA DI INTRATTENIMENTO SUGLI INCASSI DA INGRESSI E MANCE	1.500.000,00	1.500.000,00	1.500.000,00
		ONER.GEDI.011 - Imposta su ingressi e mance Casa da Gioco	1.500.000,00	1.500.000,00	1.500.000,00

<i>Cap.</i>	<i>Art.</i>	<i>Descrizione</i>	<i>Importo 2018</i>	<i>Importo 2019</i>	<i>Importo 2020</i>
46503	699	ALTRI SERVIZI: GESTIONE CASA DA GIOCO	70.500.000,00	70.500.000,00	70.500.000,00
		ENTE.GEDI.009 - Compenso casa da Gioco	70.500.000,00	70.500.000,00	70.500.000,00

<i>Cap.</i>	<i>Art.</i>	<i>Descrizione</i>	<i>Importo 2018</i>	<i>Importo 2019</i>	<i>Importo 2020</i>
46510	999	ALTRE SPESE CORRENTI N.A.C.	8.522.279,24	4.272.279,24	4.272.279,24
		ENTE.GEDI.010 - Pagamento alla Banca BIIS delle rate derivanti dalla cessione di credito effettuata dal Casa da Gioco e ristoro delle stesse da parte della Casa da Gioco	4.272.279,24	4.272.279,24	4.272.279,24
		RIAC.RR17.018 - spese finanziate con fondo pluriennale vincolato da riaccertamento 2017	4.250.000,00	0,00	0,00

Entrate correnti per direzione e centro di costo

			Previsione				
Cap.	Art.	Descrizione	2018 Competenza	2018 Cassa	2019 Competenza	2020 Competenza	Responsabile
100102	35	FONDO DI SOLIDARIETA' COMUNALE	29.799.907,00	29.799.907,00	29.799.907,00	29.799.907,00	Direttore Finanziaria
200110	35	ALTRI TRASFERIMENTI DALLO STATO	1.919.671,54	1.919.671,54	719.895,00	719.895,00	Direttore Finanziaria
200113	35	TRASFERIMENTI DALLO STATO PER ASSEGNO MEDAGLIA AL VALORE MILITARE	3.800,00	3.800,00	3.800,00	3.800,00	Direttore Finanziaria
200138	35	TRASFERIMENTI DALLO STATO PER RIMBORSO MINOR GETTITO IMU	994.198,00	994.198,00	994.198,00	994.198,00	Direttore Finanziaria
200141	35	CINQUE PER MILLE DELL'IMPOSTA SUL REDDITO DELLE PERSONE FISICHE	80.000,00	80.000,00	80.000,00	80.000,00	Direttore Finanziaria
200230	35	TRASFERIMENTI DALLA REGIONE PER REALIZZAZIONE DEI PARCHEGGI SCAMBIATORI L. 122/89 (COPERTURA 90% ONERI PASSIVI CDC 250)	24.326,28	24.326,28	24.326,28	0,00	Direttore Finanziaria
200290	35	TRASFERIMENTI CORRENTI DA IMPRESE	51.000,00	51.000,00	0,00	0,00	Direttore Finanziaria
330303	35	INTERESSI ATTIVI DIVERSI	200.000,00	200.000,00	200.000,00	200.000,00	Direttore Finanziaria
330306	35	FLUSSI FINANZIARI OPERAZIONI SWAP	921.000,00	921.000,00	1.178.000,00	1.458.000,00	Direttore Finanziaria
350214	35	RIMBORSI VARI	500.000,00	500.000,00	500.000,00	500.000,00	Direttore Finanziaria
350216	35	RIMBORSI DA FONDAZIONE MUSEI	600.000,00	600.000,00	600.000,00	600.000,00	Direttore Finanziaria
359912	35	RECUPERO IVA	5.454.239,00	5.454.239,00	5.200.000,00	5.200.000,00	Direttore Finanziaria
		TOTALE CdC 0035 - GESTIONE ECONOMICO FINANZIARIA	40.548.141,82	40.548.141,82	39.300.126,28	39.555.800,00	
100601	40	IMPOSTA MUNICIPALE PROPRIA (IMU)	74.000.000,00	91.821.952,24	74.000.000,00	74.000.000,00	Direttore Finanziaria
100602	40	IMPOSTA MUNICIPALE PROPRIA (IMU) - RECUPERO EVASIONE	3.000.000,00	2.000.000,00	3.000.000,00	3.000.000,00	Direttore Finanziaria
100802	40	IMPOSTA COMUNALE SUGLI IMMOBILI (ICI) - RECUPERO EVASIONE	0,00	600.000,00	0,00	0,00	Direttore Finanziaria
101601	40	ADDIZIONALE COMUNALE IRPEF	32.000.000,00	32.000.000,00	32.000.000,00	32.000.000,00	Direttore Finanziaria
104101	40	IMPOSTA DI SOGGIORNO	30.500.000,00	31.069.684,38	30.500.000,00	30.500.000,00	Direttore Finanziaria
106102	40	TASSA SUI SERVIZI INDIVISIBILI	12.000.000,00	13.923.102,74	12.000.000,00	12.000.000,00	Direttore Finanziaria
106103	40	TASSA SUI SERVIZI INDIVISIBILI - RECUPERO EVASIONE	500.000,00	200.000,00	500.000,00	500.000,00	Direttore Finanziaria
310317	40	CANONE PER L' OCCUPAZIONE SPAZI E AREE PUBBLICHE GETTITO BASE	10.400.000,00	10.400.000,00	10.400.000,00	10.400.000,00	Direttore Finanziaria

Entrate correnti per direzione e centro di costo

			Previsione				
Cap.	Art.	Descrizione	2018 Competenza	2018 Cassa	2019 Competenza	2020 Competenza	Responsabile
310318	40	CANONE PER L' OCCUPAZIONE SPAZI E AREE PUBBLICHE RECUPERO EVASIONE	1.500.000,00	1.500.000,00	1.500.000,00	1.500.000,00	Direttore Finanziaria
		TOTALE CdC 0040 - ENTRATE TRIBUTARIE	163.900.000,00	183.514.739,36	163.900.000,00	163.900.000,00	
200104	120	TRASFERIMENTI DALLO STATO PER SPESE DEGLI UFFICI GIUDIZIARI	0,00	195.000,00	0,00	0,00	Direttore Finanziaria
350223	120	RIMBORSO SPESE PERSONALE IN DISTACCO PRESSO UFFICI GIUDIZIARI	215.000,00	215.000,00	215.000,00	215.000,00	Direttore Finanziaria
		TOTALE CdC 0120 - UFFICI GIUDIZIARI	215.000,00	410.000,00	215.000,00	215.000,00	
105301	435	DIRITTI SULLE PUBBLICHE AFFISSIONI	200.000,00	200.000,00	200.000,00	200.000,00	Direttore Finanziaria
105302	435	CANONE PER L'INSTALLAZIONE MEZZI PUBBLICITARI GETTITO BASE	2.400.000,00	2.400.000,00	2.400.000,00	2.400.000,00	Direttore Finanziaria
105303	435	CANONE PER L'INSTALLAZIONE MEZZI PUBBLICITARI RECUPERO EVASIONE	500.000,00	500.000,00	500.000,00	500.000,00	Direttore Finanziaria
		TOTALE CdC 0435 - PUBBLICITA' E AFFISSIONI	3.100.000,00	3.100.000,00	3.100.000,00	3.100.000,00	
107001	465	PROVENTI DEL CASINÒ MUNICIPALE DI VENEZIA - SPA	94.000.000,00	94.000.000,00	94.000.000,00	94.000.000,00	Direttore Finanziaria
350214	465	RIMBORSI VARI	5.772.279,24	5.772.279,24	5.772.279,24	5.772.279,24	Direttore Finanziaria
		TOTALE CdC 0465 - CASINO' MUNICIPALE	99.772.279,24	99.772.279,24	99.772.279,24	99.772.279,24	
TOT.	DIR.	03 - Direzione Finanziaria	307.535.421,06	327.345.160,42	306.287.405,52	306.543.079,24	

Voci di entrata corrente con dettaglio per centro di costo 0035

<i>Cap.</i>	<i>Art.</i>	<i>Descrizione</i>	<i>Importo 2018</i>	<i>Importo 2019</i>	<i>Importo 2020</i>
100102	35	FONDO DI SOLIDARIETA' COMUNALE	29.799.907,00	29.799.907,00	29.799.907,00
		Fondo di solidarieta' comunale	29.799.907,00	29.799.907,00	29.799.907,00

<i>Cap.</i>	<i>Art.</i>	<i>Descrizione</i>	<i>Importo 2018</i>	<i>Importo 2019</i>	<i>Importo 2020</i>
200110	35	ALTRI TRASFERIMENTI DALLO STATO	719.895,00	719.895,00	719.895,00
		Contributo dallo Stato per diritti d'imbarco	380.000,00	380.000,00	380.000,00
		Contributo dallo Stato per visite fiscali dipendenti	22.000,00	22.000,00	22.000,00
		Contributo dallo Stato per mobilita' personale	17.895,00	17.895,00	17.895,00
		Contributo dallo Stato per minori introiti addizionale irpef	300.000,00	300.000,00	300.000,00

<i>Cap.</i>	<i>Art.</i>	<i>Descrizione</i>	<i>Importo 2018</i>	<i>Importo 2019</i>	<i>Importo 2020</i>
200113	35	TRASFERIMENTI DALLO STATO PER ASSEGNO MEDAGLIA AL VALORE MILITARE	3.800,00	3.800,00	3.800,00
		assegni medaglie a valore militare	3.800,00	3.800,00	3.800,00

<i>Cap.</i>	<i>Art.</i>	<i>Descrizione</i>	<i>Importo 2018</i>	<i>Importo 2019</i>	<i>Importo 2020</i>
200138	35	TRASFERIMENTI DALLO STATO PER RIMBORSO MINOR GETTITO IMU	994.198,00	994.198,00	994.198,00
		Rimborso dallo Stato per minor gettito IMU fabbricati rurali	158.698,00	158.698,00	158.698,00
		Rimborso dallo Stato per minor gettito IMU beni merce	445.500,00	445.500,00	445.500,00
		Rimborso dallo Stato per minor gettito IMU immobili categoria D (c.d. imbullonati)	390.000,00	390.000,00	390.000,00

<i>Cap.</i>	<i>Art.</i>	<i>Descrizione</i>	<i>Importo 2018</i>	<i>Importo 2019</i>	<i>Importo 2020</i>
200141	35	CINQUE PER MILLE DELL'IMPOSTA SUL REDDITO DELLE PERSONE FISICHE	80.000,00	80.000,00	80.000,00
		Proventi 5 per mille anno d'imposta 2015	80.000,00	0,00	0,00
		Proventi 5 per mille anno d'imposta 2016	0,00	80.000,00	0,00
		Proventi 5 per mille anno d'imposta 2017	0,00	0,00	80.000,00

Voci di entrata corrente con dettaglio per centro di costo 0035

<i>Cap.</i>	<i>Art.</i>	<i>Descrizione</i>	<i>Importo 2018</i>	<i>Importo 2019</i>	<i>Importo 2020</i>
200230	35	TRASFERIMENTI DALLA REGIONE PER REALIZZAZIONE DEI PARCHEGGI SCAMBIATORI L. 122/89 (COPERTURA 90% ONERI PASSIVI CDC 250)	24.326,28	24.326,28	0,00
		Contributo regionale per rimborso rate ammortamento mutui per realizzaione parcheggi scambiatori	24.326,28	24.326,28	0,00

<i>Cap.</i>	<i>Art.</i>	<i>Descrizione</i>	<i>Importo 2018</i>	<i>Importo 2019</i>	<i>Importo 2020</i>
200290	35	TRASFERIMENTI CORRENTI DA IMPRESE	51.000,00	0,00	0,00
		Contratto per affidamento concessione del Servizio di Tesoreria	51.000,00	0,00	0,00

<i>Cap.</i>	<i>Art.</i>	<i>Descrizione</i>	<i>Importo 2018</i>	<i>Importo 2019</i>	<i>Importo 2020</i>
330303	35	INTERESSI ATTIVI DIVERSI	200.000,00	200.000,00	200.000,00
		interessi su pagamenti tardivi di tributi e imposte	200.000,00	200.000,00	200.000,00

<i>Cap.</i>	<i>Art.</i>	<i>Descrizione</i>	<i>Importo 2018</i>	<i>Importo 2019</i>	<i>Importo 2020</i>
330306	35	FLUSSI FINANZIARI OPERAZIONI SWAP	921.000,00	1.178.000,00	1.458.000,00
		Flussi positivi derivati	921.000,00	1.178.000,00	1.458.000,00

<i>Cap.</i>	<i>Art.</i>	<i>Descrizione</i>	<i>Importo 2018</i>	<i>Importo 2019</i>	<i>Importo 2020</i>
350214	35	RIMBORSI VARI	500.000,00	500.000,00	500.000,00
		rimborsi vari	500.000,00	500.000,00	500.000,00

<i>Cap.</i>	<i>Art.</i>	<i>Descrizione</i>	<i>Importo 2018</i>	<i>Importo 2019</i>	<i>Importo 2020</i>
350216	35	RIMBORSI DA FONDAZIONE MUSEI	600.000,00	600.000,00	600.000,00
		rimborsi spese utenze da Fondazione Musei	600.000,00	600.000,00	600.000,00

<i>Cap.</i>	<i>Art.</i>	<i>Descrizione</i>	<i>Importo 2018</i>	<i>Importo 2019</i>	<i>Importo 2020</i>
359912	35	RECUPERO IVA	5.328.000,00	5.200.000,00	5.200.000,00
		recupero iva gestione commerciale	5.328.000,00	5.200.000,00	5.200.000,00

Voci di entrata corrente con dettaglio per centro di costo 0040

<i>Cap.</i>	<i>Art.</i>	<i>Descrizione</i>	<i>Importo 2018</i>	<i>Importo 2019</i>	<i>Importo 2020</i>
100601	40	IMPOSTA MUNICIPALE PROPRIA (IMU)	74.000.000,00	74.000.000,00	74.000.000,00
		Gettito base	74.000.000,00	74.000.000,00	74.000.000,00
100602	40	IMPOSTA MUNICIPALE PROPRIA (IMU) - RECUPERO EVASIONE	3.000.000,00	3.000.000,00	3.000.000,00
		Recupero evasione	3.000.000,00	3.000.000,00	3.000.000,00
101601	40	ADDIZIONALE COMUNALE IRPEF	32.000.000,00	32.000.000,00	32.000.000,00
		gettito addizionale comunale irpef	32.000.000,00	32.000.000,00	32.000.000,00
104101	40	IMPOSTA DI SOGGIORNO	30.500.000,00	30.500.000,00	30.500.000,00
		Gettito base	30.500.000,00	30.500.000,00	30.500.000,00
106102	40	TASSA SUI SERVIZI INDIVISIBILI	12.000.000,00	12.000.000,00	12.000.000,00
		Gettito base	12.000.000,00	12.000.000,00	12.000.000,00
106103	40	TASSA SUI SERVIZI INDIVISIBILI - RECUPERO EVASIONE	500.000,00	500.000,00	500.000,00
		Recupero evasione	500.000,00	500.000,00	500.000,00
310317	40	CANONE PER L' OCCUPAZIONE SPAZI E AREE PUBBLICHE GETTITO BASE	10.400.000,00	10.400.000,00	10.400.000,00
		CANONE OCC.NE SPAZI ED AREE PUBBLICHE GETTITO BASE	10.400.000,00	10.400.000,00	10.400.000,00

Voci di entrata corrente con dettaglio per centro di costo 0040

<i>Cap.</i>	<i>Art.</i>	<i>Descrizione</i>	<i>Importo 2018</i>	<i>Importo 2019</i>	<i>Importo 2020</i>
310318	40	CANONE PER L' OCCUPAZIONE SPAZI E AREE PUBBLICHE RECUPERO EVASIONE	1.500.000,00	1.500.000,00	1.500.000,00
		COSAP CANONE PER OCC.NE SPAZI ED AREE PUBBLICHE - REC. EVASIONE	1.500.000,00	1.500.000,00	1.500.000,00

Voci di entrata corrente con dettaglio per centro di costo 0120

<i>Cap.</i>	<i>Art.</i>	<i>Descrizione</i>	<i>Importo 2018</i>	<i>Importo 2019</i>	<i>Importo 2020</i>
350223	120	RIMBORSO SPESE PERSONALE IN DISTACCO PRESSO UFFICI GIUDIZIARI	215.000,00	215.000,00	215.000,00
		rimborso spese per personale in distacco	215.000,00	215.000,00	215.000,00

Voci di entrata corrente con dettaglio per centro di costo 0435

<i>Cap.</i>	<i>Art.</i>	<i>Descrizione</i>	<i>Importo 2018</i>	<i>Importo 2019</i>	<i>Importo 2020</i>
105301	435	DIRITTI SULLE PUBBLICHE AFFISSIONI	200.000,00	200.000,00	200.000,00
		DIRITTI SULLE PUBBLICHE AFFISSIONI	200.000,00	200.000,00	200.000,00

<i>Cap.</i>	<i>Art.</i>	<i>Descrizione</i>	<i>Importo 2018</i>	<i>Importo 2019</i>	<i>Importo 2020</i>
105302	435	CANONE PER L'INSTALLAZIONE MEZZI PUBBLICITARI GETTITO BASE	2.400.000,00	2.400.000,00	2.400.000,00
		CANONE PER INSTALLAZIONE MEZZI PUBBLICITARI GETTITO BASE	2.400.000,00	2.400.000,00	2.400.000,00

<i>Cap.</i>	<i>Art.</i>	<i>Descrizione</i>	<i>Importo 2018</i>	<i>Importo 2019</i>	<i>Importo 2020</i>
105303	435	CANONE PER L'INSTALLAZIONE MEZZI PUBBLICITARI RECUPERO EVASIONE	500.000,00	500.000,00	500.000,00
		CANONE PER INSTALLAZIONE MEZZI PUBBLICITARI RECUPERO EVASIONE	500.000,00	500.000,00	500.000,00

Voci di entrata corrente con dettaglio per centro di costo 0465

<i>Cap.</i>	<i>Art.</i>	<i>Descrizione</i>	<i>Importo 2018</i>	<i>Importo 2019</i>	<i>Importo 2020</i>
107001	465	PROVENTI DEL CASINÒ MUNICIPALE DI VENEZIA - SPA	94.000.000,00	94.000.000,00	94.000.000,00
		proventi dal gioco	94.000.000,00	94.000.000,00	94.000.000,00

<i>Cap.</i>	<i>Art.</i>	<i>Descrizione</i>	<i>Importo 2018</i>	<i>Importo 2019</i>	<i>Importo 2020</i>
350214	465	RIMBORSI VARI	5.772.279,24	5.772.279,24	5.772.279,24
		rimborso dal Casino' dell'imposta di intrattenimento sugli incassi da ingressi e mance versati all'Erario dal Comune	1.500.000,00	1.500.000,00	1.500.000,00
		rimborso dal Casino' delle rate del mutuo BIIS	4.272.279,24	4.272.279,24	4.272.279,24

DIREZIONE AVVOCATURA CIVICA
Direttore: Antonio Iannotta

Centro di Responsabilità: CdR_0401
Centro di Costo: 105

**SETTORE CONTENZIOSO
CONSULTIVO 1**

Dirigente: Nicoletta Ongaro

Centro di Responsabilità: CdR_0402
Centro di Costo: -

**SETTORE CONTENZIOSO
CONSULTIVO 2**

Dirigente: Maurizio Ballarin

Centro di Responsabilità: CdR_0403
Centro di Costo: -

**SETTORE CONTENZIOSO
CONSULTIVO 3**

Dirigente: Giuseppe Roberto Chiaia

Centro di Responsabilità: CdR_0404
Centro di Costo: -

PERSONALE DI RUOLO IN SERVIZIO
(dati al 31/12/2017)

Centro di Responsabilità	Centro di Costo	A	B	C	D	Dirigente	Valore Assoluto	Composizione %	
CdR_0401 Direzione Avvocatura Civica	105 Avvocatura civica			5	2	1	8	53,33%	
				TOTALE	5	2	1	8	53,33%
CdR_0402 Contenzioso Consultivo 1	105 Avvocatura civica				2	1	3	20,00%	
					TOTALE	2	1	3	20,00%
CdR_0403 Contenzioso Consultivo 2	105 Avvocatura civica				3	1	4	26,67%	
					TOTALE	3	1	4	26,67%
TOTALE				5	7	3	15		

BENI STRUMENTALI MOBILI (dati al 31/12/2017)

CdR	SETTORE	Responsabile	Cdc Descrizione CdC	Descrizione Bene	n° beni	n° beni non ammortizzati	Costo Storico	Costo da ammortizzare
CdR_0401	Direzione Avvocatura Civica	Antonio Iannotta	105 Avvocatura civica	Mobili e arredi	315		108.071,27	-
				Attrezzature scientifiche e sanitarie	3		368,56	-
				Macchine per ufficio	2		272,69	-
				TOTALE	320		108.712,52	-
			TOTALE		320		108.712,52	-

BENI STRUMENTALI INFORMATICI (dati al 31/12/2017)

Responsabile	Centro di costo	n° Hub - Router	n° macchine fotografiche	n° monitor	n° mouse verticali	n° pc - notebook - netbook	n° scanner - stampanti - plotter	n° scanner - stampanti - plotter - di Rete	n° sistemi esterni di archiviazione	n° ups	n° video proiettori	Totale complessivo
CdR_0401	Antonio Iannotta	105 AVVOCATURA CIVICA		8		8						16
			TOTALE	8		8						16
CdR_0402	Nicoletta Ongaro	105 AVVOCATURA CIVICA		4		3	1					8
			TOTALE	4		3	1					8
CdR_0403	Maurizio Ballarin	105 AVVOCATURA CIVICA		4		4	1					9
			TOTALE	4		4	1					9
			TOTALE	16		15	2					33

DIREZIONE 4

AVVOCATURA CIVICA

<i>SPESE CORRENTI</i>				<i>2018</i>		<i>2019</i>	<i>2020</i>
<i>CdR</i>	<i>Responsabile</i>	<i>Cdc</i>	<i>Descrizione</i>	<i>Competenza</i>	<i>Cassa</i>	<i>Competenza</i>	<i>Competenza</i>
CdR_0401	Iannotta Antonio	105	AVVOCATURA CIVICA	2.029.738,90	2.056.856,04	1.000.105,00	1.000.105,00
CdR_0402	Ongaro Nicoletta		
CdR_0403	Ballarin Maurizio		
CdR_0404	Chiaia Giuseppe Roberto		
TOTALE				2.029.738,90	2.056.856,04	1.000.105,00	1.000.105,00
di cui:							
- di gestione a responsabilità diretta				1.839.344,90	1.866.462,04	809.500,00	809.500,00
- di funzionamento trasversale				190.394,00	190.394,00	190.605,00	190.605,00

<i>ENTRATE CORRENTI</i>				<i>2018</i>		<i>2019</i>	<i>2020</i>
<i>CdR</i>	<i>Responsabile</i>	<i>Cdc</i>	<i>Descrizione</i>	<i>Competenza</i>	<i>Cassa</i>	<i>Competenza</i>	<i>Competenza</i>
CdR_0401	Iannotta Antonio	105	AVVOCATURA CIVICA	175.000,00	175.000,00	175.000,00	175.000,00
CdR_0402	Ongaro Nicoletta		
CdR_0403	Ballarin Maurizio		
CdR_0404	Chiaia Giuseppe Roberto		
TOTALE				175.000,00	175.000,00	175.000,00	175.000,00

CdR_0401 Direzione Avvocatura Civica
CdR_0402 Contenzioso Consultivo 1
CdR_0403 Contenzioso Consultivo 2
CdR_0404 Contenzioso Consultivo 3

Spese correnti per centro di costo 0105 - AVVOCATURA CIVICA

<i>Spese di gestione a responsabilità diretta</i>							
			<i>Previsione</i>				
<i>Cap.</i>	<i>Art.</i>	<i>Descrizione</i>	<i>2018 Competenza</i>	<i>2018 Cassa</i>	<i>2019 Competenza</i>	<i>2020 Competenza</i>	<i>Responsabile</i>
10503	1	PRESTAZIONI PROFESSIONALI E SPECIALISTICHE	590.320,89	530.000,00	340.000,00	340.000,00	Dirigenti Avvocatura Civica
10503	11	GIORNALI, RIVISTE E PUBBLICAZIONI	9.000,00	9.000,00	9.000,00	9.000,00	Dirigenti Avvocatura Civica
10503	23	SERVIZI AUSILIARI PER IL FUNZIONAMENTO DELL'ENTE	500,00	500,00	500,00	500,00	Dirigenti Avvocatura Civica
10503	26	SERVIZI AMMINISTRATIVI	10.000,00	10.000,00	10.000,00	10.000,00	Dirigenti Avvocatura Civica
10503	99	ALTRE SPESE LEGALI	242.928,48	231.000,00	220.000,00	220.000,00	Dirigenti Avvocatura Civica
		TOTALE MACROAGGREGATO ACQUISTO DI BENI E SERVIZI	852.749,37	780.500,00	579.500,00	579.500,00	
10510	52	SPESE PER RISARCIMENTO DANNI	0,00	19.058,86	0,00	0,00	Dirigenti Avvocatura Civica
10510	54	ONERI DA CONTENZIOSO	210.000,00	229.548,91	180.000,00	180.000,00	Dirigenti Avvocatura Civica
10510	954	ONERI DA CONTENZIOSO	697.411,35	757.411,35	0,00	0,00	Dirigenti Avvocatura Civica
		TOTALE MACROAGGREGATO ALTRE SPESE CORRENTI	907.411,35	1.006.019,12	180.000,00	180.000,00	
10502	19	IMPOSTE, TASSE E PROVENTI ASSIMILATI A CARICO DELL'ENTE N.A.C.	79.000,00	79.000,00	50.000,00	50.000,00	Dirigenti Avvocatura Civica
		TOTALE MACROAGGREGATO IMPOSTE E TASSE A CARICO DELL'ENTE	79.000,00	79.000,00	50.000,00	50.000,00	
10504	11	TRASFERIMENTI CORRENTI A AMMINISTRAZIONI CENTRALI	184,18	942,92	0,00	0,00	Dirigenti Avvocatura Civica
		TOTALE MACROAGGREGATO TRASFERIMENTI CORRENTI	184,18	942,92	0,00	0,00	
	TOT.	SPESE DI GESTIONE A RESPONSABILITÀ DIRETTA	1.839.344,90	1.866.462,04	809.500,00	809.500,00	

Spese correnti per centro di costo 0105 - AVVOCATURA CIVICA

<i>Spese di funzionamento trasversali</i>							
			<i>Previsione</i>				
<i>Cap.</i>	<i>Art.</i>	<i>Descrizione</i>	<i>2018 Competenza</i>	<i>2018 Cassa</i>	<i>2019 Competenza</i>	<i>2020 Competenza</i>	<i>Responsabile</i>
10510	401	PREMI DI ASSICURAZIONE CONTRO I DANNI	394,00	394,00	605,00	605,00	Dirigenti Servizi amministrativi e affari generali
		TOTALE MACROAGGREGATO ALTRE SPESE CORRENTI	394,00	394,00	605,00	605,00	
10501	101	COMPENSI PER LA PRODUTTIVITÀ E ALTRE INDENNITÀ	153.473,34	153.473,34	153.473,34	153.473,34	Dirigenti Sviluppo organizzativo e strumentale
10501	201	CONTRIBUTI SOCIALI EFFETTIVI A CARICO DELL'ENTE	36.526,66	36.526,66	36.526,66	36.526,66	Dirigenti Sviluppo organizzativo e strumentale
		TOTALE MACROAGGREGATO REDDITI DA LAVORO DIPENDENTE	190.000,00	190.000,00	190.000,00	190.000,00	
	TOT.	SPESE DI FUNZIONAMENTO TRASVERSALI	190.394,00	190.394,00	190.605,00	190.605,00	

Voci di spesa corrente con dettaglio per centro di costo 0105

<i>Cap.</i>	<i>Art.</i>	<i>Descrizione</i>	<i>Importo 2018</i>	<i>Importo 2019</i>	<i>Importo 2020</i>
10502	19	IMPOSTE, TASSE E PROVENTI ASSIMILATI A CARICO DELL'ENTE N.A.C.	79.000,00	50.000,00	50.000,00
		ONER.GEDI.002 - fondo scorta per acquisto valori bollati, tassate a carico, registrazione atti giudiziari (sentenze espropri), contributo unificato per iscrizione cause a ruolo, oneri per procedure negoziazione	79.000,00	50.000,00	50.000,00

<i>Cap.</i>	<i>Art.</i>	<i>Descrizione</i>	<i>Importo 2018</i>	<i>Importo 2019</i>	<i>Importo 2020</i>
10503	1	PRESTAZIONI PROFESSIONALI E SPECIALISTICHE	590.320,89	340.000,00	340.000,00
		ENTE.GEDI.001 - incarichi occasionali a professionisti con particolari specializzazioni non presenti in Avvocatura e avv. penalisti ove sia necessaria la costituzione di parte civile del Comune, rimborso praticanti	340.000,00	340.000,00	340.000,00
		RIAC.RR17.003 - spese finanziate con fondo pluriennale vincolato da riaccertamento 2017	250.320,89	0,00	0,00

<i>Cap.</i>	<i>Art.</i>	<i>Descrizione</i>	<i>Importo 2018</i>	<i>Importo 2019</i>	<i>Importo 2020</i>
10503	11	GIORNALI, RIVISTE E PUBBLICAZIONI	9.000,00	9.000,00	9.000,00
		UFF.GEDI.001 - biblioteca giuridica cartacea ed informatica in materia civile-penale-amministrativa-banche dati giuridiche-assistenza e aggiornamenti data base Easy Lex	9.000,00	9.000,00	9.000,00

<i>Cap.</i>	<i>Art.</i>	<i>Descrizione</i>	<i>Importo 2018</i>	<i>Importo 2019</i>	<i>Importo 2020</i>
10503	23	SERVIZI AUSILIARI PER IL FUNZIONAMENTO DELL'ENTE	500,00	500,00	500,00
		UFF.GEDI.003 - fondo scorta per rimborsi spese trasporto praticanti, acquisto tessere fotocopie, ricambi agende e altri acquisti di beni in ogni caso non forniti dall'Economato.	500,00	500,00	500,00

<i>Cap.</i>	<i>Art.</i>	<i>Descrizione</i>	<i>Importo 2018</i>	<i>Importo 2019</i>	<i>Importo 2020</i>
10503	26	SERVIZI AMMINISTRATIVI	10.000,00	10.000,00	10.000,00
		UFF.GEDI.002 - fondo scorta per spese notifica atti, spese postali, spese pubblicazione aste giudiziarie	10.000,00	10.000,00	10.000,00

Voci di spesa corrente con dettaglio per centro di costo 0105

<i>Cap.</i>	<i>Art.</i>	<i>Descrizione</i>	<i>Importo 2018</i>	<i>Importo 2019</i>	<i>Importo 2020</i>
10503	99	ALTRE SPESE LEGALI	242.928,48	220.000,00	220.000,00
		ENTE.GEDI.002 - avvocati domiciliatari avanti il Consiglio di Stato e altre autorità giudiziarie e consulenti tecnici di parte	140.000,00	140.000,00	140.000,00
		ENTE.GEDI.003 - avvocati domiciliatari avanti la Corte di Cassazione e consulenti tecnici d'Ufficio nominati nel corso dei giudizi ove sia obbligatoria richiesta perizia tecnica	80.000,00	80.000,00	80.000,00
		RIAC.RR17.014 - spese finanziate con fondo pluriennale vincolato da riaccertamento 2017	22.928,48	0,00	0,00

<i>Cap.</i>	<i>Art.</i>	<i>Descrizione</i>	<i>Importo 2018</i>	<i>Importo 2019</i>	<i>Importo 2020</i>
10504	11	TRASFERIMENTI CORRENTI A AMMINISTRAZIONI CENTRALI	184,18	0,00	0,00
		TRAS.GEDI.135 - spese per esecuzione sentenzan. 113/2018/A pronunciata dalla I ^a Giurisdizionale d'Appello	184,18	0,00	0,00

<i>Cap.</i>	<i>Art.</i>	<i>Descrizione</i>	<i>Importo 2018</i>	<i>Importo 2019</i>	<i>Importo 2020</i>
10510	54	ONERI DA CONTENZIOSO	210.000,00	180.000,00	180.000,00
		ONER.GEDI.001 - spese di soccombenza (sentenze espropri): rimborso spese legali a dipendenti sottoposti a proc.penali nell'esercizio delle loro funzioni che si sono risolti con sentenze di assoluzione	210.000,00	180.000,00	180.000,00

<i>Cap.</i>	<i>Art.</i>	<i>Descrizione</i>	<i>Importo 2018</i>	<i>Importo 2019</i>	<i>Importo 2020</i>
10510	954	ONERI DA CONTENZIOSO	697.411,35	0,00	0,00
		ONER.GEDI.032 - oneri da contenzioso sentenza del tribunale di Venezia n. 386/17	697.411,35	0,00	0,00

Entrate correnti per direzione e centro di costo

			Previsione				
Cap.	Art.	Descrizione	2018 Competenza	2018 Cassa	2019 Competenza	2020 Competenza	Responsabile
350209	105	RIMBORSO SPESE AVVOCATURA CIVICA	35.000,00	35.000,00	35.000,00	35.000,00	Direttore Avvocatura Civica
350214	105	RIMBORSI VARI	10.000,00	10.000,00	10.000,00	10.000,00	Direttore Avvocatura Civica
350219	105	PROVENTI SENTENZE GIUDIZIARIE E ALTRE PRATICHE ASSICURATIVE	130.000,00	130.000,00	130.000,00	130.000,00	Direttore Avvocatura Civica
		TOTALE CdC 0105 - AVVOCATURA CIVICA	175.000,00	175.000,00	175.000,00	175.000,00	
TOT.	DIR.	04 - Direzione Avvocatura Civica	175.000,00	175.000,00	175.000,00	175.000,00	

Voci di entrata corrente con dettaglio per centro di costo 0105

<i>Cap.</i>	<i>Art.</i>	<i>Descrizione</i>	<i>Importo 2018</i>	<i>Importo 2019</i>	<i>Importo 2020</i>
350209	105	RIMBORSO SPESE AVVOCATURA CIVICA	35.000,00	35.000,00	35.000,00
		rimborso spese vive liquidate in sentenza nei giudizi civili e penali, rimborso spese sostenute in seguito ad azione esecutiva, rimborso spese generali calcolati su importi liquidati in sentenza	35.000,00	35.000,00	35.000,00

<i>Cap.</i>	<i>Art.</i>	<i>Descrizione</i>	<i>Importo 2018</i>	<i>Importo 2019</i>	<i>Importo 2020</i>
350214	105	RIMBORSI VARI	10.000,00	10.000,00	10.000,00
		rimborsi a titolo di risarcimento danni generalmente a seguito di giudizi penali	10.000,00	10.000,00	10.000,00

<i>Cap.</i>	<i>Art.</i>	<i>Descrizione</i>	<i>Importo 2018</i>	<i>Importo 2019</i>	<i>Importo 2020</i>
350219	105	PROVENTI SENTENZE GIUDIZIARIE E ALTRE PRATICHE ASSICURATIVE	130.000,00	130.000,00	130.000,00
		somme liquidate in sentenza a titolo di onorari legali	130.000,00	130.000,00	130.000,00

**DIREZIONE COESIONE SOCIALE,
SERVIZI ALLA PERSONA
E BENESSERE DI COMUNITÀ
Direttore: Luigi Gislon**

Centro di Responsabilità: CdR_0501
Centro di Costo: 420

**SETTORE SERVIZI
AMMINISTRATIVI
E CONTROLLO DI GESTIONE
Dirigente: Luciano Marini**

Centro di Responsabilità: CdR_0502
Centro di Costo: 422

**SETTORE SERVIZI PER LA
COESIONE SOCIALE
Dirigente: Alessandra Vettori**

Centro di Responsabilità: CdR_0503
Centro di Costo: 12, 360, 365, 375,
395, 401, 402, 405, 410, 8375

**SETTORE SERVIZI PER
LA RESIDENZA
Dirigente: Lucio Celant**

Centro di Responsabilità: CdR_0504
Centro di Costo: 310, 423, 8310

PERSONALE DI RUOLO IN SERVIZIO
(dati al 31/12/2017)

Centro di Responsabilità	Centro di Costo	A	B	C	D	Dirigente	Valore Assoluto	Composizione %
CdR_0501 Direzione Coesione Sociale, Servizi Alla Persona e Benessere Di Comunità	420 Osservatorio politiche di welfare		1	6	10	1	18	5,92%
	TOTALE		1	6	10	1	18	5,92%
CdR_0502 Servizi Amministrativi e Controllo Di Gestione	360 Politiche cittadine per l'infanzia e l'adolescenza			1	1		2	0,66%
	410 Immigrazione e promozione dei diritti di cittadinanza e dell'asilo			2	3		5	1,64%
	422 Attività di direzione		8	19	7	1	35	11,51%
	TOTALE		8	22	11	1	42	13,82%
CdR_0503 Servizi per la Coesione Sociale	12 Sostegno all'occupazione				4		4	1,32%
	360 Politiche cittadine per l'infanzia e l'adolescenza		6	34	61		101	33,22%
	375 Promozione inclusione sociale			18	11	1	30	9,87%
	395 Cittadinanza delle donne e pari opportunità			5	9		14	4,61%
	401 Anziani				24		24	7,89%
	402 Disabili e salute mentale				11		11	3,62%
	410 Immigrazione e promozione dei diritti di cittadinanza e dell'asilo				8	11	19	6,25%
TOTALE		6	65	131	1	203	66,78%	
CdR_0504 Servizi per la Residenza	310 Servizi abitativi		7	12	8	1	28	9,21%
	423 Assistenza e beneficenza a sostegno delle politiche della residenza		3	4	6		13	4,28%
	TOTALE		10	16	14	1	41	13,49%
TOTALE			25	109	166	4	304	

BENI STRUMENTALI MOBILI (dati al 31/12/2017)

CdR	SETTORE	Responsabile	Cdc Descrizione CdC	Descrizione Bene	n° beni	n° beni non ammortizzati	Costo Storico	Costo da ammortizzare		
CdR_0501	Direzione Coesione Sociale, Servizi Alla Persona e Benessere Di Comunità	Luigi Gison	420 Osservatorio politiche di welfare	Mezzi di trasporto ad uso civile, di sicurezza e ordine pubblico	2		-	-		
				Mobili e arredi	297		60.072,57	-		
				Attrezzature scientifiche e sanitarie	10		6.096,70	-		
				Macchine per ufficio	7		3.156,10	-		
				Hardware	16		7.024,27	-		
TOTALE				332		76.349,64	-			
CdR_0502	Servizi Amministrativi e Controllo Di Gestione	Luciano Marini	422 Attività di direzione	Mobili e arredi	367		85.936,98	-		
				Attrezzature scientifiche e sanitarie	5	1	1.967,50	28,35		
				Macchine per ufficio	10		10.158,47	-		
				Hardware	24	1	10.869,73	143,34		
TOTALE				406	2	108.932,68	171,69			
CdR_0503	Servizi per la Coesione Sociale	Alessandra Vettori	12 Sostegno all'occupazione	Mobili e arredi	4		423,50	-		
				Attrezzature scientifiche e sanitarie	2		484,00	-		
				Hardware	7		3.388,00	-		
			TOTALE				13		4.295,50	-
			360 Politiche cittadine per l'infanzia e l'adolescenza	Mezzi di trasporto ad uso civile, di sicurezza e ordine pubblico	4	1	22.418,66	0,01		
				Mobili e arredi	671	1	91.166,80	259,35		
				Attrezzature scientifiche e sanitarie	123		43.003,74	-		
				Macchine per ufficio	20		8.511,26	-		
				Hardware	28		11.783,60	-		
			TOTALE				846	2	176.884,06	259,36
365 Partecipazione giovanile e cultura di pace	Mobili e arredi	588	1	102.810,70	0,01					
	Attrezzature scientifiche e sanitarie	38		24.280,81	-					
	Macchine per ufficio	14		7.069,08	-					
	Hardware	3		1.879,12	-					
TOTALE				643	1	136.039,71	0,01			
375 Promozione inclusione sociale	Mezzi di trasporto ad uso civile, di sicurezza e ordine pubblico	25		63.057,80	-					
	Mobili e arredi	685	5	107.489,19	897,14					
	Attrezzature scientifiche e sanitarie	144	7	61.048,57	1.658,43					
	Macchine per ufficio	26	1	10.446,74	25,45					
	Hardware	66		32.943,44	-					
TOTALE				946	13	274.985,74	2.581,02			
395 Cittadinanza delle donne e pari opportunità	Mezzi di trasporto ad uso civile, di sicurezza e ordine pubblico	6		-	-					
	Mobili e arredi	363	3	116.042,26	1.621,27					
	Attrezzature scientifiche e sanitarie	41		15.458,98	-					
	Macchine per ufficio	3		790,47	-					
TOTALE				413	3	132.291,71	1.621,27			
401 Anziani	Mezzi di trasporto ad uso civile, di sicurezza e ordine pubblico	5		358,00	-					
	Mobili e arredi	208	3	37.155,47	1.996,59					
	Attrezzature scientifiche e sanitarie	11	5	18.832,36	6.774,99					
	Macchine per ufficio	9		4.081,93	-					
	Hardware	9		3.127,36	-					
TOTALE				242	8	63.555,12	8.771,58			
402 Disabili e salute mentale	Mezzi di trasporto ad uso civile, di sicurezza e ordine pubblico	3		-	-					
	Mobili e arredi	22		265,96	-					
	Macchine per ufficio	1		149,40	-					
	Hardware	5		1.928,80	-					
TOTALE				31		2.344,16	-			

CdR	SETTORE	Responsabile	CdC	Descrizione CdC	Descrizione Bene	n° beni	n° beni non ammortizzati	Costo Storico	Costo da ammortizzare		
CdR_0503	Servizi per la Coesione Sociale	Alessandra Vettori	405	Casa dell'Ospitalità	Mobili e arredi	25		15.969,71	-		
					Attrezzature scientifiche e sanitarie	3		4.260,77	-		
			TOTALE					28		20.230,48	-
			410	Immigrazione e promozione dei diritti di cittadinanza e dell'asilo	Mezzi di trasporto ad uso civile, di sicurezza e ordine pubblico	50		6.540,00	-		
					Mobili e arredi	225		23.076,94	-		
Attrezzature scientifiche e sanitarie	32	7			18.363,55	836,12					
		Macchine per ufficio	9		5.919,36	-					
		Hardware	32		12.920,37	-					
TOTALE					348	7	66.820,22	836,12			
CdR_0504	Servizi per la Residenza	Lucio Celant	310	Servizi abitativi	Mobili e arredi	1.165		214.261,45	-		
					Attrezzature scientifiche e sanitarie	61		34.739,23	-		
					Macchine per ufficio	23		8.206,56	-		
					Hardware	22	2	19.468,38	0,02		
					TOTALE					1.271	2
TOTALE					5.519	38	1.339.404,64	14.241,07			

BENI STRUMENTALI INFORMATICI (dati al 31/12/2017)

Responsabile	Centro di costo	n° Hub - Router	n° macchine fotografiche	n° monitor	n° mouse verticali	n° pc - notebook - netbook	n° scanner - stampanti - plotter	n° scanner - stampanti - plotter - di Rete	n° sistemi esterni di archiviazione	n° ups	n° video proiettori	Totale complessivo	
CdR_0501	Luigi Gison	12 SOSTEGNO ALL'OCCUPAZIONE		3		4						7	
				420 OSSERVATORIO POLITICHE DI WELFARE	16		19	4				39	
				TOTALE			19		23	4			
CdR_0502	Luciano Marini	360 POLITICHE CITTADINE PER L'INFANZIA E L'ADOLESCENZA		2		2	1					5	
				410 IMMIGRAZIONE E PROMOZIONE DEI DIRITTI DI CITTADINANZA E DELL'ASILO	4		6	1				11	
				422 ATTIVITÀ DI DIREZIONE	29		32	6	1			68	
				TOTALE			35		40	8	1		
CdR_0503	Alessandra Vettori	360 POLITICHE CITTADINE PER L'INFANZIA E L'ADOLESCENZA		99		109	40	2				250	
				375 PROMOZIONE INCLUSIONE SOCIALE	20		26	11				57	
				395 CITTADINANZA DELLE DONNE E PARI OPPORTUNITÀ	15		18	2				35	
				401 ANZIANI	26		25	3				54	
				402 DISABILI E SALUTE MENTALE	7		9	1				17	
				410 IMMIGRAZIONE E PROMOZIONE DEI DIRITTI DI CITTADINANZA E DELL'ASILO	1	32		32	15		2		82
				TOTALE			1	199	219	72	2	2	
CdR_0504	Lucio Celant	310 SERVIZI ABITATIVI		22		25	6	2				55	
				423 ASSISTENZA E BENEFICIENZA A SOSTEGNO DELLE POLITICHE DELLA RESIDENZA	21		17	2	1	1		42	
				TOTALE			43		42	8	3	1	
TOTALE			1	296	324	92	6	3		722			

DIREZIONE 5

COESIONE SOCIALE, SERVIZI ALLA PERSONA E BENESSERE DI COMUNITA'

<i>SPESE CORRENTI</i>				<i>2018</i>		<i>2019</i>	<i>2020</i>
<i>CdR</i>	<i>Responsabile</i>	<i>Cdc</i>	<i>Descrizione</i>	<i>Competenza</i>	<i>Cassa</i>	<i>Competenza</i>	<i>Competenza</i>
CdR_0501	Gislon Luigi	420	OSSERVATORIO POLITICHE DI WELFARE	1.103.926,40	1.283.826,47	556.611,80	104.440,00
CdR_0502	Marini Luciano	422	ATTIVITA' DI DIREZIONE	605.850,00	4.894.300,17	605.850,00	605.850,00
CdR_0503	Vettori	12	SOSTEGNO ALL'OCCUPAZIONE	299.832,00	299.832,00	0,00	0,00
		360	POLITICHE CITTADINE PER L'INFANZIA E L'ADOLESCENZA	7.764.716,97	9.155.416,91	7.373.743,42	7.021.903,77
		365	PARTECIPAZIONE GIOVANILE E CULTURE DI PACE	40.394,00	30.394,00	30.605,00	30.605,00
		375	PROMOZIONE INCLUSIONE SOCIALE	3.921.653,26	4.491.819,93	2.493.738,00	2.308.538,00
		395	CITTADINANZA DELLE DONNE E PARI OPPORTUNITA'	137.722,50	148.944,74	125.119,00	115.189,00
		401	ANZIANI	11.915.827,04	13.906.772,00	11.988.634,23	12.004.505,38
		402	DISABILI E SALUTE MENTALE	15.923.712,82	21.273.337,39	16.000.425,82	16.054.306,21
		405	CASA DELL'OSPITALITA'	630.000,00	570.000,00	630.000,00	630.000,00
		410	IMMIGRAZIONE E PROMOZIONE DEI DIRITTI DI CITTADINANZA E DELL'ASILO	1.720.450,04	2.625.425,54	1.702.373,51	204.413,51
		8375	PON METRO - INCLUSIONE SOCIALE	1.407.175,13	1.419.778,00	2.117.426,87	1.956.075,87
CdR_0504	Celant Lucio	310	SERVIZI ABITATIVI	4.507.342,94	5.070.647,78	4.088.042,78	4.086.042,78
		423	ASSISTENZA E BENEFICENZA A SOSTEGNO DELLE POLITICHE DELLA	628.000,00	758.438,15	428.000,00	428.000,00
		8310	PON METRO - EDILIZIA PUBBLICA	33.140,00	32.040,00	32.040,00	32.040,00
	TOTALE			50.639.743,10	65.960.973,08	48.172.610,43	45.581.909,52
		di cui:	- di gestione a responsabilità diretta	49.634.031,10	65.185.261,08	47.347.085,43	44.756.384,52
			- di funzionamento trasversale	1.005.712,00	775.712,00	825.525,00	825.525,00

<i>ENTRATE CORRENTI</i>				<i>2018</i>		<i>2019</i>	<i>2020</i>
<i>CdR</i>	<i>Responsabile</i>	<i>Cdc</i>	<i>Descrizione</i>	<i>Competenza</i>	<i>Cassa</i>	<i>Competenza</i>	<i>Competenza</i>
CdR_0501	Gislon Luigi	420	OSSERVATORIO POLITICHE DI WELFARE	824.520,20	820.491,20	452.171,80	0,00
CdR_0502	Marini Luciano	422	ATTIVITA' DI DIREZIONE	0,00	0,00	0,00	0,00
CdR_0503	Vettori	12	SOSTEGNO ALL'OCCUPAZIONE	228.832,00	228.832,00	0,00	0,00
		360	POLITICHE CITTADINE PER L'INFANZIA E L'ADOLESCENZA	2.456.898,28	2.772.422,68	2.038.131,25	1.734.725,00
		365	PARTECIPAZIONE GIOVANILE E CULTURE DI PACE	0,00	0,00	0,00	0,00
		375	PROMOZIONE INCLUSIONE SOCIALE	2.127.655,99	3.007.655,99	187.813,00	12.813,00
		395	CITTADINANZA DELLE DONNE E PARI OPPORTUNITA'	35.651,51	56.355,61	9.930,00	0,00
		401	ANZIANI	1.045.729,00	1.036.729,00	1.036.729,00	1.045.729,00
		402	DISABILI E SALUTE MENTALE	2.841.274,00	3.978.067,89	2.514.274,00	2.499.274,00

DIREZIONE 5

COESIONE SOCIALE, SERVIZI ALLA PERSONA E BENESSERE DI COMUNITA'

CdR	Responsabile	ENTRATE CORRENTI		2018		2019	2020
		Cdc	Descrizione	Competenza	Cassa	Competenza	Competenza
CdR_0504	Celant Lucio	405	CASA DELL'OSPITALITA'	0,00	0,00	0,00	0,00
		410	IMMIGRAZIONE E PROMOZIONE DEI DIRITTI DI CITTADINANZA E DELL'ASILO	1.815.484,35	1.816.842,61	1.530.010,00	20.050,00
		8375	PON METRO - INCLUSIONE SOCIALE	0,00	0,00	0,00	0,00
		310	SERVIZI ABITATIVI	9.962.333,00	9.881.986,84	9.962.333,00	9.962.333,00
		423	ASSISTENZA E BENEFICENZA A SOSTEGNO DELLE POLITICHE DELLA	125.000,00	110.000,00	115.000,00	115.000,00
		8310	PON METRO - EDILIZIA PUBBLICA	0,00	0,00	0,00	0,00
TOTALE				21.463.378,33	23.709.383,82	17.846.392,05	15.389.924,00

CdR_0501 Direzione Coesione Sociale, Servizi Alla Persona e Benessere Di Comunità
CdR_0502 Servizi Amministrativi e Controllo Di Gestione
CdR_0503 Servizi per la Coesione Sociale
CdR_0504 Servizi per la Residenza

Spese correnti per centro di costo 0012 - SOSTEGNO ALL'OCCUPAZIONE

<i>Spese di gestione a responsabilità diretta</i>							
			<i>Previsione</i>				
<i>Cap.</i>	<i>Art.</i>	<i>Descrizione</i>	<i>2018 Competenza</i>	<i>2018 Cassa</i>	<i>2019 Competenza</i>	<i>2020 Competenza</i>	<i>Responsabile</i>
1204	22	INTERVENTI ASSISTENZIALI	299.832,00	299.832,00	0,00	0,00	Dirigenti Coesione sociale, servizi alla persona e benessere di comunita'
		TOTALE MACROAGGREGATO TRASFERIMENTI CORRENTI	299.832,00	299.832,00	0,00	0,00	
	TOT.	SPESE DI GESTIONE A RESPONSABILITÀ DIRETTA	299.832,00	299.832,00	0,00	0,00	

Voci di spesa corrente con dettaglio per centro di costo 0012

<i>Cap.</i>	<i>Art.</i>	<i>Descrizione</i>	<i>Importo 2018</i>	<i>Importo 2019</i>	<i>Importo 2020</i>
1204	22	INTERVENTI ASSISTENZIALI	299.832,00	0,00	0,00
		TRAS.AICT .001 - Co-finanziamento al Progetto AICT 2017	15.000,00	0,00	0,00
		TRAS.LPU.001 - Progetto Pubblica Utilita' e Cittadinanza Attiva. Progetti per l'inserimento	284.832,00	0,00	0,00

Spese correnti per centro di costo 0310 - SERVIZI ABITATIVI

<i>Spese di gestione a responsabilità diretta</i>							
			<i>Previsione</i>				
<i>Cap.</i>	<i>Art.</i>	<i>Descrizione</i>	<i>2018 Competenza</i>	<i>2018 Cassa</i>	<i>2019 Competenza</i>	<i>2020 Competenza</i>	<i>Responsabile</i>
31003	12	ALTRI BENI DI CONSUMO	2.500,00	2.500,00	2.500,00	2.500,00	Dirigenti Coesione sociale, servizi alla persona e benessere di comunita'
31003	27	UTILIZZO BENI DI TERZI	222.965,94	216.270,78	216.270,78	216.270,78	Dirigenti Coesione sociale, servizi alla persona e benessere di comunita'
31003	29	MANUTENZIONE ORDINARIA E RIPARAZIONI	1.500,00	1.500,00	1.500,00	1.500,00	Dirigenti Coesione sociale, servizi alla persona e benessere di comunita'
31003	99	ALTRI SERVIZI	162.780,00	162.780,00	71.000,00	69.000,00	Dirigenti Coesione sociale, servizi alla persona e benessere di comunita'
31003	516	SERVIZI AMMINISTRATIVI GESTIONE ALLOGGI	1.488.339,00	2.088.339,00	1.433.439,00	1.433.439,00	Dirigenti Coesione sociale, servizi alla persona e benessere di comunita'
31003	716	SERVIZI AMMINISTRATIVI GESTIONE ALLOGGI IN NOME E PER CONTO	1.300.000,00	1.500.000,00	1.250.000,00	1.250.000,00	Dirigenti Coesione sociale, servizi alla persona e benessere di comunita'
		TOTALE MACROAGGREGATO ACQUISTO DI BENI E SERVIZI	3.178.084,94	3.971.389,78	2.974.709,78	2.972.709,78	
31004	22	INTERVENTI ASSISTENZIALI	75.000,00	75.000,00	60.000,00	60.000,00	Dirigenti Coesione sociale, servizi alla persona e benessere di comunita'
31004	102	TRASFERIMENTI CORRENTI A AMMINISTRAZIONI LOCALI	270.000,00	270.000,00	270.000,00	270.000,00	Dirigenti Coesione sociale, servizi alla persona e benessere di comunita'
		TOTALE MACROAGGREGATO TRASFERIMENTI CORRENTI	345.000,00	345.000,00	330.000,00	330.000,00	
	TOT.	SPESE DI GESTIONE A RESPONSABILITÀ DIRETTA	3.523.084,94	4.316.389,78	3.304.709,78	3.302.709,78	

Spese correnti per centro di costo 0310 - SERVIZI ABITATIVI

<i>Spese di funzionamento trasversali</i>							
			<i>Previsione</i>				
<i>Cap.</i>	<i>Art.</i>	<i>Descrizione</i>	<i>2018 Competenza</i>	<i>2018 Cassa</i>	<i>2019 Competenza</i>	<i>2020 Competenza</i>	<i>Responsabile</i>
31003	609	MANUTENZIONE ORDINARIA E RIPARAZIONI	930.000,00	700.000,00	700.000,00	700.000,00	Dirigenti Lavori Pubblici
		TOTALE MACROAGGREGATO ACQUISTO DI BENI E SERVIZI	930.000,00	700.000,00	700.000,00	700.000,00	
31010	401	PREMI DI ASSICURAZIONE CONTRO I DANNI	54.258,00	54.258,00	83.333,00	83.333,00	Dirigenti Servizi amministrativi e affari generali
		TOTALE MACROAGGREGATO ALTRE SPESE CORRENTI	54.258,00	54.258,00	83.333,00	83.333,00	
	TOT.	SPESE DI FUNZIONAMENTO TRASVERSALI	984.258,00	754.258,00	783.333,00	783.333,00	

Voci di spesa corrente con dettaglio per centro di costo 0310

<i>Cap.</i>	<i>Art.</i>	<i>Descrizione</i>	<i>Importo 2018</i>	<i>Importo 2019</i>	<i>Importo 2020</i>
31003	12	ALTRI BENI DI CONSUMO	2.500,00	2.500,00	2.500,00
		UFF.GEDI.046 - spese di funzionamento uffici	1.000,00	1.000,00	1.000,00
		UFF.GEDI.047 - fondo scorta minute spese materiale elettrico e notifiche a vari comuni	1.500,00	1.500,00	1.500,00

<i>Cap.</i>	<i>Art.</i>	<i>Descrizione</i>	<i>Importo 2018</i>	<i>Importo 2019</i>	<i>Importo 2020</i>
31003	27	UTILIZZO BENI DI TERZI	222.965,94	216.270,78	216.270,78
		SECI.GEDI.012 - canoni di affitto alloggi da privati per assistenza emergenza o grave indigenza	96.270,78	96.270,78	96.270,78
		SECI.GEDI.013 - canoni di locazione alloggi ATER DI VENEZIA in convenzione	120.000,00	120.000,00	120.000,00
		RIAC.RR17.031 - spese finanziate con fondo pluriennale vincolato da riaccertamento 2017	6.695,16	0,00	0,00

<i>Cap.</i>	<i>Art.</i>	<i>Descrizione</i>	<i>Importo 2018</i>	<i>Importo 2019</i>	<i>Importo 2020</i>
31003	29	MANUTENZIONE ORDINARIA E RIPARAZIONI	1.500,00	1.500,00	1.500,00
		PART.GEDI.001 - Veritas spa manutenzione giardino interno P.zzo Zanchi	1.500,00	1.500,00	1.500,00

<i>Cap.</i>	<i>Art.</i>	<i>Descrizione</i>	<i>Importo 2018</i>	<i>Importo 2019</i>	<i>Importo 2020</i>
31003	99	ALTRI SERVIZI	162.780,00	71.000,00	69.000,00
		ONER.GEDI.023 - spese per contenziosi condomini	18.000,00	15.000,00	14.000,00
		SECI.GEDI.011 - servizio accoglienza in strutture ricettive per assistenza emergenze o gravi indigenze	20.000,00	20.000,00	20.000,00
		UFF.GEDI.048 - ater venezia servizio commissioni legge 10/1996	37.000,00	36.000,00	35.000,00
		SECI.GEDI.292 - fondi per demolizione edificio ad uso abitativo Marghera	87.780,00	0,00	0,00

<i>Cap.</i>	<i>Art.</i>	<i>Descrizione</i>	<i>Importo 2018</i>	<i>Importo 2019</i>	<i>Importo 2020</i>
31003	516	SERVIZI AMMINISTRATIVI GESTIONE ALLOGGI	1.488.339,00	1.433.439,00	1.433.439,00
		SECI.GEDI.248 - servizi amministrativi gestione alloggi	1.488.339,00	1.433.439,00	1.433.439,00

Voci di spesa corrente con dettaglio per centro di costo 0310

<i>Cap.</i>	<i>Art.</i>	<i>Descrizione</i>	<i>Importo 2018</i>	<i>Importo 2019</i>	<i>Importo 2020</i>
31003	609	MANUTENZIONE ORDINARIA E RIPARAZIONI	930.000,00	700.000,00	700.000,00
		SECI.GEDI.006 - manutenzione ordinaria case terraferma CI 14273	0,00	0,00	700.000,00
		SECI.GEDI.009 - manutenzione ordinaria case terraferma CI 14286	0,00	700.000,00	0,00
		SECI.GEDI.010 - manutenzione ordinaria case terraferma CI 13946	700.000,00	0,00	0,00
		RIAC.RR17.049 - spese finanziate con fondo pluriennale vincolato da riaccertamento 2017	230.000,00	0,00	0,00

<i>Cap.</i>	<i>Art.</i>	<i>Descrizione</i>	<i>Importo 2018</i>	<i>Importo 2019</i>	<i>Importo 2020</i>
31003	716	SERVIZI AMMINISTRATIVI GESTIONE ALLOGGI IN NOME E PER CONTO	1.300.000,00	1.250.000,00	1.250.000,00
		SECI.GEDI.008 - servizi amministrativi gestione alloggi in nome e per conto	1.300.000,00	1.250.000,00	1.250.000,00

<i>Cap.</i>	<i>Art.</i>	<i>Descrizione</i>	<i>Importo 2018</i>	<i>Importo 2019</i>	<i>Importo 2020</i>
31004	22	INTERVENTI ASSISTENZIALI	75.000,00	60.000,00	60.000,00
		SECI.GEDI.007 - erogazione bonus allo sfratto Venezia e Venezia-Mestre	15.000,00	0,00	0,00
		UFF.GEDI.049 - fondo scorta contributi straordinari emergenza abitativa	60.000,00	60.000,00	60.000,00

<i>Cap.</i>	<i>Art.</i>	<i>Descrizione</i>	<i>Importo 2018</i>	<i>Importo 2019</i>	<i>Importo 2020</i>
31004	102	TRASFERIMENTI CORRENTI A AMMINISTRAZIONI LOCALI	270.000,00	270.000,00	270.000,00
		TRAS.GEDI.031 - versamento Regione Veneto Fondo Regionale ERP L.R. 10/1996 art. 19 (finanziato con avanzo da fondo oneri per 717 mila)	270.000,00	270.000,00	270.000,00

Spese correnti per centro di costo 0360 - POLITICHE CITTADINE PER L'INFANZIA E L'ADOLESCENZA

<i>Spese di gestione a responsabilità diretta</i>							
			<i>Previsione</i>				
<i>Cap.</i>	<i>Art.</i>	<i>Descrizione</i>	<i>2018 Competenza</i>	<i>2018 Cassa</i>	<i>2019 Competenza</i>	<i>2020 Competenza</i>	<i>Responsabile</i>
36003	1	PRESTAZIONI PROFESSIONALI E SPECIALISTICHE	181.860,00	237.145,00	163.690,00	159.690,00	Dirigenti Coesione sociale, servizi alla persona e benessere di comunità'
36003	11	GIORNALI, RIVISTE E PUBBLICAZIONI	492,00	492,00	492,00	492,00	Dirigenti Coesione sociale, servizi alla persona e benessere di comunità'
36003	12	ALTRI BENI DI CONSUMO	28.038,34	31.516,15	28.038,34	28.038,34	Dirigenti Coesione sociale, servizi alla persona e benessere di comunità'
36003	26	SERVIZI AMMINISTRATIVI	3.000,00	3.000,00	19.200,00	3.000,00	Dirigenti Coesione sociale, servizi alla persona e benessere di comunità'
36003	99	ALTRI SERVIZI	6.370.769,13	7.554.951,44	5.977.511,83	5.647.944,43	Dirigenti Coesione sociale, servizi alla persona e benessere di comunità'
36003	215	CONTRATTI DI SERVIZIO PUBBLICO	347.144,50	440.112,33	348.572,25	350.000,00	Dirigenti Coesione sociale, servizi alla persona e benessere di comunità'
		TOTALE MACROAGGREGATO ACQUISTO DI BENI E SERVIZI	6.931.303,97	8.267.216,92	6.537.504,42	6.189.164,77	
36004	11	TRASFERIMENTI CORRENTI A AMMINISTRAZIONI CENTRALI	5.500,00	3.500,00	3.500,00	0,00	Dirigenti Coesione sociale, servizi alla persona e benessere di comunità'
36004	22	INTERVENTI ASSISTENZIALI	814.000,00	870.786,99	814.000,00	814.000,00	Dirigenti Coesione sociale, servizi alla persona e benessere di comunità'
		TOTALE MACROAGGREGATO TRASFERIMENTI CORRENTI	819.500,00	874.286,99	817.500,00	814.000,00	
	TOT.	SPESE DI GESTIONE A RESPONSABILITÀ DIRETTA	7.750.803,97	9.141.503,91	7.355.004,42	7.003.164,77	

Spese correnti per centro di costo 0360 - POLITICHE CITTADINE PER L'INFANZIA E L'ADOLESCENZA

<i>Spese di funzionamento trasversali</i>							
			<i>Previsione</i>				
<i>Cap.</i>	<i>Art.</i>	<i>Descrizione</i>	<i>2018 Competenza</i>	<i>2018 Cassa</i>	<i>2019 Competenza</i>	<i>2020 Competenza</i>	<i>Responsabile</i>
36010	401	PREMI DI ASSICURAZIONE CONTRO I DANNI	13.913,00	13.913,00	18.739,00	18.739,00	Dirigenti Servizi amministrativi e affari generali
		TOTALE MACROAGGREGATO ALTRE SPESE CORRENTI	13.913,00	13.913,00	18.739,00	18.739,00	
	TOT.	SPESE DI FUNZIONAMENTO TRASVERSALI	13.913,00	13.913,00	18.739,00	18.739,00	

Voci di spesa corrente con dettaglio per centro di costo 0360

<i>Cap.</i>	<i>Art.</i>	<i>Descrizione</i>	<i>Importo 2018</i>	<i>Importo 2019</i>	<i>Importo 2020</i>
36003	1	PRESTAZIONI PROFESSIONALI E SPECIALISTICHE	181.860,00	163.690,00	159.690,00
		SECI.GEDI.014 - Incarichi di collaborazione autonoma a soggetti esterni relativi a prestazioni psicosociali per la valutazione delle competenze genitoriali nei servizi territoriali di cura e protezione dei minori.	34.748,00	48.180,00	48.180,00
		SECI.GEDI.015 - Incarichi di collaborazione autonoma a soggetti esterni per l'effettuazione di valutazioni psicosociali dei Minori Stranieri Non Accompagnati.	21.170,00	21.170,00	21.170,00
		SECI.GEDI.270 - Incarichi di collab. autonoma a sog. esterni per attività di approfondimento e supervisione agli operatori, dei 4 Comuni della CdS, impegnati nei progetti di cura e protez. minori e loro famiglie.	2.000,00	2.000,00	2.000,00
		SECI.GEDI.271 - Incarichi di collab.autonoma a sog. esterni per attività seminari occasionali rivolta ad operatori, dei 4 Comuni della CdS, impegnati nei progetti di cura e protezione dei minori e loro famiglie.	2.000,00	2.000,00	2.000,00
		SECI.GEDI.276 - Incarichi di collaborazione autonoma a soggetti esterni per interventi sociali famiglie, genitori e operatori, dei 3 Comuni della CdS	4.858,00	0,00	0,00
		SECI.GEDI.277 - Incarichi di collaborazione autonoma a soggetti esterni relativi a prestazioni psicosociali per idoneità, abbinamento e sostegno delle famiglie affidatarie nell'ambito del CASF della Conferenza dei Sindaci	55.796,00	0,00	0,00
		SECI.PIPP.001 - Incarichi di collab. autonoma a sog. esterni per interventi sociali a famiglie, genitori e operatori, dei 4 Comuni della CdS, inclusi nel programma PIPPI.	10.700,00	15.558,00	15.558,00
		SECI.PIPP.002 - Incarichi di collab.autonoma a sog.esterni relativi a interventi sociali per funzione di supp. e coord. regionale svolto nel programma PIPPI.	19.970,00	11.500,00	7.500,00
		SECI.PIPP.003 - Incarichi di collab. occasionale per attività gruppal di sostegno educativo a famiglie solidali, di appoggio affidatarie anche straniere e/o parentali entro il IV grado nell'ambito del CASF della CdS	4.230,00	4.230,00	4.230,00
		SECI.PIPP.004 - Incarichi di collab. autonoma a sog. esterni relativi a prestazioni psicosociali per idoneità, abbinamento e sostegno delle famiglie affidatarie nell'ambito del CASF della Conferenza dei Sindaci. In parte finanziata con Programma PIPP	3.256,00	59.052,00	59.052,00
		SECI.PIPP.005 - Prestazioni psicosociali per la valutazione delle competenze genitoriali – in esecuzione del Programma PIPPI	13.432,00	0,00	0,00
		SECI.PONI.001 - Azioni di contrasto dell'abbandono scolastico e di sviluppo della scolarizzazione e pre-scolarizzazione	9.200,00	0,00	0,00
		SECI.GEDI.289 - Incarichi di collaborazione autonoma a soggetti esterni per attività seminari occasionali	500,00	0,00	0,00

Voci di spesa corrente con dettaglio per centro di costo 0360

<i>Cap.</i>	<i>Art.</i>	<i>Descrizione</i>	<i>Importo 2018</i>	<i>Importo 2019</i>	<i>Importo 2020</i>
36003	11	GIORNALI, RIVISTE E PUBBLICAZIONI	492,00	492,00	492,00
		UFF.GEDI.052 - Acquisto giornali riviste e pubblicazioni di interesse per il servizio Politiche Cittadine per l'Infanzia e l'Adolescenza	492,00	492,00	492,00

<i>Cap.</i>	<i>Art.</i>	<i>Descrizione</i>	<i>Importo 2018</i>	<i>Importo 2019</i>	<i>Importo 2020</i>
36003	12	ALTRI BENI DI CONSUMO	28.038,34	28.038,34	28.038,34
		EVEN.GEDI.001 - Materiale stampa necessario per la gestione di eventi, manifestazioni, ecc. per la promozione dei diritti dell'Infanzia e dell'Adolescenza nella Gestione Associata della CdS	500,00	500,00	500,00
		SECI.GEDI.016 - Attivita socio-educative di servizio in collaborazione con associazioni, cooperative - Venezia Murano Burano	15.000,00	15.000,00	15.000,00
		SECI.GEDI.017 - Acquisto materiale di consumo per il funzionamento dei laboratori socio educativi - Venezia Murano Burano	1.500,00	1.500,00	1.500,00
		UFF.GEDI.050 - Acquisto materiale vario per attivita' del servizio Marghera	2.000,00	2.000,00	2.000,00
		UFF.GEDI.102 - Acquisto materiale non di largo e generale consumo per il funzionamento degli uffici	338,34	338,34	338,34
		UFF.GEDI.103 - Acquisto materiale vario per attivita' del servizio Mestre Carpenedo	2.000,00	2.000,00	2.000,00
		UFF.GEDI.104 - Acquisto materiale vario per attivita' del servizio Chirignago Zelarino	2.000,00	2.000,00	2.000,00
		UFF.GEDI.105 - Acquisto materiale vario per attivita' del servizio-Favaro	2.000,00	2.000,00	2.000,00
		UFF.GEDI.222 - Acquisto materiale di consumo per il funzionamento del servizio sociale - Lido pellestrina	600,00	600,00	600,00
		UFF.GEDI.227 - Fondo scorta per il Servizio Politiche Cittadine per l'Infanzia e l'Adolescenza	1.800,00	1.800,00	1.800,00
		UFF.GEDI.228 - Fondo scorta per attivita di servizio - Venezia Murano Burano	300,00	300,00	300,00

<i>Cap.</i>	<i>Art.</i>	<i>Descrizione</i>	<i>Importo 2018</i>	<i>Importo 2019</i>	<i>Importo 2020</i>
36003	26	SERVIZI AMMINISTRATIVI	3.000,00	19.200,00	3.000,00
		UFF.GEDI.051 - Spese di pubblicita e pubblicazione bando per l'affidamento del Servizio per la prima accoglienza e ricongiungimenti di Minori Stranieri non accompagnati	3.000,00	19.200,00	3.000,00

Voci di spesa corrente con dettaglio per centro di costo 0360

<i>Cap.</i>	<i>Art.</i>	<i>Descrizione</i>	<i>Importo 2018</i>	<i>Importo 2019</i>	<i>Importo 2020</i>
36003	99	ALTRI SERVIZI	6.370.769,13	5.977.511,83	5.647.944,43
		ENTE.GEDI.016 - Messa a disposizione fondi per volontari del servizio civile	760,00	760,00	760,00
		ENTE.SPRA.001 - Affidamento servizio di revisione contabile e verifiche regolarita' amministrative per rendiconto Progetto SPRAR MSNA 2017/2019	2.000,00	2.000,00	0,00
		SECI.GEDI.018 - Affidamento a terzi di azioni e interventi di promozione della solidarieta e dell'affido familiare anche dei Minori Stranieri non Accompagnati, nell'ambito della gestione Associata nella CdS.	1.000,00	1.000,00	1.000,00
		SECI.GEDI.227 - Affidamento a terzi del servizio di acc. in comunita dei minori residenti nei Comuni della Conferenza dei Sindaci, nell'ambito della Gestione Associata con correlata entrata di pari importo	589.425,00	589.425,00	589.425,00
		SECI.GEDI.229 - Affidamento a terzi del servizio di accoglienza madri/padri soli non residenti con figli 0-6 mesi	2.000,00	2.000,00	2.000,00
		SECI.GEDI.230 - Affidamento alla Cooperativa GEA e Elleuno del servizio gestione Progetti Educativi di Sgancio, per MSNA tra i 16 e 18 anni accolti dalla citta di Venezia, dal 01/10/2016 al 30/09/2018. Sperimentazione DGR 1839/2015.	163.527,30	0,00	0,00
		SECI.GEDI.231 - Affidamento a terzi servizio gestione Progetti Educativi di Sgancio, per MSNA tra i 16 e 18 anni accolti dalla citta di Venezia, dal 01/10/2018 al 30/09/2020. Sperimentazione DGR 1839/2015.	57.000,00	226.000,00	226.000,00
		SECI.GEDI.232 - Affidamento a terzi, dal 01.04.2020 al 31.03.2023, del servizio per la prima accoglienza e ricongiungimenti familiari di Minori Stranieri Non Accompagnati	0,00	0,00	185.000,00
		SECI.GEDI.234 - Affidamento del servizio di accoglienza in comunita a favore di minori - Chirignago Zelarino	280.000,00	280.000,00	280.000,00
		SECI.GEDI.235 - Affidamento del servizio di accoglienza in comunita a favore di minori - Favaro	201.000,00	201.000,00	201.000,00
		SECI.GEDI.236 - Affidamento del servizio di accoglienza in comunita a favore di minori - Marghera	650.000,00	650.000,00	650.000,00
		SECI.GEDI.237 - Affidamento del servizio di accoglienza in comunita a favore di minori - Lido Pellestrina	139.000,00	139.000,00	139.000,00
		SECI.GEDI.238 - Affidamento del servizio di accoglienza in comunita a favore di minori - Mestre Carpenedo	1.150.000,00	750.000,00	750.000,00
		SECI.GEDI.239 - Affidamento del servizio di accoglienza in comunita a favore di minori - Venezia Murano Burano	520.000,00	520.000,00	520.000,00
		SECI.GEDI.240 - Attivita socio-educative di servizio in collaborazione con associazioni, cooperative - Venezia Murano Burano	15.000,00	15.000,00	15.000,00

Voci di spesa corrente con dettaglio per centro di costo 0360

<i>Cap.</i>	<i>Art.</i>	<i>Descrizione</i>	<i>Importo 2018</i>	<i>Importo 2019</i>	<i>Importo 2020</i>
		SECI.GEDI.241 - altre spese per interventi di prevenzione e sostegno minorile - Mestre Favaro Carpenedo	6.500,00	7.000,00	7.000,00
		SECI.GEDI.242 - altre spese per interventi di prevenzione e sostegno adulti - Mestre Favaro Carpenedo	5.000,00	5.000,00	5.000,00
		SECI.GEDI.244 - Affidamento a terzi del servizio di accoglienza in comunita a favore dei Minori Stranieri Non Accompagnati	1.980.000,00	1.980.000,00	1.980.000,00
		SECI.GEDI.247 - Affidamento alla Cooperativa Sociale Elleuno, dal 01.04.2017 al 31.03.2020, del servizio per la prima accoglienza e ricongiungimenti familiari di Minori Stranieri Non Accompagnati	245.837,70	245.837,70	61.459,43
		SECI.PONI.002 - Azioni di contrasto dell'abbandono scolastico e di sviluppo della scolarizzazione e pre-scolarizzazione	0,00	1.300,00	3.400,00
		SECI.RSC.001 - Affidamento a terzi realizzazione Progetto R.S.C. di sostegno alla frequenza scolastica di minori in difficolta nel sistema cittadino Infanzia e Adolescenza. Spesa finanziata dal Ministero.	43.500,00	43.900,00	31.900,00
		SECI.SPRA.001 - Progetto SPRAR MSNA 2017/2019. Spesa finanziata per Euro 234.056,25.= dal Ministero.dell'Interno.	318.289,13	318.289,13	0,00
		SECI.PIPP.006 - Affidamento a terzi di azioni e interventi in esecuzione del Programma PIPPI	930,00	0,00	0,00

<i>Cap.</i>	<i>Art.</i>	<i>Descrizione</i>	<i>Importo 2018</i>	<i>Importo 2019</i>	<i>Importo 2020</i>
36003	215	CONTRATTI DI SERVIZIO PUBBLICO	347.144,50	348.572,25	350.000,00
		SECI.GEDI.228 - Affidamento a terzi, dal 01.07.2019 al 30.06.2022, del Servizio Educativo Domiciliare nell'ambito del sistema cittadino a supporto Minori Residenti.	0,00	175.000,00	350.000,00
		SECI.GEDI.243 - Affidamento alla Cooperativa Ancora, dal 01.07.2016 al 30.06.2019, del Servizio Educativo Domiciliare nell'ambito del sistema cittadino a supporto Minori Residenti.	347.144,50	173.572,25	0,00

<i>Cap.</i>	<i>Art.</i>	<i>Descrizione</i>	<i>Importo 2018</i>	<i>Importo 2019</i>	<i>Importo 2020</i>
36004	11	TRASFERIMENTI CORRENTI A AMMINISTRAZIONI CENTRALI	5.500,00	3.500,00	0,00
		SECI.PONI.003 - Azioni di contrasto dell'abbandono scolastico e di sviluppo della scolarizzazione e pre-scolarizzazione	2.000,00	0,00	0,00
		TRAS.RSC .001 - Contributi a istituti comprensivi coinvolti nel Progetto Nazionale RCS	3.500,00	3.500,00	0,00

Voci di spesa corrente con dettaglio per centro di costo 0360

<i>Cap.</i>	<i>Art.</i>	<i>Descrizione</i>	<i>Importo 2018</i>	<i>Importo 2019</i>	<i>Importo 2020</i>
36004	22	INTERVENTI ASSISTENZIALI	814.000,00	814.000,00	814.000,00
		TRAS.GEDI.001 - Contributi a famiglie affidatarie- Chirignago Zelarino	90.000,00	90.000,00	90.000,00
		TRAS.GEDI.002 - Contributi a famiglie affidatarie - Favaro	58.000,00	58.000,00	58.000,00
		TRAS.GEDI.003 - Contributi a misura di bambino per sostegno parascolastico e centri estivi - Chirignago Zelarino	20.000,00	20.000,00	20.000,00
		TRAS.GEDI.004 - Contributi per buoni a misura di bambino - Venezia Murano Burano	10.000,00	10.000,00	10.000,00
		TRAS.GEDI.005 - Contributi a misura di bambino per sostegno parascolastico e centri estivi- Mestre Carpenedo	13.000,00	13.000,00	13.000,00
		TRAS.GEDI.006 - Contributi a misura di bambino per sostegno parascolastico e centri estivi- Marghera	20.000,00	20.000,00	20.000,00
		TRAS.GEDI.007 - Contributi a soggetti esterni nell'ambito delle attivita per l'affido familiare di Minori Stranieri non Accompagnati	170.000,00	170.000,00	170.000,00
		TRAS.GEDI.008 - Contributi a soggetti esterni nell'ambito della realizzazione di progetti di integrazione sociale per Minori Stranieri non Accompagnati	20.000,00	20.000,00	20.000,00
		TRAS.GEDI.009 - Contributi a misura di bambino per sostegno parascolastico e centri estivi- Favaro	8.000,00	8.000,00	8.000,00
		TRAS.GEDI.010 - Contributi a famiglie affidatarie - Marghera	70.000,00	70.000,00	70.000,00
		TRAS.GEDI.011 - Contributi a famiglie affidatarie - Mestre Carpenedo	130.000,00	130.000,00	130.000,00
		TRAS.GEDI.012 - Contributi a famiglie affidatarie -VEnezia Murano Burano	100.000,00	100.000,00	100.000,00
		TRAS.GEDI.013 - Contributi a famiglie affidatarie ed interventi economici a favore di minori riconosciuti da un solo genitore-Lido Pellestrina	25.000,00	25.000,00	25.000,00
		TRAS.GEDI.032 - Contributi a sostegno progettualita infanzia e Adolescenza	50.000,00	80.000,00	80.000,00
		TRAS.GEDI.126 - Contributo alla Curia Patriarcale di Venezia per la realizzazione del progetto denominato GRESt 2018 a favore di bambini e ragazzi del territorio	20.000,00	0,00	0,00
		TRAS.GEDI.127 - Contributo all'Associazione Volontari del Fanciullo per la realizzazione del progetto denominato Casa Nazareth a favore di minori in difficoltà	10.000,00	0,00	0,00

Spese correnti per centro di costo 0365 - PARTECIPAZIONE GIOVANILE E CULTURE DI PACE

<i>Spese di gestione a responsabilità diretta</i>							
			<i>Previsione</i>				
<i>Cap.</i>	<i>Art.</i>	<i>Descrizione</i>	<i>2018 Competenza</i>	<i>2018 Cassa</i>	<i>2019 Competenza</i>	<i>2020 Competenza</i>	<i>Responsabile</i>
36503	99	ALTRI SERVIZI	40.000,00	30.000,00	30.000,00	30.000,00	Dirigenti Coesione sociale, servizi alla persona e benessere di comunita'
		TOTALE MACROAGGREGATO ACQUISTO DI BENI E SERVIZI	40.000,00	30.000,00	30.000,00	30.000,00	
	TOT.	SPESE DI GESTIONE A RESPONSABILITÀ DIRETTA	40.000,00	30.000,00	30.000,00	30.000,00	

<i>Spese di funzionamento trasversali</i>							
			<i>Previsione</i>				
<i>Cap.</i>	<i>Art.</i>	<i>Descrizione</i>	<i>2018 Competenza</i>	<i>2018 Cassa</i>	<i>2019 Competenza</i>	<i>2020 Competenza</i>	<i>Responsabile</i>
36510	401	PREMI DI ASSICURAZIONE CONTRO I DANNI	394,00	394,00	605,00	605,00	Dirigenti Servizi amministrativi e affari generali
		TOTALE MACROAGGREGATO ALTRE SPESE CORRENTI	394,00	394,00	605,00	605,00	
	TOT.	SPESE DI FUNZIONAMENTO TRASVERSALI	394,00	394,00	605,00	605,00	

Voci di spesa corrente con dettaglio per centro di costo 0365

<i>Cap.</i>	<i>Art.</i>	<i>Descrizione</i>	<i>Importo 2018</i>	<i>Importo 2019</i>	<i>Importo 2020</i>
36503	99	ALTRI SERVIZI	40.000,00	30.000,00	30.000,00
		SECI.GEDI.019 - Appalto per servizi di informazione e sostegno per i giovani	27.500,00	30.000,00	30.000,00
		TRAS.GEDI.128 - Quota associativa Associazione Venezia per la ricerca della pace	12.500,00	0,00	0,00

Spese correnti per centro di costo 0375 - PROMOZIONE INCLUSIONE SOCIALE

<i>Spese di gestione a responsabilità diretta</i>							
			<i>Previsione</i>				
<i>Cap.</i>	<i>Art.</i>	<i>Descrizione</i>	<i>2018 Competenza</i>	<i>2018 Cassa</i>	<i>2019 Competenza</i>	<i>2020 Competenza</i>	<i>Responsabile</i>
37503	1	PRESTAZIONI PROFESSIONALI E SPECIALISTICHE	103.000,00	120.568,90	20.000,00	20.000,00	Dirigenti Coesione sociale, servizi alla persona e benessere di comunita'
37503	12	ALTRI BENI DI CONSUMO	60.700,00	72.500,00	49.500,00	49.500,00	Dirigenti Coesione sociale, servizi alla persona e benessere di comunita'
37503	15	MEDICINALI E ALTRI BENI DI CONSUMO SANITARIO	6.700,00	7.400,00	6.700,00	6.700,00	Dirigenti Coesione sociale, servizi alla persona e benessere di comunita'
37503	21	ORGANI ISTITUZIONALI DELL'ENTE - RIMBORSI SPESE	600,00	790,25	600,00	600,00	Dirigenti Coesione sociale, servizi alla persona e benessere di comunita'
37503	22	ORGANIZZAZIONE EVENTI, PUBBLICITÀ E SERVIZI PER TRASFERTA	67.164,78	70.136,07	200,00	0,00	Dirigenti Coesione sociale, servizi alla persona e benessere di comunita'
37503	26	SERVIZI AMMINISTRATIVI	10.500,00	10.500,00	0,00	0,00	Dirigenti Coesione sociale, servizi alla persona e benessere di comunita'
37503	29	MANUTENZIONE ORDINARIA E RIPARAZIONI	5.000,00	5.000,00	2.000,00	2.000,00	Dirigenti Coesione sociale, servizi alla persona e benessere di comunita'
37503	99	ALTRI SERVIZI	2.151.164,48	2.676.951,71	989.000,00	804.000,00	Dirigenti Coesione sociale, servizi alla persona e benessere di comunita'
		TOTALE MACROAGGREGATO ACQUISTO DI BENI E SERVIZI	2.404.829,26	2.963.846,93	1.068.000,00	882.800,00	
37510	41	PREMI ASSICURATIVI	500,00	500,00	500,00	500,00	Dirigenti Coesione sociale, servizi alla persona e benessere di comunita'
		TOTALE MACROAGGREGATO ALTRE SPESE CORRENTI	500,00	500,00	500,00	500,00	

Spese correnti per centro di costo 0375 - PROMOZIONE INCLUSIONE SOCIALE

<i>Spese di gestione a responsabilità diretta</i>							
			<i>Previsione</i>				
<i>Cap.</i>	<i>Art.</i>	<i>Descrizione</i>	<i>2018 Competenza</i>	<i>2018 Cassa</i>	<i>2019 Competenza</i>	<i>2020 Competenza</i>	<i>Responsabile</i>
37504	13	TRASFERIMENTI CORRENTI A ENTI DI PREVIDENZA	5.000,00	5.000,00	5.000,00	5.000,00	Dirigenti Coesione sociale, servizi alla persona e benessere di comunita'
37504	22	INTERVENTI ASSISTENZIALI	1.405.000,00	1.416.149,00	1.405.000,00	1.405.000,00	Dirigenti Coesione sociale, servizi alla persona e benessere di comunita'
37504	54	TRASFERIMENTI CORRENTI AL RESTO DEL MONDO	100.000,00	100.000,00	0,00	0,00	Dirigenti Coesione sociale, servizi alla persona e benessere di comunita'
		TOTALE MACROAGGREGATO TRASFERIMENTI CORRENTI	1.510.000,00	1.521.149,00	1.410.000,00	1.410.000,00	
	TOT.	SPESE DI GESTIONE A RESPONSABILITÀ DIRETTA	3.915.329,26	4.485.495,93	2.478.500,00	2.293.300,00	

<i>Spese di funzionamento trasversali</i>							
			<i>Previsione</i>				
<i>Cap.</i>	<i>Art.</i>	<i>Descrizione</i>	<i>2018 Competenza</i>	<i>2018 Cassa</i>	<i>2019 Competenza</i>	<i>2020 Competenza</i>	<i>Responsabile</i>
37510	401	PREMI DI ASSICURAZIONE CONTRO I DANNI	6.324,00	6.324,00	15.238,00	15.238,00	Dirigenti Servizi amministrativi e affari generali
		TOTALE MACROAGGREGATO ALTRE SPESE CORRENTI	6.324,00	6.324,00	15.238,00	15.238,00	
	TOT.	SPESE DI FUNZIONAMENTO TRASVERSALI	6.324,00	6.324,00	15.238,00	15.238,00	

Voci di spesa corrente con dettaglio per centro di costo 0375

<i>Cap.</i>	<i>Art.</i>	<i>Descrizione</i>	<i>Importo 2018</i>	<i>Importo 2019</i>	<i>Importo 2020</i>
37503	1	PRESTAZIONI PROFESSIONALI E SPECIALISTICHE	103.000,00	20.000,00	20.000,00
		ENTE.GEDI.017 - Incarichi a carattere formativo rivolta a pubblici dipendenti con affidamento di servizio a soggetti giuridici di particolare e comprovata specializzazione (UOC Lavoro di Prossimita)	2.000,00	2.000,00	2.000,00
		ENTE.GEDI.018 - Incarichi a carattere formativo rivolta a pubblici dipendenti con affidamento di servizio a soggetti giuridici di particolare e comprovata specializzazione (UOC Interventi in ambito Penitenziario)	2.000,00	2.000,00	2.000,00
		ENTE.GEDI.019 - Incarichi a carattere formativo rivolta a pubblici dipendenti con affidamento di servizio a soggetti giuridici di particolare e comprovata specializzazione (UOC Progetti di Inclusione Sociale)	2.000,00	2.000,00	2.000,00
		ENTE.GEDI.021 - Incarichi per formazione a pubblici dipendenti con affidamento di servizio a soggetti giuridici di particolare e comprovata specializzazione (UOC Interventi di Riqualficazione Sociale e Urbana)	2.000,00	2.000,00	2.000,00
		ENTE.NAVE.001 - Incarichi per formazione a pubblici dipendenti con affid. di servizio a soggetti giuridici di particolare e comprovata specializzazione finanziata dal Dip. Pari Opp. (UOC Protezione Soc. e Umanitaria)	25.000,00	2.000,00	2.000,00
		SECI.NAVE.001 - Incarichi di collaborazione autonoma per assistenza legale a utenti in protezione sociale finanziata dal Dip. Pari Opportunita	20.000,00	10.000,00	10.000,00
		ENTE.VERD.001 - Incarichi per attività formative a dip. pubblici con affid. di servizio a soggetti giuridici finanziata dal Dip. Pari Opportunità - PF18013	20.000,00	0,00	0,00
		SECI.VERD.003 - Incarichi di collaborazione per attività di supporto alle attività di back office del Numero Verde Antitratta finanziata dal Dip. Pari Opportunità - PF18013	30.000,00	0,00	0,00

<i>Cap.</i>	<i>Art.</i>	<i>Descrizione</i>	<i>Importo 2018</i>	<i>Importo 2019</i>	<i>Importo 2020</i>
37503	12	ALTRI BENI DI CONSUMO	60.700,00	49.500,00	49.500,00
		SECI.GEDI.020 - Acquisti materiale non di largo e generale consumo per il funzionamento degli uffici della UOC Coordinamento Amministrativo del Servizio	200,00	200,00	200,00
		SECI.GEDI.030 - Gestione orti sociali (beni/servizi)	35.000,00	35.000,00	35.000,00
		SECI.GEDI.031 - Coordinamento amministrativo Servizio: fondo scorta per piccole spese indifferibili e urgenti	200,00	200,00	200,00
		SECI.GEDI.032 - UOC Progetti di Inclusione Sociale: fondo scorta piccole spese indifferibili e urgenti	300,00	300,00	300,00
		SECI.GEDI.033 - Uoc Lavoro di Prossimita: fondo scorta per piccole spese indifferibili e urgenti	500,00	500,00	500,00

Voci di spesa corrente con dettaglio per centro di costo 0375

<i>Cap.</i>	<i>Art.</i>	<i>Descrizione</i>	<i>Importo 2018</i>	<i>Importo 2019</i>	<i>Importo 2020</i>
		SECI.GEDI.034 - UOC Interventi di Riqualificazione Sociale e Urbana: fondo scorta per piccole spese indifferibili e urgenti	300,00	300,00	300,00
		SECI.GEDI.035 - Interventi in ambito Penitenziario: fondo scorta per piccole spese indifferibili e urgenti	500,00	500,00	500,00
		SECI.GEDI.036 - Acquisti di materiale non di largo e generale consumo (alimentare, tecnico, cancelleria, mobilio casa per ex detenute) per l'UOC Interventi in ambito Penitenziario	4.000,00	4.000,00	4.000,00
		SECI.GEDI.037 - Acquisti di materiale non di largo e generale consumo (alimentare, tecnico, cancelleria) per l'UOC Progetti di Inclusione Sociale	300,00	300,00	300,00
		SECI.GEDI.038 - Acquisti di materiale non di largo e generale consumo (alimentare, tecnico, cancelleria) per l'UOC Lavoro di Prossimita	6.000,00	6.000,00	6.000,00
		SECI.GEDI.039 - Acquisti di materiale non di largo e generale consumo (alimentare, tecnico, cancelleria) per l'UOC Interventi di Riqualificazione Sociale e Urbana	200,00	200,00	200,00
		SECI.NAVE.002 - Acquisti di materiale non di largo e generale consumo (alimentare tecnico cancelleria mobilio casa accoglienza al Lido) per l'UOC Protezione Sociale e Umanitaria finanziati dal Dip. Pari Opportunita	5.000,00	500,00	500,00
		SECI.NAVE.003 - Protezione Sociale e Umanitaria: fondo scorta per piccole spese indifferibili e urgenti finanziato dal Dip. Pari Opportunita	8.200,00	1.500,00	1.500,00

<i>Cap.</i>	<i>Art.</i>	<i>Descrizione</i>	<i>Importo 2018</i>	<i>Importo 2019</i>	<i>Importo 2020</i>
37503	15	MEDICINALI E ALTRI BENI DI CONSUMO SANITARIO	6.700,00	6.700,00	6.700,00
		SECI.GEDI.027 - Lavoro di Prossimita: fondo scorta piccole spese indifferibili e urgenti	200,00	200,00	200,00
		SECI.GEDI.028 - UOC Progetti di Inclusione Sociale: fondo scorta piccole spese indifferibili e urgenti	200,00	200,00	200,00
		SECI.GEDI.029 - Acquisti di materiale sanitario necessario all'Unita di Strada della UOC Lavoro di Prossimita	5.000,00	5.000,00	5.000,00
		SECI.NAVE.004 - Acquisti di materiale sanitario necessario all'Unita di Strada della UOC Protezione Sociale e Umanitaria	1.000,00	1.000,00	1.000,00
		SECI.NAVE.005 - Protezione sociale e Umanitaria: fondo scorta per piccole spese indifferibili e urgenti dell'Unita di Strada	300,00	300,00	300,00

Voci di spesa corrente con dettaglio per centro di costo 0375

<i>Cap.</i>	<i>Art.</i>	<i>Descrizione</i>	<i>Importo 2018</i>	<i>Importo 2019</i>	<i>Importo 2020</i>
37503	21	ORGANI ISTITUZIONALI DELL'ENTE - RIMBORSI SPESE	600,00	600,00	600,00
		ENTE.GEDI.020 - Rimborsi spese al garante dei diritti delle persone private o limitate della liberta personale	600,00	600,00	600,00

<i>Cap.</i>	<i>Art.</i>	<i>Descrizione</i>	<i>Importo 2018</i>	<i>Importo 2019</i>	<i>Importo 2020</i>
37503	22	ORGANIZZAZIONE EVENTI, PUBBLICITÀ E SERVIZI PER TRASFERTA	67.164,78	200,00	0,00
		EVEN.NAVE.001 - Organizzazione Eventi - Progetto NAVE finanziato da Dip. Pari Opportunita	1.000,00	0,00	0,00
		PERS.NAVE.001 - Rimborso spese di trasferta e rappresentanza ai dipendenti - Progetto N.A.Ve, finanziato da Dip. Pari Opportunita	5.000,00	200,00	0,00
		EVEN.VERD.001 - Organizzazione Convegno Numero Verde Antitratta, finanziato dal Dipartimento per le Pari Opportunita'	61.164,78	0,00	0,00

<i>Cap.</i>	<i>Art.</i>	<i>Descrizione</i>	<i>Importo 2018</i>	<i>Importo 2019</i>	<i>Importo 2020</i>
37503	26	SERVIZI AMMINISTRATIVI	10.500,00	0,00	0,00
		UFF.GEDI.053 - Oneri relativi a spese di pubblicazione bandi di gara, rimborsati dagli aggiudicatari,DecMinInf 2/12/2016 - Mediazione Linguistico Culturale	10.000,00	0,00	0,00
		UFF.GEDI.054 - Oneri ANAC	500,00	0,00	0,00

<i>Cap.</i>	<i>Art.</i>	<i>Descrizione</i>	<i>Importo 2018</i>	<i>Importo 2019</i>	<i>Importo 2020</i>
37503	29	MANUTENZIONE ORDINARIA E RIPARAZIONI	5.000,00	2.000,00	2.000,00
		SECI.NAVE.012 - Manutenzione ordinaria e riparazioni Case S. Croce e Lido (ex detenute e prot. Sociale) e Drop-In servizio Docce	5.000,00	2.000,00	2.000,00

<i>Cap.</i>	<i>Art.</i>	<i>Descrizione</i>	<i>Importo 2018</i>	<i>Importo 2019</i>	<i>Importo 2020</i>
37503	99	ALTRI SERVIZI	2.151.164,48	989.000,00	804.000,00
		EVEN.GEDI.002 - UOC Interventi di Riqualificazione Sociale e Urbana : iniziative ed eventi che prevedono attivita di natura sociale, educativa e culturale da attuarsi con la cittadinanza	4.000,00	4.000,00	4.000,00
		SECI.GEDI.021 - Affidamento a terzi di attivita' e servizi finalizzati alla riduzione del danno e di prevenzione al consumo di sostanza stupefacenti	40.000,00	40.000,00	40.000,00
		SECI.GEDI.022 - Quota sociale accoglienza in strutture per soggetti malati di AIDS	120.000,00	100.000,00	100.000,00

Voci di spesa corrente con dettaglio per centro di costo 0375

<i>Cap.</i>	<i>Art.</i>	<i>Descrizione</i>	<i>Importo 2018</i>	<i>Importo 2019</i>	<i>Importo 2020</i>
		SECI.GEDI.023 - Interventi in ambito Penitenziario: interventi ed eventi in carcere	4.000,00	4.000,00	4.000,00
		SECI.GEDI.024 - Affidamento di servizi per la realizzazione di attivita' di bassa soglia con persone senza dimora presenti nel territorio comunale, finanziato dalla Regione Veneto (art. 28, L.328/2000)	12.999,20	0,00	0,00
		SECI.GEDI.025 - Accoglienza in strutture comunitarie a carattere socio-riabilitativo per utenti ex detenuti	15.000,00	15.000,00	15.000,00
		SECI.GEDI.026 - Accoglienza in strutture comunitarie a carattere socio-riabilitativo per utenti senza dimora	40.000,00	40.000,00	40.000,00
		SECI.NAVE.006 - Protezione Sociale e Umanitaria: iniziative ed eventi in relazione alla realizzazione dei progetti finanziati dal Dip. Pari Opportunita	10.000,00	4.000,00	4.000,00
		SECI.NAVE.007 - Affidamento a terzi, 01/12/2015-30/11/2018, del servizio di mediazione linguistico culturale per attivita' a favore di vittime di tratta, finanziato dal Dipartimento per le Pari Opportunita'	223.947,75	0,00	0,00
		SECI.NAVE.008 - Aff. a terzi, 01/12/2018 al 30/11/2021, servizio di mediazione linguistico culturale per attivita a favore di vittime di tratta, utenza marginale e riqualificazione sociale Parz. finanz. da Dip.Pari Op	43.584,20	597.000,00	597.000,00
		SECI.NAVE.009 - Affidamento a terzi di servizi e attivita per vittime di tratta e soggetti marginali, finanziati dal Dipartimento per le Pari Opportunita	1.050.000,00	175.000,00	0,00
		SECI.NAVE.010 - Affidamento a terzi di servizi e attivita per vittime di tratta e soggetti marginali, finanziati dalla Regione Veneto (L.R. 41/97) come cofinanziamento al Progetto N.A.Ve.	150.000,00	0,00	0,00
		SECI.NAVE.011 - Formazione teorico-pratica in impresa propedeutica all'inserimento lavorativo rivolta a utenti in protezione sociale finanziata dal Dip. Pari Opportunita	30.000,00	10.000,00	0,00
		SECI.NAVE.013 - Accoglienza in strutture per mamme con bambino vittime di tratta, finanziato dal Dipartimento per le Pari Opportunita.	100.000,00	0,00	0,00
		SECI.VERD.001 - Affidamento a terzi di servizi per manutenzione software Numero Verde Antitratta finanziati dal Dipartimento per le Pari Opportunita'	15.000,00	0,00	0,00
		SECI.GEDI.287 - Affidamento a terzi, 01/12/2015-30/11/2018, del servizio di mediazione linguistico culturale per attivita' a favore di utenza marginale e riqualificazione sociale	52.633,33	0,00	0,00
		SECI.VERD.002 - Affidamento a terzi, 01/12/2015-30/11/2018, del servizio di mediazione linguistico culturale per attivita' a favore di vittime di tratta, finanziato dal Dipartimento per le Pari Opportunita'	240.000,00	0,00	0,00

Voci di spesa corrente con dettaglio per centro di costo 0375

<i>Cap.</i>	<i>Art.</i>	<i>Descrizione</i>	<i>Importo 2018</i>	<i>Importo 2019</i>	<i>Importo 2020</i>
37504	13	TRASFERIMENTI CORRENTI A ENTI DI PREVIDENZA	5.000,00	5.000,00	5.000,00
		TRAS.GEDI.047 - Premio INAIL per utenti inseriti in associazioni (progetto RIA di sostegno)	5.000,00	5.000,00	5.000,00

<i>Cap.</i>	<i>Art.</i>	<i>Descrizione</i>	<i>Importo 2018</i>	<i>Importo 2019</i>	<i>Importo 2020</i>
37504	22	INTERVENTI ASSISTENZIALI	1.405.000,00	1.405.000,00	1.405.000,00
		TRAS.GEDI.033 - Trasferimenti ad associazioni che collaborano con il servizio sociale - Marghera/ Chirignago Zelarino	10.000,00	10.000,00	10.000,00
		TRAS.GEDI.034 - Contributi adulti progetto Mi Associato Chirignago Zelarino	10.000,00	10.000,00	10.000,00
		TRAS.GEDI.035 - Contributi integrativi al reddito (Interventi Economici Straordinari, Minimo Vitale, Minimo Economico di Inserimento) - Venezia Murano Burano	210.000,00	210.000,00	210.000,00
		TRAS.GEDI.036 - Contributi integrativi al reddito (Interventi Economici Straordinari, Minimo Vitale, Minimo Economico di Inserimento) - Marghera	220.000,00	220.000,00	220.000,00
		TRAS.GEDI.037 - Contributi integrativi al reddito (Interventi Economici Straordinari, Minimo Vitale, Minimo Economico di Inserimento) - Lido Pellestrina	30.000,00	30.000,00	30.000,00
		TRAS.GEDI.038 - Contributi integrativi al reddito (Interventi Economici Straordinari, Minimo Vitale, Minimo Economico di Inserimento) - Favaro	128.000,00	128.000,00	128.000,00
		TRAS.GEDI.039 - Contributi integrativi al reddito (Interventi Economici Straordinari, Minimo Vitale, Minimo Economico di Inserimento) - Mestre Carpenedo	480.000,00	480.000,00	480.000,00
		TRAS.GEDI.040 - Contributi integrativi al reddito (Interventi Economici Straordinari, Minimo Vitale, Minimo Economico di Inserimento) Chirignago Zelarino	180.000,00	180.000,00	180.000,00
		TRAS.GEDI.041 - Contributi economici a soggetti senza dimora	32.000,00	32.000,00	32.000,00
		TRAS.GEDI.042 - Contributi economici a ex detenuti e per attività occupazionali in carcere	60.000,00	60.000,00	60.000,00
		TRAS.GEDI.043 - Contributi adulti progetto Mi Associato - Favaro	12.000,00	12.000,00	12.000,00
		TRAS.GEDI.044 - Contributi adulti progetto Mi Associato - Mestre Carpenedo	8.000,00	8.000,00	8.000,00
		TRAS.GEDI.046 - Gestione orti sociali (trasferimenti)	15.000,00	15.000,00	15.000,00
		TRAS.NAVE.001 - Contributi economici a utenti in percorsi di protezione sociale finanziati dal Dip. Pari Opportunità	10.000,00	10.000,00	10.000,00

Voci di spesa corrente con dettaglio per centro di costo 0375

<i>Cap.</i>	<i>Art.</i>	<i>Descrizione</i>	<i>Importo 2018</i>	<i>Importo 2019</i>	<i>Importo 2020</i>
37504	54	TRASFERIMENTI CORRENTI AL RESTO DEL MONDO	100.000,00	0,00	0,00
		TRAS.VERD.001 - Trasferimento ad OSCE per progetto sperimentale	100.000,00	0,00	0,00

<i>Cap.</i>	<i>Art.</i>	<i>Descrizione</i>	<i>Importo 2018</i>	<i>Importo 2019</i>	<i>Importo 2020</i>
37510	41	PREMI ASSICURATIVI	500,00	500,00	500,00
		TRAS.GEDI.045 - Premio di assicurazione per rischi derivanti da utenti inseriti in associazioni	500,00	500,00	500,00

Spese correnti per centro di costo 0395 - CITTADINANZA DELLE DONNE E PARI OPPORTUNITA'

<i>Spese di gestione a responsabilità diretta</i>							
			<i>Previsione</i>				
<i>Cap.</i>	<i>Art.</i>	<i>Descrizione</i>	<i>2018 Competenza</i>	<i>2018 Cassa</i>	<i>2019 Competenza</i>	<i>2020 Competenza</i>	<i>Responsabile</i>
39503	1	PRESTAZIONI PROFESSIONALI E SPECIALISTICHE	16.582,50	14.460,00	52.900,00	50.200,00	Dirigenti Coesione sociale, servizi alla persona e benessere di comunita'
39503	11	GIORNALI, RIVISTE E PUBBLICAZIONI	7.000,00	8.383,96	7.000,00	7.000,00	Dirigenti Coesione sociale, servizi alla persona e benessere di comunita'
39503	12	ALTRI BENI DI CONSUMO	1.000,00	2.130,00	1.000,00	1.000,00	Dirigenti Coesione sociale, servizi alla persona e benessere di comunita'
39503	22	ORGANIZZAZIONE EVENTI, PUBBLICITÀ E SERVIZI PER TRASFERTA	21.894,88	31.814,88	30.000,00	30.000,00	Dirigenti Coesione sociale, servizi alla persona e benessere di comunita'
39503	99	ALTRI SERVIZI	80.975,12	81.885,90	22.230,00	15.000,00	Dirigenti Coesione sociale, servizi alla persona e benessere di comunita'
		TOTALE MACROAGGREGATO ACQUISTO DI BENI E SERVIZI	127.452,50	138.674,74	113.130,00	103.200,00	
39504	41	TRASFERIMENTI CORRENTI A ISTITUZIONI SOCIALI PRIVATE	10.000,00	10.000,00	10.000,00	10.000,00	Dirigenti Coesione sociale, servizi alla persona e benessere di comunita'
		TOTALE MACROAGGREGATO TRASFERIMENTI CORRENTI	10.000,00	10.000,00	10.000,00	10.000,00	
	TOT.	SPESE DI GESTIONE A RESPONSABILITÀ DIRETTA	137.452,50	148.674,74	123.130,00	113.200,00	

Spese correnti per centro di costo 0395 - CITTADINANZA DELLE DONNE E PARI OPPORTUNITA'

<i>Spese di funzionamento trasversali</i>							
			<i>Previsione</i>				
<i>Cap.</i>	<i>Art.</i>	<i>Descrizione</i>	<i>2018 Competenza</i>	<i>2018 Cassa</i>	<i>2019 Competenza</i>	<i>2020 Competenza</i>	<i>Responsabile</i>
39510	401	PREMI DI ASSICURAZIONE CONTRO I DANNI	270,00	270,00	1.989,00	1.989,00	Dirigenti Servizi amministrativi e affari generali
		TOTALE MACROAGGREGATO ALTRE SPESE CORRENTI	270,00	270,00	1.989,00	1.989,00	
	TOT.	SPESE DI FUNZIONAMENTO TRASVERSALI	270,00	270,00	1.989,00	1.989,00	

Voci di spesa corrente con dettaglio per centro di costo 0395

<i>Cap.</i>	<i>Art.</i>	<i>Descrizione</i>	<i>Importo 2018</i>	<i>Importo 2019</i>	<i>Importo 2020</i>
39503	1	PRESTAZIONI PROFESSIONALI E SPECIALISTICHE	16.582,50	52.900,00	50.200,00
		SECI.ANTI.001 - Incarichi di collaborazione autonoma a soggetti esterni relativi ad attivita' di supervisione/ formazione/ aggiornamento dell'equipe del Centro Antiviolenza delle Case Rifugio	6.956,00	7.700,00	5.000,00
		SECI.ANTI.002 - Incarichi di collaborazione autonoma a soggetti esterni relativi ad attivita' di sviluppo interventi di supporto al Centro Antiviolenza e alle Case Rifugio	9.624,00	5.200,00	5.200,00
		RIAC.RR17.013 - spese finanziate con fondo pluriennale vincolato da riaccertamento 2017	2,50	0,00	0,00
		SECI.FS18.004 - Incarichi di collaborazione autonoma a soggetti esterni relativi ad attivita' di accoglienza, supporto psicologico, orientamento lavoro nell'ambito delle attivita del Centro Antiviolenza e gestione progetti donne delle Case Rifugio (f	0,00	40.000,00	40.000,00

<i>Cap.</i>	<i>Art.</i>	<i>Descrizione</i>	<i>Importo 2018</i>	<i>Importo 2019</i>	<i>Importo 2020</i>
39503	11	GIORNALI, RIVISTE E PUBBLICAZIONI	7.000,00	7.000,00	7.000,00
		UFF.GEDI.108 - Acquisto materiale librario e multimediale. Biblioteca del Servizio	7.000,00	7.000,00	7.000,00

<i>Cap.</i>	<i>Art.</i>	<i>Descrizione</i>	<i>Importo 2018</i>	<i>Importo 2019</i>	<i>Importo 2020</i>
39503	12	ALTRI BENI DI CONSUMO	1.000,00	1.000,00	1.000,00
		UFF.GEDI.109 - Fondo scorta funzionamento Centro Antiviolenza.	1.000,00	1.000,00	1.000,00

<i>Cap.</i>	<i>Art.</i>	<i>Descrizione</i>	<i>Importo 2018</i>	<i>Importo 2019</i>	<i>Importo 2020</i>
39503	22	ORGANIZZAZIONE EVENTI, PUBBLICITÀ E SERVIZI PER TRASFERTA	21.894,88	30.000,00	30.000,00
		EVEN.GEDI.003 - Iniziative culturali biblioteca del Servizio	8.530,00	5.000,00	5.000,00
		EVEN.GEDI.004 - Iniziative socio-culturali Centro Antiviolenza	0,00	5.000,00	5.000,00
		EVEN.GEDI.005 - Manifestazione Marzo Donna Centro Donna	8.870,52	10.000,00	10.000,00
		EVEN.GEDI.006 - Manifestazione Novembre Donna iniziative contro la violenza di genere Centro Antiviolenza	4.494,36	10.000,00	10.000,00

Voci di spesa corrente con dettaglio per centro di costo 0395

<i>Cap.</i>	<i>Art.</i>	<i>Descrizione</i>	<i>Importo 2018</i>	<i>Importo 2019</i>	<i>Importo 2020</i>
39503	99	ALTRI SERVIZI	80.975,12	22.230,00	15.000,00
		SECI.GEDI.042 - Spese per ospitalita' in emergenza di donne vittime di violenza ed eventuali figli minori, presso adeguate strutture	2.200,00	2.200,00	2.200,00
		UFF.GEDI.235 - Affidamento a terzi di servizi di stampa di materiale informativo per l'uff. Centro Donna e Antiviolenza	3.000,00	0,00	0,00
		SECI.RV89.002 - Affidamento a terzi di servizi a supporto dell'Uff. Centro Donna e Antiviolenza	70.575,12	7.230,00	0,00
		SECI.FS18.003 - Spese per ospitalita' in emergenza di donne vittime di violenza ed eventuali figli minori, presso adeguate strutture (finanziamento Regione per l'anno 2018 - DGR 1157/2017)	5.200,00	12.800,00	12.800,00
<i>Cap.</i>	<i>Art.</i>	<i>Descrizione</i>	<i>Importo 2018</i>	<i>Importo 2019</i>	<i>Importo 2020</i>
39504	41	TRASFERIMENTI CORRENTI A ISTITUZIONI SOCIALI PRIVATE	10.000,00	10.000,00	10.000,00
		TRAS.GEDI.049 - Contributi per interventi a supporto del Centro Antiviolenza e delle Case Rifugio	10.000,00	10.000,00	10.000,00

Spese correnti per centro di costo 0401 - ANZIANI

<i>Spese di gestione a responsabilità diretta</i>							
			<i>Previsione</i>				
<i>Cap.</i>	<i>Art.</i>	<i>Descrizione</i>	<i>2018 Competenza</i>	<i>2018 Cassa</i>	<i>2019 Competenza</i>	<i>2020 Competenza</i>	<i>Responsabile</i>
40103	12	ALTRI BENI DI CONSUMO	1.000,00	1.000,00	1.000,00	1.000,00	Dirigenti Coesione sociale, servizi alla persona e benessere di comunita'
40103	26	SERVIZI AMMINISTRATIVI	11.100,00	11.100,00	10.900,00	1.500,00	Dirigenti Coesione sociale, servizi alla persona e benessere di comunita'
40103	215	CONTRATTI DI SERVIZIO PUBBLICO	1.637.020,37	1.910.706,02	1.709.891,56	1.735.162,71	Dirigenti Coesione sociale, servizi alla persona e benessere di comunita'
		TOTALE MACROAGGREGATO ACQUISTO DI BENI E SERVIZI	1.649.120,37	1.922.806,02	1.721.791,56	1.737.662,71	
40104	22	INTERVENTI ASSISTENZIALI	10.266.453,67	11.983.712,98	10.266.453,67	10.266.453,67	Dirigenti Coesione sociale, servizi alla persona e benessere di comunita'
		TOTALE MACROAGGREGATO TRASFERIMENTI CORRENTI	10.266.453,67	11.983.712,98	10.266.453,67	10.266.453,67	
	TOT.	SPESE DI GESTIONE A RESPONSABILITÀ DIRETTA	11.915.574,04	13.906.519,00	11.988.245,23	12.004.116,38	

<i>Spese di funzionamento trasversali</i>							
			<i>Previsione</i>				
<i>Cap.</i>	<i>Art.</i>	<i>Descrizione</i>	<i>2018 Competenza</i>	<i>2018 Cassa</i>	<i>2019 Competenza</i>	<i>2020 Competenza</i>	<i>Responsabile</i>
40110	401	PREMI DI ASSICURAZIONE CONTRO I DANNI	253,00	253,00	389,00	389,00	Dirigenti Servizi amministrativi e affari generali
		TOTALE MACROAGGREGATO ALTRE SPESE CORRENTI	253,00	253,00	389,00	389,00	
	TOT.	SPESE DI FUNZIONAMENTO TRASVERSALI	253,00	253,00	389,00	389,00	

Voci di spesa corrente con dettaglio per centro di costo 0401

<i>Cap.</i>	<i>Art.</i>	<i>Descrizione</i>	<i>Importo 2018</i>	<i>Importo 2019</i>	<i>Importo 2020</i>
40103	12	ALTRI BENI DI CONSUMO	1.000,00	1.000,00	1.000,00
		UFF.GEDI.058 - Acquisto materiale non di largo e generale consumo per il funzionamento degli uffici afferenti ai servizi Anziani sede centrale e distretti sociosanitari 1-2-3-4	1.000,00	1.000,00	1.000,00

<i>Cap.</i>	<i>Art.</i>	<i>Descrizione</i>	<i>Importo 2018</i>	<i>Importo 2019</i>	<i>Importo 2020</i>
40103	26	SERVIZI AMMINISTRATIVI	11.100,00	10.900,00	1.500,00
		UFF.GEDI.055 - spese postali per spedizione corrispondenza	1.500,00	1.500,00	1.500,00
		UFF.GEDI.056 - spese pubblicazione bandi - Sportelli distrettuali 2 lotti	0,00	9.400,00	0,00
		UFF.GEDI.057 - spese pubblicazione bandi - Trasporto su Gomma	9.600,00	0,00	0,00

<i>Cap.</i>	<i>Art.</i>	<i>Descrizione</i>	<i>Importo 2018</i>	<i>Importo 2019</i>	<i>Importo 2020</i>
40103	215	CONTRATTI DI SERVIZIO PUBBLICO	1.637.020,37	1.709.891,56	1.735.162,71
		SECI.GEDI.043 - Affidamento alla Fondazione Opera Santa Maria della Carita dell'attività di Servizio Sociale	9.360,00	9.360,00	9.360,00
		SECI.GEDI.044 - Affidamento del servizio di gestione degli sportelli di supporto al Sistema della Domiciliarietà e delle cure familiari dal 01.04.2017- 31.03.2020 (Lotto 2) alla coop.Rochdale	156.035,82	156.035,82	156.047,53
		SECI.GEDI.045 - affidamento all'A.T.I. (coop.sociale d'impresa CSSA, e altri) del servizio di trasporto su gomma rivolto alle persone disabili e anziane non autosufficienti per il periodo dal 01/12/15 al 30/11/18	1.093.124,67	0,00	0,00
		SECI.GEDI.046 - affidamento del servizio di trasporto su gomma rivolto alle persone disabili e anziane non autosufficienti per il periodo dal 01/12/18 al 30/11/21	106.004,14	1.272.000,00	1.272.000,00
		SECI.GEDI.047 - affidamento del servizio di gestione degli Sportelli Integrati distrettuali, 01.04.2017- 31.03.2020 (Lotto 1)	272.495,74	272.495,74	297.755,18

Voci di spesa corrente con dettaglio per centro di costo 0401

<i>Cap.</i>	<i>Art.</i>	<i>Descrizione</i>	<i>Importo 2018</i>	<i>Importo 2019</i>	<i>Importo 2020</i>
40104	22	INTERVENTI ASSISTENZIALI	10.266.453,67	10.266.453,67	10.266.453,67
		TRAS.GEDI.014 - Spese per l'accoglienza in strutture residenziali e semi residenziali di persone anziane nell'ambito dell'Accordo di Programma per la gestione associata tra i Comuni di Marcon, Quarto d'Altino	86.729,00	86.729,00	86.729,00
		TRAS.GEDI.015 - Buoni servizio per assistenza Tutelare	5.305.000,00	5.305.000,00	5.305.000,00
		TRAS.GEDI.016 - Buoni servizio per Cure Familiari	770.000,00	800.000,00	800.000,00
		TRAS.GEDI.017 - Trasferimento all'Associazione Alzheimer Venezia Onlus, per la realizzazione del Progetto Sollievo Isola di Burano	15.000,00	15.000,00	15.000,00
		TRAS.GEDI.018 - Trasferimento alla Fondazione Carpinetium per l'accoglimento di persone anziane autosufficienti in condizioni di fragilita presso strutture del territorio	290.000,00	290.000,00	290.000,00
		TRAS.GEDI.019 - Trasferimento all'Opera Santa Maria della Carita' per l'accoglimento di persone anziane autosufficienti in condizioni di fragilita presso strutture del territorio	170.000,00	170.000,00	170.000,00
		TRAS.GEDI.020 - Trasferimenti ai Centri Servizi del territorio dell'Aulss 12, relativi ad integrazioni retta per gli utenti anziani non autosufficienti	3.222.724,67	3.222.724,67	3.222.724,67
		TRAS.GEDI.021 - trasferimenti ai Centri Diurni relativi ad integrazioni retta per gli utenti anziani non autosufficienti	377.000,00	377.000,00	377.000,00
		TRAS.GEDI.133 - Supporti Hcp	30.000,00	0,00	0,00

Spese correnti per centro di costo 0402 - DISABILI E SALUTE MENTALE

<i>Spese di gestione a responsabilità diretta</i>							
			<i>Previsione</i>				
<i>Cap.</i>	<i>Art.</i>	<i>Descrizione</i>	<i>2018 Competenza</i>	<i>2018 Cassa</i>	<i>2019 Competenza</i>	<i>2020 Competenza</i>	<i>Responsabile</i>
40203	26	SERVIZI AMMINISTRATIVI	0,00	0,00	24.600,00	0,00	Dirigenti Coesione sociale, servizi alla persona e benessere di comunità'
40203	87	SERVIZI IN CONVENZIONE	0,00	75.000,00	0,00	0,00	Dirigenti Coesione sociale, servizi alla persona e benessere di comunità'
40203	99	ALTRI SERVIZI	5.734.405,80	7.180.923,12	5.734.405,80	5.734.405,80	Dirigenti Coesione sociale, servizi alla persona e benessere di comunità'
40203	215	CONTRATTI DI SERVIZIO PUBBLICO	4.910.462,76	6.020.982,65	4.962.575,76	5.041.056,15	Dirigenti Coesione sociale, servizi alla persona e benessere di comunità'
		TOTALE MACROAGGREGATO ACQUISTO DI BENI E SERVIZI	10.644.868,56	13.276.905,77	10.721.581,56	10.775.461,95	
40204	12	TRASFERIMENTI CORRENTI A AMMINISTRAZIONI LOCALI	15.000,00	19.700,00	15.000,00	15.000,00	Dirigenti Coesione sociale, servizi alla persona e benessere di comunità'
40204	22	INTERVENTI ASSISTENZIALI	949.791,75	2.179.464,99	949.791,75	949.791,75	Dirigenti Coesione sociale, servizi alla persona e benessere di comunità'
40204	41	TRASFERIMENTI CORRENTI A ISTITUZIONI SOCIALI PRIVATE	4.314.052,51	5.597.966,63	4.314.052,51	4.314.052,51	Dirigenti Coesione sociale, servizi alla persona e benessere di comunità'
40205	10	TRASFERIMENTI AD ALTRI SOGGETTI	0,00	199.300,00	0,00	0,00	Dirigenti Coesione sociale, servizi alla persona e benessere di comunità'
		TOTALE MACROAGGREGATO TRASFERIMENTI CORRENTI	5.278.844,26	7.996.431,62	5.278.844,26	5.278.844,26	
	TOT.	SPESE DI GESTIONE A RESPONSABILITÀ DIRETTA	15.923.712,8 2	21.273.337,3 9	16.000.425,8 2	16.054.306,2 1	

Voci di spesa corrente con dettaglio per centro di costo 0402

<i>Cap.</i>	<i>Art.</i>	<i>Descrizione</i>	<i>Importo 2018</i>	<i>Importo 2019</i>	<i>Importo 2020</i>
40203	26	SERVIZI AMMINISTRATIVI	0,00	24.600,00	0,00
		UFF.GEDI.059 - spese pubblicazione bandi -Servizio di integrazione scolastica studenti con disabilita'	0,00	9.800,00	0,00
		UFF.GEDI.060 - spese pubblicazione bandi - Trasporto Acqueo	0,00	9.600,00	0,00
		UFF.GEDI.061 - spese pubblicazione bandi - Bando assistenza tutelare luglio 2020	0,00	2.000,00	0,00
		UFF.GEDI.062 - spese pubblicazione bandi - Sportelli distrettuali 1 lotto	0,00	3.200,00	0,00

<i>Cap.</i>	<i>Art.</i>	<i>Descrizione</i>	<i>Importo 2018</i>	<i>Importo 2019</i>	<i>Importo 2020</i>
40203	99	ALTRI SERVIZI	5.734.405,80	5.734.405,80	5.734.405,80
		SECI.GEDI.048 - Affidamento alle Coop. Soc. La Rivincita, Laguna Fiorita, Rochdale, Qualita, Associazioni AIPD, Anfass Uildm delle attivita di formazione e progetti occupabilita	231.595,00	231.595,00	231.595,00
		SECI.GEDI.049 - Affidamento a soggetti terzi accoglimenti utenti disabili in Centri Diurni	1.182.056,80	1.182.056,80	1.182.056,80
		SECI.GEDI.054 - Prestazione svolta dall'Azienda Ulss 3 Serenissima: servizio di trasporto su gomma rivolto alle persone disabili frequentanti strutture CEOD, ai sensi dell'art. 5 della L.R. n. 1/2008	190.000,00	190.000,00	190.000,00
		SECI.GEDI.055 - Spese per accoglienza in strutture residenziali e semi residenziali di persone disabili nell'ambito dell'Accordo di Programma per la gestione associata tra i Comuni di Marcon e Quarto d'Altino	610.274,00	610.274,00	610.274,00
		SECI.GEDI.059 - Affidamento a soggetti terzi accoglimenti utenti disabili in Comunita Alloggio residenziali	3.135.000,00	3.135.000,00	3.135.000,00
		SECI.GEDI.060 - Affidamento a soggetti terzi accoglimenti utenti disabili in RSA	312.480,00	312.480,00	312.480,00
		SECI.GEDI.061 - Affidamento all'Istituto Don Orione di attivita finalizzate all'autonomia delle persone disabili svolte nell'ambito del progetto La Cascina	73.000,00	73.000,00	73.000,00

Voci di spesa corrente con dettaglio per centro di costo 0402

<i>Cap.</i>	<i>Art.</i>	<i>Descrizione</i>	<i>Importo 2018</i>	<i>Importo 2019</i>	<i>Importo 2020</i>
40203	215	CONTRATTI DI SERVIZIO PUBBLICO	4.910.462,76	4.962.575,76	5.041.056,15
		SECI.GEDI.050 - Affidamento alla ditta Sanitrans del servizio di trasporto acqueo disabili e anziani non autosufficienti	1.604.603,33	1.604.603,33	1.604.603,33
		SECI.GEDI.052 - Affidamento a Cooperativa Sociale Ancora, dal 01.07.2016 al 30.06.2019, del Servizio di Integrazione Scolastica, Sociale e di continuita assistenziale a favore degli alunni con disabilita'	3.172.500,00	1.624.613,00	0,00
		SECI.GEDI.053 - Affidamento del Servizio di Integrazione Scolastica, Sociale e di continuita assistenziale a favore degli alunni con disabilita'	0,00	1.600.000,00	3.300.000,00
		SECI.GEDI.058 - Affidamento del servizio di gestione del Centro Unico di Prenotazione per la mobilita e l'accessibilita delle persone disabili e anziani non autosufficienti 01.04.2017- 31.03.2020 (Lotto 3)	133.359,43	133.359,43	136.452,82

<i>Cap.</i>	<i>Art.</i>	<i>Descrizione</i>	<i>Importo 2018</i>	<i>Importo 2019</i>	<i>Importo 2020</i>
40204	12	TRASFERIMENTI CORRENTI A AMMINISTRAZIONI LOCALI	15.000,00	15.000,00	15.000,00
		TRAS.GEDI.063 - Gestione delle istanze e rilascio tessere agevolate trasporto disabili. Citta Metropolitana di Venezia	15.000,00	15.000,00	15.000,00

<i>Cap.</i>	<i>Art.</i>	<i>Descrizione</i>	<i>Importo 2018</i>	<i>Importo 2019</i>	<i>Importo 2020</i>
40204	22	INTERVENTI ASSISTENZIALI	949.791,75	949.791,75	949.791,75
		TRAS.GEDI.055 - Trasferimenti per l'accoglimento di utenti con problemi di salute mentale presso Gruppi Appartamento del territorio dell'AULSS 12 e per attivita socio-riabilitative	226.648,75	226.648,75	226.648,75
		TRAS.GEDI.056 - Trasferimenti per accudienze scolastiche di utenti disabili del territorio comunale, svolte da altri Comuni	85.000,00	85.000,00	85.000,00
		TRAS.GEDI.057 - Trasferimenti alla Fondazione Groggia per il Progetto educativo per minori con disabilita denominato Centro Aurora e Stanza dei giochi	116.772,00	116.772,00	116.772,00
		TRAS.GEDI.058 - Trasferimenti a soggetti terzi per i progetti assistenziali per utenti disabili gravi e gravissimi e progetti individuali per il riconoscimento del diritto allo studio	338.971,00	338.971,00	338.971,00
		TRAS.GEDI.059 - Contributo all'associazione UILDM Unione Lotta alla Distrofia Muscolare di Venezia	10.000,00	10.000,00	10.000,00
		TRAS.GEDI.060 - Contributo ad associazione da individuare per il trasporto assistito di utenti disabili	0,00	20.000,00	20.000,00

Voci di spesa corrente con dettaglio per centro di costo 0402

<i>Cap.</i>	<i>Art.</i>	<i>Descrizione</i>	<i>Importo 2018</i>	<i>Importo 2019</i>	<i>Importo 2020</i>
		TRAS.GEDI.061 - Contributo all'Associazione ANFFAS per il Progetto Girasole volto a favorire la piena integrazione e l'indipendenza delle persone con disabilità	121.400,00	126.400,00	126.400,00
		TRAS.GEDI.062 - Contributo all'Associazione AIPD - Ass. Italiana Persone Down, per progetti di autonomia per utenti disabili.	26.000,00	26.000,00	26.000,00
		TRAS.GEDI.129 - Contributo all'Associazione ANMIC per il progetto di segretariato sociale a favore delle persone con disabilità del territorio comunale	5.000,00	0,00	0,00
		TRAS.GEDI.130 - Contributo all'Associazione Asia Onlus di Mestre per la realizzazione di trasporti non strutturati per anziani e disabili residenti del Comune di Venezia	20.000,00	0,00	0,00

<i>Cap.</i>	<i>Art.</i>	<i>Descrizione</i>	<i>Importo 2018</i>	<i>Importo 2019</i>	<i>Importo 2020</i>
40204	41	TRASFERIMENTI CORRENTI A ISTITUZIONI SOCIALI PRIVATE	4.314.052,51	4.314.052,51	4.314.052,51
		SECI.GEDI.056 - Trasferimenti per integrazione retta finalizzata all'accoglimento di utenti disabili presso Gruppi Appartamento del territorio dell'AULSS 12	1.030.000,00	1.030.000,00	1.030.000,00
		SECI.GEDI.057 - Trasferimenti per integrazione retta finalizzata all'accoglimento di utenti anziani presso il Polo Disabilità dell'ULSS 9 Treviso	680.000,00	680.000,00	680.000,00
		SECI.GEDI.062 - Trasferimento per integrazione retta finalizzata all'accoglimento di utenti anziani presso il polo geriatrico Istituto Costante Gris, (001)	370.000,00	370.000,00	370.000,00
		TRAS.GEDI.050 - Trasferimenti per integrazione retta finalizzata all'accoglimento di utenti disabili presso strutture residenziali fuori dal territorio AULSS 12	1.200.000,00	1.200.000,00	1.200.000,00
		TRAS.GEDI.051 - Trasferimenti per integrazione retta finalizzata all'accoglimento di utenti con problemi di salute mentale presso la Comunità Alloggio di Via Spalti	74.608,26	74.608,26	74.608,26
		TRAS.GEDI.052 - Trasf integr. retta finalizzata all'accoglimento utenti con problemi di salute mentale presso Comunità e RSA territorio AULSS 12 Comunità Alloggio Cormorano, Airone, Rondine, Sabbia a Pellestrina	136.940,00	136.940,00	136.940,00
		TRAS.GEDI.053 - Trasferimenti per integrazione retta finalizzata all'accoglimento di utenti con problemi di salute mentale presso Comunità Alloggio psichiatriche fuori dal territorio	61.461,00	61.461,00	61.461,00
		TRAS.GEDI.054 - Trasferimenti per integrazione retta finalizzata all'accoglienza di utenti disabili presso l'Istituto Don Orione	761.043,25	761.043,25	761.043,25

Spese correnti per centro di costo 0405 - CASA DELL'OSPITALITA'

<i>Spese di gestione a responsabilità diretta</i>							
			<i>Previsione</i>				
<i>Cap.</i>	<i>Art.</i>	<i>Descrizione</i>	<i>2018 Competenza</i>	<i>2018 Cassa</i>	<i>2019 Competenza</i>	<i>2020 Competenza</i>	<i>Responsabile</i>
40504	399	TRASFERIMENTI CORRENTI AD ALTRE IMPRESE	630.000,00	570.000,00	630.000,00	630.000,00	Dirigenti Coesione sociale, servizi alla persona e benessere di comunita'
		TOTALE MACROAGGREGATO TRASFERIMENTI CORRENTI	630.000,00	570.000,00	630.000,00	630.000,00	
	TOT.	SPESE DI GESTIONE A RESPONSABILITÀ DIRETTA	630.000,00	570.000,00	630.000,00	630.000,00	

Voci di spesa corrente con dettaglio per centro di costo 0405

<i>Cap.</i>	<i>Art.</i>	<i>Descrizione</i>	<i>Importo 2018</i>	<i>Importo 2019</i>	<i>Importo 2020</i>
40504	399	TRASFERIMENTI CORRENTI AD ALTRE IMPRESE	630.000,00	630.000,00	630.000,00
		TRAS.GEDI.064 - trasferimento corrente Fondazione Casa dell'Ospitalita'	630.000,00	630.000,00	630.000,00

Spese correnti per centro di costo 0410 - IMMIGRAZIONE E PROMOZIONE DEI DIRITTI DI CITTADINANZA E DELL'ASILO

<i>Spese di gestione a responsabilità diretta</i>							
			<i>Previsione</i>				
<i>Cap.</i>	<i>Art.</i>	<i>Descrizione</i>	<i>2018 Competenza</i>	<i>2018 Cassa</i>	<i>2019 Competenza</i>	<i>2020 Competenza</i>	<i>Responsabile</i>
41003	1	PRESTAZIONI PROFESSIONALI E SPECIALISTICHE	46.241,00	55.672,97	43.750,00	0,00	Dirigenti Coesione sociale, servizi alla persona e benessere di comunita'
41003	12	ALTRI BENI DI CONSUMO	750,00	1.347,29	750,00	750,00	Dirigenti Coesione sociale, servizi alla persona e benessere di comunita'
41003	22	ORGANIZZAZIONE EVENTI, PUBBLICITÀ E SERVIZI PER TRASFERTA	5.650,00	6.379,35	2.500,00	0,00	Dirigenti Coesione sociale, servizi alla persona e benessere di comunita'
41003	26	SERVIZI AMMINISTRATIVI	2.100,00	2.100,00	0,00	0,00	Dirigenti Coesione sociale, servizi alla persona e benessere di comunita'
41003	27	UTILIZZO BENI DI TERZI	2.800,00	4.038,00	2.800,00	1.800,00	Dirigenti Coesione sociale, servizi alla persona e benessere di comunita'
41003	99	ALTRI SERVIZI	1.640.384,03	2.516.137,90	1.625.116,50	174.406,50	Dirigenti Coesione sociale, servizi alla persona e benessere di comunita'
		TOTALE MACROAGGREGATO ACQUISTO DI BENI E SERVIZI	1.697.925,03	2.585.675,51	1.674.916,50	176.956,50	
41004	12	TRASFERIMENTI CORRENTI A AMMINISTRAZIONI LOCALI	17.225,01	34.450,03	17.225,01	17.225,01	Dirigenti Coesione sociale, servizi alla persona e benessere di comunita'
41004	22	INTERVENTI ASSISTENZIALI	5.000,00	5.000,00	5.000,00	5.000,00	Dirigenti Coesione sociale, servizi alla persona e benessere di comunita'
		TOTALE MACROAGGREGATO TRASFERIMENTI CORRENTI	22.225,01	39.450,03	22.225,01	22.225,01	
	TOT.	SPESE DI GESTIONE A RESPONSABILITÀ DIRETTA	1.720.150,04	2.625.125,54	1.697.141,51	199.181,51	

Spese correnti per centro di costo 0410 - IMMIGRAZIONE E PROMOZIONE DEI DIRITTI DI CITTADINANZA E DELL'ASILO

<i>Spese di funzionamento trasversali</i>							
			<i>Previsione</i>				
<i>Cap.</i>	<i>Art.</i>	<i>Descrizione</i>	<i>2018 Competenza</i>	<i>2018 Cassa</i>	<i>2019 Competenza</i>	<i>2020 Competenza</i>	<i>Responsabile</i>
41010	401	PREMI DI ASSICURAZIONE CONTRO I DANNI	300,00	300,00	5.232,00	5.232,00	Dirigenti Servizi amministrativi e affari generali
		TOTALE MACROAGGREGATO ALTRE SPESE CORRENTI	300,00	300,00	5.232,00	5.232,00	
	TOT.	SPESE DI FUNZIONAMENTO TRASVERSALI	300,00	300,00	5.232,00	5.232,00	

Voci di spesa corrente con dettaglio per centro di costo 0410

<i>Cap.</i>	<i>Art.</i>	<i>Descrizione</i>	<i>Importo 2018</i>	<i>Importo 2019</i>	<i>Importo 2020</i>
41003	1	PRESTAZIONI PROFESSIONALI E SPECIALISTICHE	46.241,00	43.750,00	0,00
		SECI.FAMI.001 - Incarichi di collaborazione autonoma a soggetti esterni nell'ambito del Progetto FAMI EDUCITTA finanziato dal Ministero dell'Interno e dalla Comunita Europea (auditors)	2.491,00	0,00	0,00
		SECI.SPRA.003 - Incarichi di collaborazione autonoma a soggetti esterni nell'ambito della attivita del Progetto Fontego, finanziato dal Ministero dell'Interno	43.750,00	43.750,00	0,00

<i>Cap.</i>	<i>Art.</i>	<i>Descrizione</i>	<i>Importo 2018</i>	<i>Importo 2019</i>	<i>Importo 2020</i>
41003	12	ALTRI BENI DI CONSUMO	750,00	750,00	750,00
		UFF.GEDI.063 - Fondo scorta per il servizio immigrazione e Promozione dei Diritti della Cittadinanza e dell'asilo	750,00	750,00	750,00

<i>Cap.</i>	<i>Art.</i>	<i>Descrizione</i>	<i>Importo 2018</i>	<i>Importo 2019</i>	<i>Importo 2020</i>
41003	22	ORGANIZZAZIONE EVENTI, PUBBLICITÀ E SERVIZI PER TRASFERTA	5.650,00	2.500,00	0,00
		EVEN.FAMI.001 - Progetto FAMI EDUCITTA finanziato dal Ministero dell'Interno e dalla Comunita Europea-pubblicizzazione e diffusione risultati	3.150,00	0,00	0,00
		PERS.SPRA.001 - Trasferte dipendenti e rimborso spese formatori per Progetto Fontego finanziato dal Ministero dell'Interno	2.500,00	2.500,00	0,00

<i>Cap.</i>	<i>Art.</i>	<i>Descrizione</i>	<i>Importo 2018</i>	<i>Importo 2019</i>	<i>Importo 2020</i>
41003	26	SERVIZI AMMINISTRATIVI	2.100,00	0,00	0,00
		UFF.GEDI.064 - Spese pubblicazione bando per l'affidamento del Servizio di mediazione linguistico culturale per attivita a favore di immigrati	2.100,00	0,00	0,00

<i>Cap.</i>	<i>Art.</i>	<i>Descrizione</i>	<i>Importo 2018</i>	<i>Importo 2019</i>	<i>Importo 2020</i>
41003	27	UTILIZZO BENI DI TERZI	2.800,00	2.800,00	1.800,00
		SECI.GEDI.066 - Affitto sala per corsi di italiano e formazione nell'ambito delle attivita del Servizio Immigrazione	1.800,00	1.800,00	1.800,00
		SECI.SPRA.002 - Affitto sala nell'ambito delle attivita del Progetto Fontego, finanziato dal Ministero dell' Interno	1.000,00	1.000,00	0,00

Voci di spesa corrente con dettaglio per centro di costo 0410

<i>Cap.</i>	<i>Art.</i>	<i>Descrizione</i>	<i>Importo 2018</i>	<i>Importo 2019</i>	<i>Importo 2020</i>
41003	99	ALTRI SERVIZI	1.640.384,03	1.625.116,50	174.406,50
		ENTE.GEDI.022 - Messa a disposizione fondi per volontari del servizio civile	1.900,00	1.900,00	1.900,00
		SECI.FAMI.002 - servizi mediazione linguistico culturale a supporto operatori servizi sociali e socio sanitari territoriali (Comune e Comitato dei Sindaci) Progetto FAMI MARI(fin min int/UE)	11.200,00	0,00	0,00
		SECI.FAMI.003 - Affidamento di servizi per realizzazione corsi e laboratori nell'ambito del Progetto FAMI EDUCITTA finanziato dal Ministero dell'Interno e dalla Comunita Europea-	11.165,16	0,00	0,00
		SECI.GEDI.063 - Accoglienza in emergenza per soggetti vulnerabili tutelati dalla legge	1.500,00	1.500,00	1.500,00
		SECI.GEDI.064 - Affidamento a terzi della gestione di interventi di corsi di italiano e facilitazione linguistica e orientamento civico per categorie deboli	6.000,00	6.000,00	6.000,00
		SECI.GEDI.065 - Affidamento del servizio di mediazione linguistico culturale alla Coop Soc. Onlus Synergasia	104.775,00	0,00	0,00
		SECI.GEDI.067 - Affidamento del servizio di mediazione linguistico culturale	12.246,37	146.956,50	146.956,50
		SECI.GEDI.068 - Affidamento di servizi a terzi nell'ambito del Progetto Mediazioni 15 finanziato dalla Regione Veneto Conferenza dei Sindaci AULSS 12	0,00	18.050,00	18.050,00
		SECI.MEDI.001 - Affidamento di servizi a terzi nell'ambito del Progetto Mediazioni 14 finanziato dalla Regione Veneto Conferenza dei Sindaci AULSS 12	18.050,00	0,00	0,00
		SECI.MEDI.002 - Affidamento di servizi a terzi nell'ambito del Progetto Mediazioni 13 finanziato dalla Regione Veneto Conferenza dei Sindaci AULSS 12	7.837,50	0,00	0,00
		SECI.SPRA.004 - Affidamento a terzi della gestione del Progetto Fontego (SPRAR) finanziato dal Ministero dell'Interno, PROSECUZIONE per n.96 beneficiari triennio 2017-2019 e attivita' varie	1.450.710,00	1.450.710,00	0,00
		SECI.ASIS.001 - Progetto ASIS finanziato dalla Regione Veneto a valere fondi FAMI	15.000,00	0,00	0,00
41004	12	TRASFERIMENTI CORRENTI A AMMINISTRAZIONI LOCALI	17.225,01	17.225,01	17.225,01
		EVEN.FAMI.002 - Progetto FAMI EDUCITTA finanziato dal Ministero dell'Interno e dalla Comunita Europea-trasferimento finanziamento al partner di progetto Universita' Ca' Foscari	17.225,01	17.225,01	17.225,01

Voci di spesa corrente con dettaglio per centro di costo 0410

<i>Cap.</i>	<i>Art.</i>	<i>Descrizione</i>	<i>Importo 2018</i>	<i>Importo 2019</i>	<i>Importo 2020</i>
41004	22	INTERVENTI ASSISTENZIALI	5.000,00	5.000,00	5.000,00
		TRAS.GEDI.065 - Contributi a soggetti esterni tramite buoni cassa economato per necessita vitali e urgenti e per aiuti straordinari in caso di grave disagio	5.000,00	5.000,00	5.000,00

Spese correnti per centro di costo 0420 - OSSERVATORIO POLITICHE DI WELFARE

<i>Spese di gestione a responsabilità diretta</i>							
			<i>Previsione</i>				
<i>Cap.</i>	<i>Art.</i>	<i>Descrizione</i>	<i>2018 Competenza</i>	<i>2018 Cassa</i>	<i>2019 Competenza</i>	<i>2020 Competenza</i>	<i>Responsabile</i>
42003	1	PRESTAZIONI PROFESSIONALI E SPECIALISTICHE	30.000,00	30.000,00	0,00	0,00	Dirigenti Coesione sociale, servizi alla persona e benessere di comunita'
42003	11	GIORNALI, RIVISTE E PUBBLICAZIONI	100,00	100,00	100,00	100,00	Dirigenti Coesione sociale, servizi alla persona e benessere di comunita'
42003	12	ALTRI BENI DI CONSUMO	1.200,00	1.200,00	1.200,00	1.200,00	Dirigenti Coesione sociale, servizi alla persona e benessere di comunita'
42003	22	ORGANIZZAZIONE EVENTI, PUBBLICITÀ E SERVIZI PER TRASFERTA	700,00	700,00	700,00	700,00	Dirigenti Coesione sociale, servizi alla persona e benessere di comunita'
42003	99	ALTRI SERVIZI	449.906,34	504.291,09	381.711,64	37.682,64	Dirigenti Coesione sociale, servizi alla persona e benessere di comunita'
		TOTALE MACROAGGREGATO ACQUISTO DI BENI E SERVIZI	481.906,34	536.291,09	383.711,64	39.682,64	
42004	12	TRASFERIMENTI CORRENTI A AMMINISTRAZIONI LOCALI	132.214,20	132.214,20	108.142,80	0,00	Dirigenti Coesione sociale, servizi alla persona e benessere di comunita'
42004	13	TRASFERIMENTI CORRENTI AD ENTI DI PREVIDENZA	10.749,00	10.749,00	0,00	0,00	Dirigenti Coesione sociale, servizi alla persona e benessere di comunita'
42004	22	INTERVENTI ASSISTENZIALI	436.799,50	562.314,82	22.500,00	22.500,00	Dirigenti Coesione sociale, servizi alla persona e benessere di comunita'
42004	41	TRASFERIMENTI CORRENTI A ISTITUZIONI SOCIALI PRIVATE	42.257,36	42.257,36	42.257,36	42.257,36	Dirigenti Coesione sociale, servizi alla persona e benessere di comunita'
		TOTALE MACROAGGREGATO TRASFERIMENTI CORRENTI	622.020,06	747.535,38	172.900,16	64.757,36	
	TOT.	SPESE DI GESTIONE A RESPONSABILITÀ DIRETTA	1.103.926,40	1.283.826,47	556.611,80	104.440,00	

Voci di spesa corrente con dettaglio per centro di costo 0420

<i>Cap.</i>	<i>Art.</i>	<i>Descrizione</i>	<i>Importo 2018</i>	<i>Importo 2019</i>	<i>Importo 2020</i>
42003	1	PRESTAZIONI PROFESSIONALI E SPECIALISTICHE	30.000,00	0,00	0,00
		SECI.RIAE.001 - interventi reddito inclusione attiva ed estensione delle progettualita' ai nuovi Comuni (DGR 1622/2017 e DDR 163/2017)	30.000,00	0,00	0,00

<i>Cap.</i>	<i>Art.</i>	<i>Descrizione</i>	<i>Importo 2018</i>	<i>Importo 2019</i>	<i>Importo 2020</i>
42003	11	GIORNALI, RIVISTE E PUBBLICAZIONI	100,00	100,00	100,00
		UFF.GEDI.065 - abbonamento a riviste di carattere socio sanitarie funzionali al funzionamento del servizio (Prog. Sanitaria)	100,00	100,00	100,00

<i>Cap.</i>	<i>Art.</i>	<i>Descrizione</i>	<i>Importo 2018</i>	<i>Importo 2019</i>	<i>Importo 2020</i>
42003	12	ALTRI BENI DI CONSUMO	1.200,00	1.200,00	1.200,00
		UFF.GEDI.066 - acquisto materiale non di largo e generale consumo per il funzionamento degli uffici ai sensi dell'art. 22 comma 2 del regolamento per la disciplina dei contratti	1.200,00	1.200,00	1.200,00

<i>Cap.</i>	<i>Art.</i>	<i>Descrizione</i>	<i>Importo 2018</i>	<i>Importo 2019</i>	<i>Importo 2020</i>
42003	22	ORGANIZZAZIONE EVENTI, PUBBLICITÀ E SERVIZI PER TRASFERTA	700,00	700,00	700,00
		EVEN.GEDI.007 - organizzazione di eventi cittadini sul tema della salute (Prog. Sanitaria)	700,00	700,00	700,00

<i>Cap.</i>	<i>Art.</i>	<i>Descrizione</i>	<i>Importo 2018</i>	<i>Importo 2019</i>	<i>Importo 2020</i>
42003	99	ALTRI SERVIZI	449.906,34	381.711,64	37.682,64
		SECI.GEDI.069 - Affidamento a terzi attivita' Progetto PON Inclusione Sociale	344.029,00	344.029,00	0,00
		SECI.GEDI.070 - Acquisto buoni spesa a favore cittadini per partecipazione ad attivita di contrasto vulnerabilita economica	3.082,64	3.082,64	3.082,64
		SECI.GEDI.071 - Area contrasto vulnerabilita: bonus gas /energia	20.000,00	20.000,00	20.000,00
		SECI.GEDI.072 - Area contrasto vulnerabilita: spese per progetti formazione e consulenza e laboratori contrasto poverta rivolti ai cittadini	10.000,00	10.000,00	10.000,00
		SECI.GEDI.073 - Attivita di servizio: spese promozione 5 per mille a favore del Comune di Venezia	600,00	600,00	600,00
		SECI.GEDI.074 - affidamento a terzi di progetti di formazione/informazione (Prog. Sanitaria)	3.000,00	3.000,00	3.000,00

Voci di spesa corrente con dettaglio per centro di costo 0420

<i>Cap.</i>	<i>Art.</i>	<i>Descrizione</i>	<i>Importo 2018</i>	<i>Importo 2019</i>	<i>Importo 2020</i>
		SECI.RIA.001 - prosecuzione degli interventi sul reddito d'inclusione attiva (DGR 1622/2017 e DDR 135/17)	68.194,70	0,00	0,00
		TRAS.GEDI.068 - quote associative ad organismi di interesse per l'attivita dell'ente (Prog. Sanitaria)	1.000,00	1.000,00	1.000,00

<i>Cap.</i>	<i>Art.</i>	<i>Descrizione</i>	<i>Importo 2018</i>	<i>Importo 2019</i>	<i>Importo 2020</i>
42004	12	TRASFERIMENTI CORRENTI A AMMINISTRAZIONI LOCALI	132.214,20	108.142,80	0,00
		SECI.RIAE.002 - interventi reddito inclusione attiva ed estensione delle progettualita' ai nuovi Comuni (DGR 1622/2017 e DDR 163/2017)	132.214,20	108.142,80	0,00

<i>Cap.</i>	<i>Art.</i>	<i>Descrizione</i>	<i>Importo 2018</i>	<i>Importo 2019</i>	<i>Importo 2020</i>
42004	13	TRASFERIMENTI CORRENTI AD ENTI DI PREVIDENZA	10.749,00	0,00	0,00
		SECI.RIA.002 - prosecuzione degli interventi sul reddito d'inclusione attiva (DGR 1622/2017 e DDR 135/17)	10.749,00	0,00	0,00

<i>Cap.</i>	<i>Art.</i>	<i>Descrizione</i>	<i>Importo 2018</i>	<i>Importo 2019</i>	<i>Importo 2020</i>
42004	22	INTERVENTI ASSISTENZIALI	436.799,50	22.500,00	22.500,00
		SECI.GEDI.075 - Area Contrasto alla Vulnerabilita: spese per attivita di supporto ai cittadini impegnati in progetti di Cittadinanza Attiva	9.000,00	9.000,00	9.000,00
		SECI.RIA.003 - prosecuzione degli interventi sul reddito d'inclusione attiva (DGR 1622/2017 e DDR 135/17)	414.299,50	0,00	0,00
		TRAS.GEDI.067 - Area Attivazione Risorse: integrazione Fondo Ocio Al Tacuin (rimborso ai cittadini ultrasettantacinquenni vittime di scippi, furti e rapine)	13.500,00	13.500,00	13.500,00

<i>Cap.</i>	<i>Art.</i>	<i>Descrizione</i>	<i>Importo 2018</i>	<i>Importo 2019</i>	<i>Importo 2020</i>
42004	41	TRASFERIMENTI CORRENTI A ISTITUZIONI SOCIALI PRIVATE	42.257,36	42.257,36	42.257,36
		ENTE.GEDI.023 - Messa a disposizione fondi per volontari del servizio civile	1.140,00	1.140,00	1.140,00
		TRAS.GEDI.066 - contributi a soggetti esterni Fondazione Ars Medica per Evento VIS ed. 2016 (Prog. Sanitaria)	400,00	400,00	400,00
		TRAS.GEDI.070 - Contributo progetto promozione AFA	17.717,36	17.717,36	17.717,36

Voci di spesa corrente con dettaglio per centro di costo 0420

<i>Cap.</i>	<i>Art.</i>	<i>Descrizione</i>	<i>Importo 2018</i>	<i>Importo 2019</i>	<i>Importo 2020</i>
		TRAS.GEDI.071 - progetto con-tatto contributi ad associazioni	11.000,00	11.000,00	11.000,00
		TRAS.GEDI.134 - Contributo patto sussidiarietà con Associazione Aeres	12.000,00	12.000,00	12.000,00

Spese correnti per centro di costo 0422 - ATTIVITA' DI DIREZIONE

<i>Spese di gestione a responsabilità diretta</i>							
			<i>Previsione</i>				
<i>Cap.</i>	<i>Art.</i>	<i>Descrizione</i>	<i>2018 Competenza</i>	<i>2018 Cassa</i>	<i>2019 Competenza</i>	<i>2020 Competenza</i>	<i>Responsabile</i>
42203	11	GIORNALI, RIVISTE E PUBBLICAZIONI	350,00	350,00	350,00	350,00	Dirigenti Coesione sociale, servizi alla persona e benessere di comunita'
42203	12	ALTRI BENI DI CONSUMO	1.900,00	2.245,00	1.900,00	1.900,00	Dirigenti Coesione sociale, servizi alla persona e benessere di comunita'
42203	23	SERVIZI AUSILIARI PER IL FUNZIONAMENTO DELL'ENTE	3.500,00	3.675,24	3.500,00	3.500,00	Dirigenti Coesione sociale, servizi alla persona e benessere di comunita'
		TOTALE MACROAGGREGATO ACQUISTO DI BENI E SERVIZI	5.750,00	6.270,24	5.750,00	5.750,00	
42210	99	ALTRE SPESE CORRENTI N.A.C.	100,00	100,00	100,00	100,00	Dirigenti Coesione sociale, servizi alla persona e benessere di comunita'
		TOTALE MACROAGGREGATO ALTRE SPESE CORRENTI	100,00	100,00	100,00	100,00	
42204	12	TRASFERIMENTI CORRENTI A AMMINISTRAZIONI LOCALI	600.000,00	4.887.929,93	600.000,00	600.000,00	Dirigenti Coesione sociale, servizi alla persona e benessere di comunita'
		TOTALE MACROAGGREGATO TRASFERIMENTI CORRENTI	600.000,00	4.887.929,93	600.000,00	600.000,00	
	TOT.	SPESE DI GESTIONE A RESPONSABILITÀ DIRETTA	605.850,00	4.894.300,17	605.850,00	605.850,00	

Voci di spesa corrente con dettaglio per centro di costo 0422

<i>Cap.</i>	<i>Art.</i>	<i>Descrizione</i>	<i>Importo 2018</i>	<i>Importo 2019</i>	<i>Importo 2020</i>
42203	11	GIORNALI, RIVISTE E PUBBLICAZIONI	350,00	350,00	350,00
		UFF.GEDI.067 - Abbonamento a riviste e/o pubblicazioni di interesse per la Direzione	350,00	350,00	350,00

<i>Cap.</i>	<i>Art.</i>	<i>Descrizione</i>	<i>Importo 2018</i>	<i>Importo 2019</i>	<i>Importo 2020</i>
42203	12	ALTRI BENI DI CONSUMO	1.900,00	1.900,00	1.900,00
		UFF.GEDI.069 - Fondo scorta per la Direzione	400,00	400,00	400,00
		UFF.GEDI.070 - Acquisto materiale non di largo e generale consumo per il funzionamento degli uffici	1.500,00	1.500,00	1.500,00

<i>Cap.</i>	<i>Art.</i>	<i>Descrizione</i>	<i>Importo 2018</i>	<i>Importo 2019</i>	<i>Importo 2020</i>
42203	23	SERVIZI AUSILIARI PER IL FUNZIONAMENTO DELL'ENTE	3.500,00	3.500,00	3.500,00
		SECI.GEDI.076 - Affidamento del servizio di guardiana Villa Querini	3.500,00	3.500,00	3.500,00

<i>Cap.</i>	<i>Art.</i>	<i>Descrizione</i>	<i>Importo 2018</i>	<i>Importo 2019</i>	<i>Importo 2020</i>
42204	12	TRASFERIMENTI CORRENTI A AMMINISTRAZIONI LOCALI	600.000,00	600.000,00	600.000,00
		TRAS.GEDI.072 - Trasferimento all'AULSS 12 della quota indistinta per la gestione di attivita' sociali	600.000,00	600.000,00	600.000,00

<i>Cap.</i>	<i>Art.</i>	<i>Descrizione</i>	<i>Importo 2018</i>	<i>Importo 2019</i>	<i>Importo 2020</i>
42210	99	ALTRE SPESE CORRENTI N.A.C.	100,00	100,00	100,00
		UFF.GEDI.068 - Fondo scorta per la Direzione	100,00	100,00	100,00

Spese correnti per centro di costo 0423 - ASSISTENZA E BENEFICENZA A SOSTEGNO DELLE POLITICHE DELLA RESIDENZA

<i>Spese di gestione a responsabilità diretta</i>							
			<i>Previsione</i>				
<i>Cap.</i>	<i>Art.</i>	<i>Descrizione</i>	<i>2018 Competenza</i>	<i>2018 Cassa</i>	<i>2019 Competenza</i>	<i>2020 Competenza</i>	<i>Responsabile</i>
42304	202	INTERVENTI ASSISTENZIALI	350.000,00	580.438,15	350.000,00	350.000,00	Dirigenti Coesione sociale, servizi alla persona e benessere di comunita'
42304	902	INTERVENTI ASSISTENZIALI FONDO SOCIALE LR 10/96	278.000,00	178.000,00	78.000,00	78.000,00	Dirigenti Coesione sociale, servizi alla persona e benessere di comunita'
		TOTALE MACROAGGREGATO TRASFERIMENTI CORRENTI	628.000,00	758.438,15	428.000,00	428.000,00	
	TOT.	SPESE DI GESTIONE A RESPONSABILITÀ DIRETTA	628.000,00	758.438,15	428.000,00	428.000,00	

Voci di spesa corrente con dettaglio per centro di costo 0423

<i>Cap.</i>	<i>Art.</i>	<i>Descrizione</i>	<i>Importo 2018</i>	<i>Importo 2019</i>	<i>Importo 2020</i>
42304	202	INTERVENTI ASSISTENZIALI	350.000,00	350.000,00	350.000,00
		TRAS.GEDI.073 - disagio abitativo (ex contributi affitto)	350.000,00	350.000,00	350.000,00

<i>Cap.</i>	<i>Art.</i>	<i>Descrizione</i>	<i>Importo 2018</i>	<i>Importo 2019</i>	<i>Importo 2020</i>
42304	902	INTERVENTI ASSISTENZIALI FONDO SOCIALE LR 10/96	278.000,00	78.000,00	78.000,00
		TRAS.GEDI.074 - contributi fondo sociale l.r. 10 1996 articoli 19 e 21	78.000,00	78.000,00	78.000,00
		RIAC.RR17.051 - spese finanziate con fondo pluriennale vincolato da riaccertamento 2017	200.000,00	0,00	0,00

Spese correnti per centro di costo 8310 - PON METRO - EDILIZIA PUBBLICA

<i>Spese di gestione a responsabilità diretta</i>							
			<i>Previsione</i>				
<i>Cap.</i>	<i>Art.</i>	<i>Descrizione</i>	<i>2018 Competenza</i>	<i>2018 Cassa</i>	<i>2019 Competenza</i>	<i>2020 Competenza</i>	<i>Responsabile</i>
831003	212	COLLABORAZIONI COORDINATE E CONTINUATIVE	31.000,00	30.000,00	30.000,00	30.000,00	Dirigenti Coesione sociale, servizi alla persona e benessere di comunità'
		TOTALE MACROAGGREGATO ACQUISTO DI BENI E SERVIZI	31.000,00	30.000,00	30.000,00	30.000,00	
831002	101	IMPOSTA REGIONALE SULLE ATTIVITÀ PRODUTTIVE (IRAP)	2.140,00	2.040,00	2.040,00	2.040,00	Dirigenti Coesione sociale, servizi alla persona e benessere di comunità'
		TOTALE MACROAGGREGATO IMPOSTE E TASSE A CARICO DELL'ENTE	2.140,00	2.040,00	2.040,00	2.040,00	
	TOT.	SPESE DI GESTIONE A RESPONSABILITÀ DIRETTA	33.140,00	32.040,00	32.040,00	32.040,00	

Voci di spesa corrente con dettaglio per centro di costo 8310

<i>Cap.</i>	<i>Art.</i>	<i>Descrizione</i>	<i>Importo 2018</i>	<i>Importo 2019</i>	<i>Importo 2020</i>
831002	101	IMPOSTA REGIONALE SULLE ATTIVITÀ PRODUTTIVE (IRAP)	2.140,00	2.040,00	2.040,00
		ENTE.411B.001 - IRAP per co.co.co di supporto attuazione operazione VE4.1.1.b	2.040,00	2.040,00	2.040,00
		RIAC.RR17.045 - spese finanziate con fondo pluriennale vincolato da riaccertamento 2017	100,00	0,00	0,00

<i>Cap.</i>	<i>Art.</i>	<i>Descrizione</i>	<i>Importo 2018</i>	<i>Importo 2019</i>	<i>Importo 2020</i>
831003	212	COLLABORAZIONI COORDINATE E CONTINUATIVE	31.000,00	30.000,00	30.000,00
		ENTE.411B.002 - supporto attuazione operazione pon metro per restauro alloggi pubblici	30.000,00	30.000,00	30.000,00
		RIAC.RR17.044 - spese finanziate con fondo pluriennale vincolato da riaccertamento 2017	1.000,00	0,00	0,00

Spese correnti per centro di costo 8375 - PON METRO - INCLUSIONE SOCIALE

<i>Spese di gestione a responsabilità diretta</i>							
			<i>Previsione</i>				
<i>Cap.</i>	<i>Art.</i>	<i>Descrizione</i>	<i>2018 Competenza</i>	<i>2018 Cassa</i>	<i>2019 Competenza</i>	<i>2020 Competenza</i>	<i>Responsabile</i>
837503	1	PRESTAZIONI PROFESSIONALI E SPECIALISTICHE	50.000,00	0,00	25.000,00	0,00	Dirigenti Coesione sociale, servizi alla persona e benessere di comunità'
837503	26	SERVIZI AMMINISTRATIVI	43.100,00	47.484,69	2.000,00	6.405,00	Dirigenti Coesione sociale, servizi alla persona e benessere di comunità'
837503	99	ALTRI SERVIZI	977.914,81	1.039.323,31	1.354.461,87	1.406.090,87	Dirigenti Coesione sociale, servizi alla persona e benessere di comunità'
837503	212	COLLABORAZIONI COORDINATE E CONTINUATIVE	105.252,90	102.325,00	104.325,00	60.000,00	Dirigenti Coesione sociale, servizi alla persona e benessere di comunità'
		TOTALE MACROAGGREGATO ACQUISTO DI BENI E SERVIZI	1.176.267,71	1.189.133,00	1.485.786,87	1.472.495,87	
837502	101	IMPOSTA REGIONALE SULLE ATTIVITÀ PRODUTTIVE (IRAP)	7.202,42	6.940,00	7.140,00	4.080,00	Dirigenti Coesione sociale, servizi alla persona e benessere di comunità'
		TOTALE MACROAGGREGATO IMPOSTE E TASSE A CARICO DELL'ENTE	7.202,42	6.940,00	7.140,00	4.080,00	
837504	22	INTERVENTI ASSISTENZIALI	5.000,00	5.000,00	22.500,00	22.500,00	Dirigenti Coesione sociale, servizi alla persona e benessere di comunità'
837504	41	TRASFERIMENTI CORRENTI A ISTITUZIONI SOCIALI PRIVATE	218.705,00	218.705,00	602.000,00	457.000,00	Dirigenti Coesione sociale, servizi alla persona e benessere di comunità'
		TOTALE MACROAGGREGATO TRASFERIMENTI CORRENTI	223.705,00	223.705,00	624.500,00	479.500,00	
	TOT.	SPESE DI GESTIONE A RESPONSABILITÀ DIRETTA	1.407.175,13	1.419.778,00	2.117.426,87	1.956.075,87	

Voci di spesa corrente con dettaglio per centro di costo 8375

<i>Cap.</i>	<i>Art.</i>	<i>Descrizione</i>	<i>Importo 2018</i>	<i>Importo 2019</i>	<i>Importo 2020</i>
837502	101	IMPOSTA REGIONALE SULLE ATTIVITÀ PRODUTTIVE (IRAP)	7.202,42	7.140,00	4.080,00
		ENTE.GEDI.036 - IRAP per co.co.co di supporto attuazione operazioni	6.940,00	7.140,00	4.080,00
		RIAC.RR17.043 - spese finanziate con fondo pluriennale vincolato da riaccertamento 2017	262,42	0,00	0,00

<i>Cap.</i>	<i>Art.</i>	<i>Descrizione</i>	<i>Importo 2018</i>	<i>Importo 2019</i>	<i>Importo 2020</i>
837503	1	PRESTAZIONI PROFESSIONALI E SPECIALISTICHE	50.000,00	25.000,00	0,00
		ENTE.GEDI.055 - Supporto ai RUP per l'attuazione degli interventi VE4.2.1.a	50.000,00	25.000,00	0,00

<i>Cap.</i>	<i>Art.</i>	<i>Descrizione</i>	<i>Importo 2018</i>	<i>Importo 2019</i>	<i>Importo 2020</i>
837503	26	SERVIZI AMMINISTRATIVI	43.100,00	2.000,00	6.405,00
		UFF.GEDI.158 - servizi amministrativi	43.100,00	2.000,00	6.405,00

<i>Cap.</i>	<i>Art.</i>	<i>Descrizione</i>	<i>Importo 2018</i>	<i>Importo 2019</i>	<i>Importo 2020</i>
837503	99	ALTRI SERVIZI	977.914,81	1.354.461,87	1.406.090,87
		SECI.GEDI.205 - operazioni del pon metro di inclusione sociale	977.914,81	1.354.461,87	1.406.090,87

<i>Cap.</i>	<i>Art.</i>	<i>Descrizione</i>	<i>Importo 2018</i>	<i>Importo 2019</i>	<i>Importo 2020</i>
837503	212	COLLABORAZIONI COORDINATE E CONTINUATIVE	105.252,90	104.325,00	60.000,00
		ENTE.GEDI.035 - supporto alle operazioni del pon metro per inclusione sociale	102.325,00	104.325,00	60.000,00
		RIAC.RR17.042 - spese finanziate con fondo pluriennale vincolato da riaccertamento 2017	2.927,90	0,00	0,00

<i>Cap.</i>	<i>Art.</i>	<i>Descrizione</i>	<i>Importo 2018</i>	<i>Importo 2019</i>	<i>Importo 2020</i>
837504	22	INTERVENTI ASSISTENZIALI	5.000,00	22.500,00	22.500,00
		TRAS.GEDI.103 - Sostegno per inclusione sociale (es. casa, lavoro, attivita' sportiva)	5.000,00	22.500,00	22.500,00

Voci di spesa corrente con dettaglio per centro di costo 8375

<i>Cap.</i>	<i>Art.</i>	<i>Descrizione</i>	<i>Importo 2018</i>	<i>Importo 2019</i>	<i>Importo 2020</i>
837504	41	TRASFERIMENTI CORRENTI A ISTITUZIONI SOCIALI PRIVATE	218.705,00	602.000,00	457.000,00
		TRAS.GEDI.102 - trasferimenti correnti ad Istituzioni Sociali Private	218.705,00	602.000,00	457.000,00

Entrate correnti per direzione e centro di costo

			Previsione				
Cap.	Art.	Descrizione	2018 Competenza	2018 Cassa	2019 Competenza	2020 Competenza	Responsabile
200236	12	TRASFERIMENTI DA ALTRI COMUNI PER PROGETTI DI LAVORI DI PUBBLICA UTILITA'	16.000,00	16.000,00	0,00	0,00	Direttore Coesione sociale, servizi alla persona e benessere di comunita'
200245	12	TRASFERIMENTI DALLA REGIONE PER PROGETTI DI LAVORI DI PUBBLICA UTILITA'	212.832,00	212.832,00	0,00	0,00	Direttore Coesione sociale, servizi alla persona e benessere di comunita'
		TOTALE CdC 0012 - SOSTEGNO ALL'OCCUPAZIONE	228.832,00	228.832,00	0,00	0,00	
310206	310	DIRITTI DI VISURA E COPIA DOCUMENTI	233,00	233,00	233,00	233,00	Direttore Coesione sociale, servizi alla persona e benessere di comunita'
310310	310	FITTI FABBRICATI AD USO ABITAZIONE NON VINCOLATI A SPESE	7.056.000,00	6.748.734,00	7.056.000,00	7.056.000,00	Direttore Coesione sociale, servizi alla persona e benessere di comunita'
310313	310	FITTO ALLOGGI ECONOMICO POPOLARI - VINCOLATI A SPESE	2.836.000,00	3.000.000,00	2.836.000,00	2.836.000,00	Direttore Coesione sociale, servizi alla persona e benessere di comunita'
310314	310	FITTO ALLOGGI ECONOMICO POPOLARI L. 94/82 ART. 2 - VINCOLATI A SPESE	0,00	2.500,00	0,00	0,00	Direttore Coesione sociale, servizi alla persona e benessere di comunita'
310315	310	FITTO ALLOGGI ECONOMICO POPOLARI L. 899/86 ART. 5 - VINCOLATI A SPESE	0,00	3.600,00	0,00	0,00	Direttore Coesione sociale, servizi alla persona e benessere di comunita'
310324	310	SUBAFFITTI FABBRICATI AD USO ABITAZIONE NON VINCOLATI A SPESE	22.965,00	22.000,00	22.965,00	22.965,00	Direttore Coesione sociale, servizi alla persona e benessere di comunita'
310333	310	FITTI FABBRICATI AD USO ABITAZIONE PER MANUTENZIONI ORDINARIE A SCOMPUTO	0,00	3.000,00	0,00	0,00	Direttore Coesione sociale, servizi alla persona e benessere di comunita'

Entrate correnti per direzione e centro di costo

			Previsione				
Cap.	Art.	Descrizione	2018 Competenza	2018 Cassa	2019 Competenza	2020 Competenza	Responsabile
350211	310	RIMBORSO SPESE CONTRATTUALI	33.000,00	86.000,00	33.000,00	33.000,00	Direttore Coesione sociale, servizi alla persona e benessere di comunita'
350214	310	RIMBORSI VARI	14.135,00	15.919,84	14.135,00	14.135,00	Direttore Coesione sociale, servizi alla persona e benessere di comunita'
		TOTALE CdC 0310 - SERVIZI ABITATIVI	9.962.333,00	9.881.986,84	9.962.333,00	9.962.333,00	
200120	360	TRASFERIMENTI DALLO STATO PER PON INCLUSIONE SOCIALE	58.200,00	58.200,00	48.700,00	35.300,00	Direttore Coesione sociale, servizi alla persona e benessere di comunita'
200134	360	TRASFERIMENTI DALLO STATO PER MINORI STRANIERI NON ACCOMPAGNATI	1.428.473,28	1.688.473,28	1.034.056,25	800.000,00	Direttore Coesione sociale, servizi alla persona e benessere di comunita'
200205	360	TRASFERIMENTI DALLA REGIONE PER INTERVENTI A FAVORE DI MINORI STRANIERI E RESIDENTI IN SITUAZIONE DI DISAGIO	370.800,00	426.324,40	337.950,00	300.000,00	Direttore Coesione sociale, servizi alla persona e benessere di comunita'
200235	360	TRASFERIMENTI DA COMUNI PER GESTIONE ASSOCIATA MINORI CONFERENZA DEI SINDACI ASL 12	599.425,00	599.425,00	599.425,00	599.425,00	Direttore Coesione sociale, servizi alla persona e benessere di comunita'
350214	360	RIMBORSI VARI	0,00	0,00	18.000,00	0,00	Direttore Coesione sociale, servizi alla persona e benessere di comunita'
		TOTALE CdC 0360 - POLITICHE CITTADINE PER L'INFANZIA E L'ADOLESCENZA	2.456.898,28	2.772.422,68	2.038.131,25	1.734.725,00	
200115	375	TRASFERIMENTI DALLO STATO PER PROGETTO "PROSTITUZIONE E TRATTA" DEI SERVIZI ALLA PERSONA	1.941.843,79	2.831.843,79	175.000,00	0,00	Direttore Coesione sociale, servizi alla persona e benessere di comunita'

Entrate correnti per direzione e centro di costo

			Previsione				
Cap.	Art.	Descrizione	2018 Competenza	2018 Cassa	2019 Competenza	2020 Competenza	Responsabile
200206	375	TRASFERIMENTI DALLA REGIONE PER PIANO DI AZIONE LOCALE DI INCLUSIONE SOCIALE (PERSONE IN POVERTÀ ESTREMA E SENZA DIMORA)	12.999,20	12.999,20	0,00	0,00	Direttore Coesione sociale, servizi alla persona e benessere di comunità'
200224	375	TRASFERIMENTI DALLA REGIONE PER PERSONE VITTIME DI ABUSO E SFRUTTAMENTO SESSUALE - L.R. 41/97	150.000,00	150.000,00	0,00	0,00	Direttore Coesione sociale, servizi alla persona e benessere di comunità'
310306	375	CANONE CONCESSIONE IN USO BENI IMMOBILI	12.813,00	12.813,00	12.813,00	12.813,00	Direttore Coesione sociale, servizi alla persona e benessere di comunità'
350214	375	RIMBORSI VARI	10.000,00	0,00	0,00	0,00	Direttore Coesione sociale, servizi alla persona e benessere di comunità'
		TOTALE CdC 0375 - PROMOZIONE INCLUSIONE SOCIALE	2.127.655,99	3.007.655,99	187.813,00	12.813,00	
200211	395	TRASFERIMENTI DALLA REGIONE PER ATTIVITA' CITTADINANZA DELLE DONNE	35.651,51	56.355,61	9.930,00	0,00	Direttore Coesione sociale, servizi alla persona e benessere di comunità'
		TOTALE CdC 0395 - CITTADINANZA DELLE DONNE E PARI OPPORTUNITA'	35.651,51	56.355,61	9.930,00	0,00	
200201	401	TRASFERIMENTI DALLA REGIONE PER ASSISTENZA DOMICILIARE	900.000,00	900.000,00	900.000,00	900.000,00	Direttore Coesione sociale, servizi alla persona e benessere di comunità'
200235	401	TRASFERIMENTI DA COMUNI PER GESTIONE ASSOCIATA ANZIANI CONFERENZA DEI SINDACI ASL 12	86.729,00	86.729,00	86.729,00	86.729,00	Direttore Coesione sociale, servizi alla persona e benessere di comunità'
200301	401	TRASFERIMENTI DA INPS GESTIONE PUBBLICA PER PROGETTO HOME CARE PREMIUM	50.000,00	50.000,00	50.000,00	50.000,00	Direttore Coesione sociale, servizi alla persona e benessere di comunità'

Entrate correnti per direzione e centro di costo

			Previsione				
Cap.	Art.	Descrizione	2018 Competenza	2018 Cassa	2019 Competenza	2020 Competenza	Responsabile
350214	401	RIMBORSI VARI	9.000,00	0,00	0,00	9.000,00	Direttore Coesione sociale, servizi alla persona e benessere di comunita'
		TOTALE CdC 0401 - ANZIANI	1.045.729,00	1.036.729,00	1.036.729,00	1.045.729,00	
200202	402	TRASFERIMENTI DALLA REGIONE PER PROGETTI MIRATI DI INTERVENTO A FAVORE DELLA DOMICILIARITA' IN SITUAZIONI STRAORDINARIE	0,00	2.610,00	0,00	0,00	Direttore Coesione sociale, servizi alla persona e benessere di comunita'
200204	402	TRASFERIMENTI DALLA REGIONE PER RIMBORSO SPESE TRASPORTO E UTENTI CEOD	250.000,00	250.000,00	0,00	0,00	Direttore Coesione sociale, servizi alla persona e benessere di comunita'
200207	402	TRASFERIMENTI DALLA REGIONE PER PROGETTO ACCESSIBILITA'	200.000,00	200.000,00	300.000,00	300.000,00	Direttore Coesione sociale, servizi alla persona e benessere di comunita'
200235	402	TRASFERIMENTI DA COMUNI PER GESTIONE ASSOCIATA DISABILI CONFERENZA DEI SINDACI ASL 12	610.274,00	610.274,00	610.274,00	610.274,00	Direttore Coesione sociale, servizi alla persona e benessere di comunita'
200238	402	TRASFERIMENTI DALLA PROVINCIA PER RIMBORSO SPESE TRASPORTI SCOLASTICI	195.000,00	195.000,00	0,00	0,00	Direttore Coesione sociale, servizi alla persona e benessere di comunita'
310216	402	PROVENTI PER SERVIZI DI ACCUDIENZA SCOLASTICA SVOLTI PER CONTO DI ALTRI ENTI	76.000,00	76.000,00	76.000,00	76.000,00	Direttore Coesione sociale, servizi alla persona e benessere di comunita'
350201	402	PROVENTI RETTE RESIDENZIALITA' PERSONE DISABILI COMUNITA' ALLOGGIO DELL'ASL 12 E ISTITUTO GRIS	1.500.000,00	2.232.882,42	1.500.000,00	1.500.000,00	Direttore Coesione sociale, servizi alla persona e benessere di comunita'
350205	402	PROVENTI RETTE RICOVERO UTENTI PSICHIATRICI	10.000,00	411.301,47	10.000,00	10.000,00	Direttore Coesione sociale, servizi alla persona e benessere di comunita'

Entrate correnti per direzione e centro di costo

			Previsione				
Cap.	Art.	Descrizione	2018 Competenza	2018 Cassa	2019 Competenza	2020 Competenza	Responsabile
350214	402	RIMBORSI VARI	0,00	0,00	18.000,00	3.000,00	Direttore Coesione sociale, servizi alla persona e benessere di comunita'
		TOTALE CdC 0402 - DISABILI E SALUTE MENTALE	2.841.274,00	3.978.067,89	2.514.274,00	2.499.274,00	
200117	410	TRASFERIMENTI DALLO STATO PER PROGRAMMA NAZIONALE PER L'ACCOGLIENZA E ASSISTENZA IN FAVORE DEI PROFUGHI STRANIERI E DEI RICHIEDENTI ASILO E PER L'INTEGRAZIONE D	1.497.960,00	1.497.960,00	1.497.960,00	0,00	Direttore Coesione sociale, servizi alla persona e benessere di comunita'
200128	410	TRASFERIMENTI DALLO STATO PER LE POLITICHE DELL'IMMIGRAZIONE	202.700,00	202.700,00	0,00	0,00	Direttore Coesione sociale, servizi alla persona e benessere di comunita'
200146	410	TRASFERIMENTI DALLO STATO PER PROGETTO FAMI EDUCITTA'	17.174,24	18.712,99	0,00	0,00	Direttore Coesione sociale, servizi alla persona e benessere di comunita'
200192	410	CONTRIBUTO DELL'UNIONE EUROPEA - PROGETTO FAMI CAPACITYMETRO	10.608,50	10.608,50	0,00	0,00	Direttore Coesione sociale, servizi alla persona e benessere di comunita'
200198	410	CONTRIBUTO DELL'UNIONE EUROPEA - PROGETTO FAMI EDUCITTA'	20.384,66	22.204,17	0,00	0,00	Direttore Coesione sociale, servizi alla persona e benessere di comunita'
200199	410	CONTRIBUTO DELL'UNIONE EUROPEA - PROGETTO FAMI MARI	18.371,01	18.371,01	0,00	0,00	Direttore Coesione sociale, servizi alla persona e benessere di comunita'
200210	410	TRASFERIMENTI DALLA REGIONE PER ATTIVITA' SOCIALI	44.285,94	44.285,94	18.050,00	18.050,00	Direttore Coesione sociale, servizi alla persona e benessere di comunita'
200235	410	TRASFERIMENTI DA COMUNI PER GESTIONE ASSOCIATA IMMIGRATI CONFERENZA DEI SINDACI ASL 12	2.000,00	2.000,00	2.000,00	2.000,00	Direttore Coesione sociale, servizi alla persona e benessere di comunita'

Entrate correnti per direzione e centro di costo

			Previsione				
Cap.	Art.	Descrizione	2018 Competenza	2018 Cassa	2019 Competenza	2020 Competenza	Responsabile
350214	410	RIMBORSI VARI	2.000,00	0,00	12.000,00	0,00	Direttore Coesione sociale, servizi alla persona e benessere di comunità'
		TOTALE CdC 0410 - IMMIGRAZIONE E PROMOZIONE DEI DIRITTI DI CITTADINANZA E DELL'ASILO	1.815.484,35	1.816.842,61	1.530.010,00	20.050,00	
200120	420	TRASFERIMENTI DALLO STATO PER PON INCLUSIONE SOCIALE	354.029,00	350.000,00	344.029,00	0,00	Direttore Coesione sociale, servizi alla persona e benessere di comunità'
200210	420	TRASFERIMENTI DALLA REGIONE PER ATTIVITA' SOCIALI	470.491,20	470.491,20	108.142,80	0,00	Direttore Coesione sociale, servizi alla persona e benessere di comunità'
		TOTALE CdC 0420 - OSSERVATORIO POLITICHE DI WELFARE	824.520,20	820.491,20	452.171,80	0,00	
200241	423	TRASFERIMENTI DA ATER PER FONDO SOCIALE L.R. 10/96 ART. 21	50.000,00	50.000,00	50.000,00	50.000,00	Direttore Coesione sociale, servizi alla persona e benessere di comunità'
330307	423	INTERESSI E PENALITA' DA SVINCOLO CONVENZIONI LEGGE SPECIALE VENEZIA	75.000,00	60.000,00	65.000,00	65.000,00	Direttore Coesione sociale, servizi alla persona e benessere di comunità'
		TOTALE CdC 0423 - ASSISTENZA E BENEFICENZA A SOSTEGNO DELLE POLITICHE DELLA RESIDENZA	125.000,00	110.000,00	115.000,00	115.000,00	
TOT.	DIR.	05 - Direzione Coesione sociale, servizi alla persona e benessere di comunità	21.463.378,33	23.709.383,82	17.846.392,05	15.389.924,00	

Voci di entrata corrente con dettaglio per centro di costo 0012

<i>Cap.</i>	<i>Art.</i>	<i>Descrizione</i>	<i>Importo 2018</i>	<i>Importo 2019</i>	<i>Importo 2020</i>
200236	12	TRASFERIMENTI DA ALTRI COMUNI PER PROGETTI DI LAVORI DI PUBBLICA UTILITA'	16.000,00	0,00	0,00
		Co-finanziamento del Comune di Marcon per la partecipazione al Progetto Pubblica Utilita e Cittadinanza Attiva	10.000,00	0,00	0,00
		Co-finanziamento del Comune di Quarto d'Altino per la partecipazione al Progetto Pubblica Utilita e Cittadinanza Attiva	6.000,00	0,00	0,00

<i>Cap.</i>	<i>Art.</i>	<i>Descrizione</i>	<i>Importo 2018</i>	<i>Importo 2019</i>	<i>Importo 2020</i>
200245	12	TRASFERIMENTI DALLA REGIONE PER PROGETTI DI LAVORI DI PUBBLICA UTILITA'	212.832,00	0,00	0,00
		Finanziamento dalla Regione Veneto al Progetto LPU	212.832,00	0,00	0,00

Voci di entrata corrente con dettaglio per centro di costo 0310

<i>Cap.</i>	<i>Art.</i>	<i>Descrizione</i>	<i>Importo 2018</i>	<i>Importo 2019</i>	<i>Importo 2020</i>
310206	310	DIRITTI DI VISURA E COPIA DOCUMENTI	233,00	233,00	233,00
		diritti di visura documenti Legge 241 1990	233,00	233,00	233,00

<i>Cap.</i>	<i>Art.</i>	<i>Descrizione</i>	<i>Importo 2018</i>	<i>Importo 2019</i>	<i>Importo 2020</i>
310310	310	FITTI FABBRICATI AD USO ABITAZIONE NON VINCOLATI A SPESE	7.056.000,00	7.056.000,00	7.056.000,00
		Legge Regionale 2 Aprile 1996 nr. 10	7.056.000,00	7.056.000,00	7.056.000,00

<i>Cap.</i>	<i>Art.</i>	<i>Descrizione</i>	<i>Importo 2018</i>	<i>Importo 2019</i>	<i>Importo 2020</i>
310313	310	FITTO ALLOGGI ECONOMICO POPOLARI - VINCOLATI A SPESE	2.836.000,00	2.836.000,00	2.836.000,00
		Legge Regionale 2 Aprile 1996 nr 10	2.836.000,00	2.836.000,00	2.836.000,00

<i>Cap.</i>	<i>Art.</i>	<i>Descrizione</i>	<i>Importo 2018</i>	<i>Importo 2019</i>	<i>Importo 2020</i>
310324	310	SUBAFFITTI FABBRICATI AD USO ABITAZIONE NON VINCOLATI A SPESE	22.965,00	22.965,00	22.965,00
		Legge Regionale 2 Aprile 1996 nr 10	22.965,00	22.965,00	22.965,00

<i>Cap.</i>	<i>Art.</i>	<i>Descrizione</i>	<i>Importo 2018</i>	<i>Importo 2019</i>	<i>Importo 2020</i>
350211	310	RIMBORSO SPESE CONTRATTUALI	33.000,00	33.000,00	33.000,00
		Legge Regionale 2 Aprile 1996 nr 10	33.000,00	33.000,00	33.000,00

<i>Cap.</i>	<i>Art.</i>	<i>Descrizione</i>	<i>Importo 2018</i>	<i>Importo 2019</i>	<i>Importo 2020</i>
350214	310	RIMBORSI VARI	14.135,00	14.135,00	14.135,00
		Legge Regionale 2 Aprile 1996 nr 10	14.135,00	14.135,00	14.135,00

Voci di entrata corrente con dettaglio per centro di costo 0360

<i>Cap.</i>	<i>Art.</i>	<i>Descrizione</i>	<i>Importo 2018</i>	<i>Importo 2019</i>	<i>Importo 2020</i>
200120	360	TRASFERIMENTI DALLO STATO PER PON INCLUSIONE SOCIALE	58.200,00	48.700,00	35.300,00
		PON INCLUSIONE: realizzazione Progetto per l'inclusione e integrazione di bambini e ragazzi rom, sinti e camminanti	47.400,00	47.400,00	31.900,00
		PON INCLUSIONE: azioni di contrasto dell'abbandono scolastico e di sviluppo della scolarizzazione e pre-scolarizzazione	10.800,00	1.300,00	3.400,00

<i>Cap.</i>	<i>Art.</i>	<i>Descrizione</i>	<i>Importo 2018</i>	<i>Importo 2019</i>	<i>Importo 2020</i>
200134	360	TRASFERIMENTI DALLO STATO PER MINORI STRANIERI NON ACCOMPAGNATI	1.034.056,25	1.034.056,25	800.000,00
		Contributo dello Stato stimato su serie storica per accoglienza MSNA	800.000,00	800.000,00	800.000,00
		Progetto SPRAR MSNA D.M. 28.04.2015 realizzazione di progetti di accoglienza da parte di Enti Locali nell'ambito del sistema Sprar. Triennio 2017-2019 proroga di cui al D.M. 10.08.2016	234.056,25	234.056,25	0,00

<i>Cap.</i>	<i>Art.</i>	<i>Descrizione</i>	<i>Importo 2018</i>	<i>Importo 2019</i>	<i>Importo 2020</i>
200205	360	TRASFERIMENTI DALLA REGIONE PER INTERVENTI A FAVORE DI MINORI STRANIERI E RESIDENTI IN SITUAZIONE DI DISAGIO	336.250,00	300.000,00	300.000,00
		Stima su serie storica del riparto regionale Pol.Sociali - Sostegno iniziative a tutela minori in situazione di disagio e inserimento presso famiglie affidatarie (L.R. 11 del 13.04.2000 art.13)	300.000,00	300.000,00	300.000,00
		Finanziamento Progetto P.I.P.P.I. 5 e 6 (Programma di Interventi per la prevenzione istituzionalizzazione) destinato alla città' riservataria di Venezia DGC 40 del 20.02.2017	36.250,00	0,00	0,00

<i>Cap.</i>	<i>Art.</i>	<i>Descrizione</i>	<i>Importo 2018</i>	<i>Importo 2019</i>	<i>Importo 2020</i>
200235	360	TRASFERIMENTI DA COMUNI PER GESTIONE ASSOCIATA MINORI CONFERENZA DEI SINDACI ASL 12	599.425,00	599.425,00	599.425,00
		Accordo di Programma per la Gestione Associata delle funzioni sociali tra i Comuni della Conferenza dei Sindaci del territorio Ulss 12 Veneziana, sottoscritto in data 13.03.2013.	599.425,00	599.425,00	599.425,00

<i>Cap.</i>	<i>Art.</i>	<i>Descrizione</i>	<i>Importo 2018</i>	<i>Importo 2019</i>	<i>Importo 2020</i>
350214	360	RIMBORSI VARI	0,00	18.000,00	0,00
		Oneri relativi a spese di pubblicazione bandi di gara, rimborsati dagli aggiudicatari, in esecuzione del Decreto del Ministero delle Infrastrutture e Trasporti del 02.12.2016	0,00	18.000,00	0,00

Voci di entrata corrente con dettaglio per centro di costo 0375

<i>Cap.</i>	<i>Art.</i>	<i>Descrizione</i>	<i>Importo 2018</i>	<i>Importo 2019</i>	<i>Importo 2020</i>
200115	375	TRASFERIMENTI DALLO STATO PER PROGETTO "PROSTITUZIONE E TRATTA" DEI SERVIZI ALLA PERSONA	1.740.000,00	175.000,00	0,00
		Trasferimento dallo Stato per programma emersione, assistenza e integrazione sociale vittime di tratta - contributo Dip Pari Opportunita - Bando Tratta 2/2017 - Progetto NAVE2	1.445.000,00	175.000,00	0,00
		Trasferimento dallo Stato per gestione Numero Verde Antitratta	295.000,00	0,00	0,00

<i>Cap.</i>	<i>Art.</i>	<i>Descrizione</i>	<i>Importo 2018</i>	<i>Importo 2019</i>	<i>Importo 2020</i>
200206	375	TRASFERIMENTI DALLA REGIONE PER PIANO DI AZIONE LOCALE DI INCLUSIONE SOCIALE (PERSONE IN POVERTÀ ESTREMA E SENZA DIMORA)	12.999,20	0,00	0,00
		TRASFERIMENTO DALLA REGIONE per persone in poverta estrema e senza dimora. Art. 28, L.328/2000	12.999,20	0,00	0,00

<i>Cap.</i>	<i>Art.</i>	<i>Descrizione</i>	<i>Importo 2018</i>	<i>Importo 2019</i>	<i>Importo 2020</i>
200224	375	TRASFERIMENTI DALLA REGIONE PER PERSONE VITTIME DI ABUSO E SFRUTTAMENTO SESSUALE - L.R. 41/97	150.000,00	0,00	0,00
		Trasferimento dalla Regione per Cofinanziamento Progetto NAVE2 ai sensi L.R.41/97	150.000,00	0,00	0,00

<i>Cap.</i>	<i>Art.</i>	<i>Descrizione</i>	<i>Importo 2018</i>	<i>Importo 2019</i>	<i>Importo 2020</i>
310306	375	CANONE CONCESSIONE IN USO BENI IMMOBILI	12.813,00	12.813,00	12.813,00
		Canoni per gestione orti sociali	12.813,00	12.813,00	12.813,00

<i>Cap.</i>	<i>Art.</i>	<i>Descrizione</i>	<i>Importo 2018</i>	<i>Importo 2019</i>	<i>Importo 2020</i>
350214	375	RIMBORSI VARI	10.000,00	0,00	0,00
		Oneri relativi a spese di pubblicazione bandi di gara, rimborsati dagli aggiudicatari. Decreto Ministero Infrastrutture 2/12/2016 - Mediazione Linguistico-culturale	10.000,00	0,00	0,00

Voci di entrata corrente con dettaglio per centro di costo 0395

<i>Cap.</i>	<i>Art.</i>	<i>Descrizione</i>	<i>Importo 2018</i>	<i>Importo 2019</i>	<i>Importo 2020</i>
200211	395	TRASFERIMENTI DALLA REGIONE PER ATTIVITA' CITTADINANZA DELLE DONNE	65.095,08	0,00	0,00
		Finanziamento per interventi finalizzati all'implementazione e alla gestione dei Centri Antiviolenza- DGR 1280_2016 DDR_52_2016	12.280,00	0,00	0,00
		Finanziamento alle Case Rifugio pubbliche e private per potenziare l'assistenza e il sostegno alle donne vittime di violenza e loro figli minori - DGR 1157_ 2017	32.390,70	0,00	0,00
		Finanziamento ai Centri Antiviolenza pubblici e privati per potenziare l'assistenza e il sostegno alle donne vittime di violenza e loro figli minori - DGR 1157_ 2017	20.424,38	0,00	0,00

Voci di entrata corrente con dettaglio per centro di costo 0401

<i>Cap.</i>	<i>Art.</i>	<i>Descrizione</i>	<i>Importo 2018</i>	<i>Importo 2019</i>	<i>Importo 2020</i>
200201	401	TRASFERIMENTI DALLA REGIONE PER ASSISTENZA DOMICILIARE	900.000,00	900.000,00	900.000,00
		Stima prudenziale conseguente all'introduzione delle impegnaive di cura domiciliare di cui alla DGR1338/2013 e successive integrazioni	900.000,00	900.000,00	900.000,00

<i>Cap.</i>	<i>Art.</i>	<i>Descrizione</i>	<i>Importo 2018</i>	<i>Importo 2019</i>	<i>Importo 2020</i>
200235	401	TRASFERIMENTI DA COMUNI PER GESTIONE ASSOCIATA ANZIANI CONFERENZA DEI SINDACI ASL 12	86.729,00	86.729,00	86.729,00
		Accordo di programma per la gest.associata delle funz. socile tra i Comuni del Comitato dei Sindaci di Distretto 1 e 2 del territorio dell'Az.Ulss 12 Veneziana sottoscritto in data 13/03/2013	86.729,00	86.729,00	86.729,00

<i>Cap.</i>	<i>Art.</i>	<i>Descrizione</i>	<i>Importo 2018</i>	<i>Importo 2019</i>	<i>Importo 2020</i>
200301	401	TRASFERIMENTI DA INPS GESTIONE PUBBLICA PER PROGETTO HOME CARE PREMIUM	50.000,00	50.000,00	50.000,00
		trasferimenti da INPS gestione Pubblica per progetto Home Care Premium	50.000,00	50.000,00	50.000,00

<i>Cap.</i>	<i>Art.</i>	<i>Descrizione</i>	<i>Importo 2018</i>	<i>Importo 2019</i>	<i>Importo 2020</i>
350214	401	RIMBORSI VARI	9.000,00	0,00	9.000,00
		Oneri relativi a spese di pubblicazione bandi gara rimborsati dagli aggiudicatari in esecuzione del Decreto del Min. delle Infrastrutture e Trasporti del 02/12/2016 - trasporto gomma	9.000,00	0,00	0,00
		Oneri relativi a spese di pubblicazione bandi gara rimborsati dagli aggiudicatari in esecuzione del Decreto del Min. delle Infrastrutture e Trasporti del 02/12/2016 - Sportelli distrettuali 2 lotti	0,00	0,00	9.000,00

Voci di entrata corrente con dettaglio per centro di costo 0402

<i>Cap.</i>	<i>Art.</i>	<i>Descrizione</i>	<i>Importo 2018</i>	<i>Importo 2019</i>	<i>Importo 2020</i>
200204	402	TRASFERIMENTI DALLA REGIONE PER RIMBORSO SPESE TRASPORTO E UTENTI CEOD	250.000,00	0,00	0,00
		rimborso delle spese sostenute per trasporti utenti CEOD in base alla L.R. 1/2008 previsioni su base storica	250.000,00	0,00	0,00
<i>Cap.</i>	<i>Art.</i>	<i>Descrizione</i>	<i>Importo 2018</i>	<i>Importo 2019</i>	<i>Importo 2020</i>
200207	402	TRASFERIMENTI DALLA REGIONE PER PROGETTO ACCESSIBILITA'	300.000,00	300.000,00	300.000,00
		Stima su base storica del progetto accessibilita Venezia e in attesa firma nuovo accordo	300.000,00	300.000,00	300.000,00
<i>Cap.</i>	<i>Art.</i>	<i>Descrizione</i>	<i>Importo 2018</i>	<i>Importo 2019</i>	<i>Importo 2020</i>
200235	402	TRASFERIMENTI DA COMUNI PER GESTIONE ASSOCIATA DISABILI CONFERENZA DEI SINDACI ASL 12	610.274,00	610.274,00	610.274,00
		Accordo di programma per la gest. associata delle funz. socile tra i Comuni del Comitato dei Sindaci di Distretto 1 e 2 del territorio dell'Az.Ulss 12 Veneziana sottoscritto in data 13/03/2013	610.274,00	610.274,00	610.274,00
<i>Cap.</i>	<i>Art.</i>	<i>Descrizione</i>	<i>Importo 2018</i>	<i>Importo 2019</i>	<i>Importo 2020</i>
200238	402	TRASFERIMENTI DALLA PROVINCIA PER RIMBORSO SPESE TRASPORTI SCOLASTICI	195.000,00	0,00	0,00
		Contributo della Provincia per rimborso spese trasporti scolastici - conclusione a.s. 2016-2017	195.000,00	0,00	0,00
<i>Cap.</i>	<i>Art.</i>	<i>Descrizione</i>	<i>Importo 2018</i>	<i>Importo 2019</i>	<i>Importo 2020</i>
310216	402	PROVENTI PER SERVIZI DI ACCUDIENZA SCOLASTICA SVOLTI PER CONTO DI ALTRI ENTI	76.000,00	76.000,00	76.000,00
		Stima prudenziale su base storica delle ore di accudienza da erogare per conto di altri Comuni e per le quali richiede rimborso	76.000,00	76.000,00	76.000,00
<i>Cap.</i>	<i>Art.</i>	<i>Descrizione</i>	<i>Importo 2018</i>	<i>Importo 2019</i>	<i>Importo 2020</i>
350201	402	PROVENTI RETTE RESIDENZIALITA' PERSONE DISABILI COMUNITA' ALLOGGIO DELL'ASL 12 E ISTITUTO GRIS	1.500.000,00	1.500.000,00	1.500.000,00
		stima redditi e provvidenze utenti	1.500.000,00	1.500.000,00	1.500.000,00

Voci di entrata corrente con dettaglio per centro di costo 0402

<i>Cap.</i>	<i>Art.</i>	<i>Descrizione</i>	<i>Importo 2018</i>	<i>Importo 2019</i>	<i>Importo 2020</i>
350205	402	PROVENTI RETTE RICOVERO UTENTI PSICHIATRICI	10.000,00	10.000,00	10.000,00
		stima redditi e provvidenze utenti	10.000,00	10.000,00	10.000,00

<i>Cap.</i>	<i>Art.</i>	<i>Descrizione</i>	<i>Importo 2018</i>	<i>Importo 2019</i>	<i>Importo 2020</i>
350214	402	RIMBORSI VARI	0,00	18.000,00	3.000,00
		Oneri relativi a spese di pubblicazione bandi gara rimborsati dagli aggiudicatari in esecuzione del Decreto del Min. delle Infrastrutture e Trasporti del 02/12/2016 - sportelli distrettuali 1 lotto	0,00	0,00	3.000,00
		Oneri relativi a spese di pubblicazione bandi gara rimborsati dagli aggiudicatari in esecuzione del Decreto del Min. delle Infrastrutture e Trasporti del 02/12/2016 - trasporto acqueo	0,00	9.000,00	0,00
		Oneri relativi a spese di pubblicazione bandi gara rimborsati dagli aggiudicatari in esecuzione del Decreto del Min. delle Infrastrutture e Trasporti del 02/12/2016 - servizio di integrazione scolast	0,00	9.000,00	0,00

Voci di entrata corrente con dettaglio per centro di costo 0410

<i>Cap.</i>	<i>Art.</i>	<i>Descrizione</i>	<i>Importo 2018</i>	<i>Importo 2019</i>	<i>Importo 2020</i>
200117	410	TRASFERIMENTI DALLO STATO PER PROGRAMMA NAZIONALE PER L'ACCOGLIENZA E ASSISTENZA IN FAVORE DEI PROFUGHI STRANIERI E DEI RICHIEDENTI ASILO E PER L'INTEGRAZIONE D	1.497.960,00	1.497.960,00	0,00
		Progetto SPRAR Fontego DM 10.08.2016 triennio 2017-2019	1.497.960,00	1.497.960,00	0,00

<i>Cap.</i>	<i>Art.</i>	<i>Descrizione</i>	<i>Importo 2018</i>	<i>Importo 2019</i>	<i>Importo 2020</i>
200146	410	TRASFERIMENTI DALLO STATO PER PROGETTO FAMI EDUCITTA'	17.174,24	0,00	0,00
		Trasferimento dallo Stato per il Progetto FAMI Educitta'	17.174,24	0,00	0,00

<i>Cap.</i>	<i>Art.</i>	<i>Descrizione</i>	<i>Importo 2018</i>	<i>Importo 2019</i>	<i>Importo 2020</i>
200192	410	CONTRIBUTO DELL'UNIONE EUROPEA - PROGETTO FAMI CAPACITYMETRO	10.608,50	0,00	0,00
		Contributo dell'Unione Europea Progetto FAMI Capacitymetro	10.608,50	0,00	0,00

<i>Cap.</i>	<i>Art.</i>	<i>Descrizione</i>	<i>Importo 2018</i>	<i>Importo 2019</i>	<i>Importo 2020</i>
200198	410	CONTRIBUTO DELL'UNIONE EUROPEA - PROGETTO FAMI EDUCITTA'	20.384,66	0,00	0,00
		Contributo dell'Unione Europea per Progetto FAMI Educitta'	20.384,66	0,00	0,00

<i>Cap.</i>	<i>Art.</i>	<i>Descrizione</i>	<i>Importo 2018</i>	<i>Importo 2019</i>	<i>Importo 2020</i>
200199	410	CONTRIBUTO DELL'UNIONE EUROPEA - PROGETTO FAMI MARI	18.371,01	0,00	0,00
		Contributo dell'Unione Europea Progetto FAMI MARI	18.371,01	0,00	0,00

<i>Cap.</i>	<i>Art.</i>	<i>Descrizione</i>	<i>Importo 2018</i>	<i>Importo 2019</i>	<i>Importo 2020</i>
200210	410	TRASFERIMENTI DALLA REGIONE PER ATTIVITA' SOCIALI	18.050,00	18.050,00	18.050,00
		Programma di iniziative ed interventi in materia di Immigrazione per l'inserimento sociale e lavorativo rivolto a target vulnerabili (su trend 2016-2017)	18.050,00	18.050,00	18.050,00

Voci di entrata corrente con dettaglio per centro di costo 0410

<i>Cap.</i>	<i>Art.</i>	<i>Descrizione</i>	<i>Importo 2018</i>	<i>Importo 2019</i>	<i>Importo 2020</i>
200235	410	TRASFERIMENTI DA COMUNI PER GESTIONE ASSOCIATA IMMIGRATI CONFERENZA DEI SINDACI ASL 12	2.000,00	2.000,00	2.000,00
		Accordo di programma per la gestione associata delle funzioni tra Comuni della Conferenza dei Sindaci del territorio Azienda Ulss 12 veneziana sottoscritto in data 13/03/2013.	2.000,00	2.000,00	2.000,00

<i>Cap.</i>	<i>Art.</i>	<i>Descrizione</i>	<i>Importo 2018</i>	<i>Importo 2019</i>	<i>Importo 2020</i>
350214	410	RIMBORSI VARI	2.000,00	12.000,00	0,00
		Oneri relativi a spese di pubblicazione bandi di gara, rimborsati dagli aggiudicatari, in esecuzione del Decreto del Ministero delle Infrastrutture e Trasporti del 2/12/2016 - SPRAR FONTEGO	0,00	12.000,00	0,00
		Oneri relativi a spese di pubblicazione bandi di gara, rimborsati dagli aggiudicatari, in esecuzione del Decreto del Ministero delle Infrastrutture e Trasporti del 2-12-2016 - mediazione linguistico	2.000,00	0,00	0,00

Voci di entrata corrente con dettaglio per centro di costo 0420

<i>Cap.</i>	<i>Art.</i>	<i>Descrizione</i>	<i>Importo 2018</i>	<i>Importo 2019</i>	<i>Importo 2020</i>
200120	420	TRASFERIMENTI DALLO STATO PER PON INCLUSIONE SOCIALE	354.029,00	344.029,00	0,00
		Trasferimento dallo Stato per PON Inclusione	354.029,00	344.029,00	0,00

<i>Cap.</i>	<i>Art.</i>	<i>Descrizione</i>	<i>Importo 2018</i>	<i>Importo 2019</i>	<i>Importo 2020</i>
200210	420	TRASFERIMENTI DALLA REGIONE PER ATTIVITA' SOCIALI	308.277,00	0,00	0,00
		Trasferimento della Regione per la prosecuzione degli interventi sul reddito d'inclusione attiva RIA - IV annualita' (DGR 1622/17)	308.277,00	0,00	0,00

Voci di entrata corrente con dettaglio per centro di costo 0423

<i>Cap.</i>	<i>Art.</i>	<i>Descrizione</i>	<i>Importo 2018</i>	<i>Importo 2019</i>	<i>Importo 2020</i>
200241	423	TRASFERIMENTI DA ATER PER FONDO SOCIALE L.R. 10/96 ART. 21	50.000,00	50.000,00	50.000,00
		Trasferimento da Ater Venezia per Fondo Sociale L.R. 10 1996 e L.R. 2 2006	50.000,00	50.000,00	50.000,00

<i>Cap.</i>	<i>Art.</i>	<i>Descrizione</i>	<i>Importo 2018</i>	<i>Importo 2019</i>	<i>Importo 2020</i>
330307	423	INTERESSI E PENALITA' DA SVINCOLO CONVENZIONI LEGGE SPECIALE VENEZIA	75.000,00	65.000,00	65.000,00
		legge 798 1984 e legge 360 1991	75.000,00	65.000,00	65.000,00

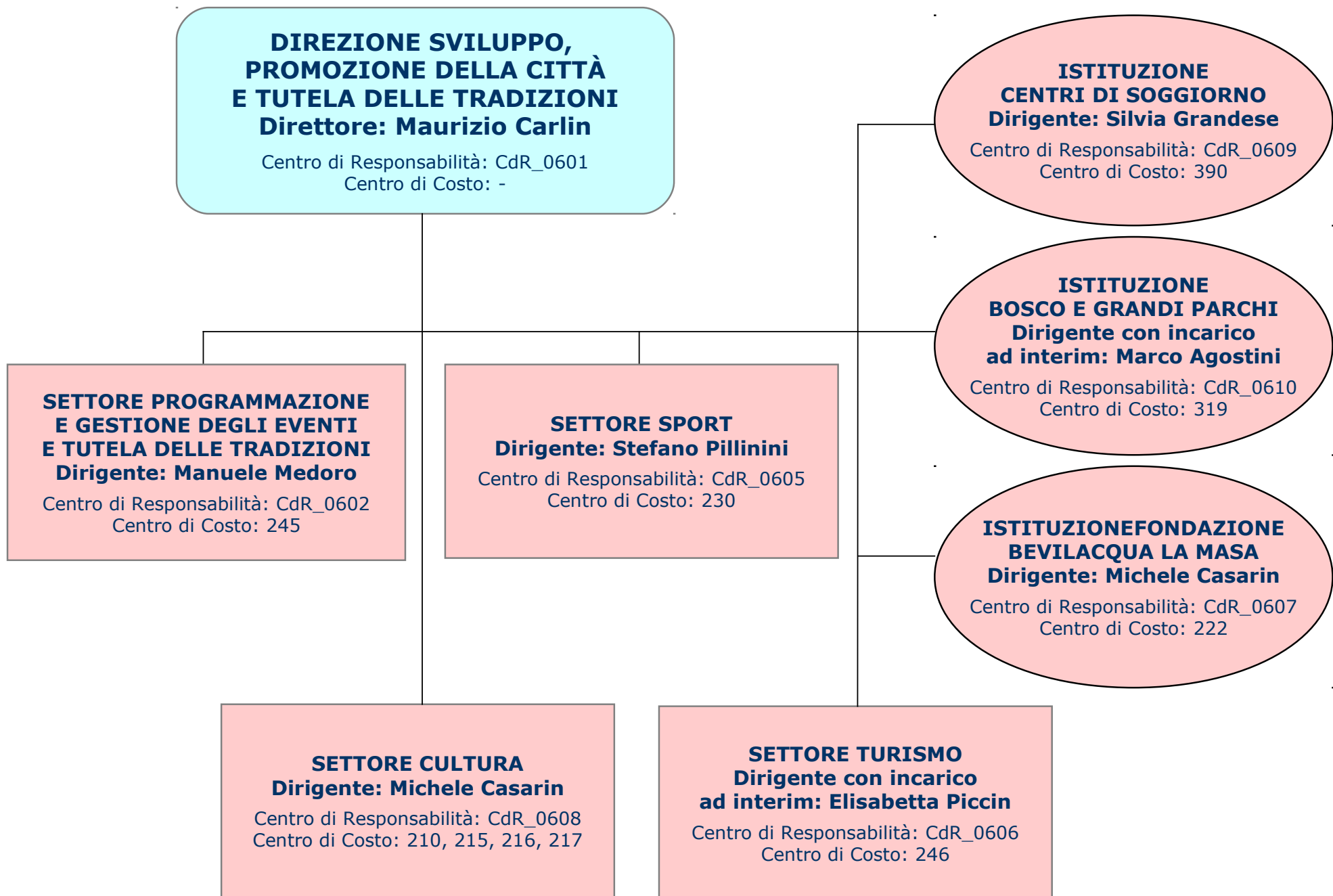

PERSONALE DI RUOLO IN SERVIZIO
(dati al 31/12/2017)

Centro di Responsabilità	Centro di Costo	A	B	C	D	Dirigente	Valore Assoluto	Composizione %
CdR_0601 Direzione Sviluppo, Promozione della Città e Tutela delle Tradizioni	215 Cultura e spettacolo			4	7	1	12	5,61%
	TOTALE			4	7	1	12	5,61%
CdR_0602 Programmazione e Gestione degli Eventi e Tutela delle Tradizioni	245 Tutela delle tradizioni e della città		4	6	11	1	22	10,28%
	TOTALE		4	6	11	1	22	10,28%
CdR_0605 Sport	230 Impianti Sportivi		3	8	8	1	20	9,35%
	TOTALE		3	8	8	1	20	9,35%
CdR_0606 Turismo	246 Turismo		3	3	4		10	4,67%
	TOTALE		3	3	4		10	4,67%
CdR_0607 Istituzione Fondazione Bevilacqua La Masa	222 Istituzione Bevilacqua La Masa	2	3	1	2		8	3,74%
	TOTALE	2	3	1	2		8	3,74%
CdR_0608 Cultura	210 Sistema bibliotecario, biblioteca civica centrale		18	49	13	1	81	37,85%
	215 Cultura e spettacolo		2	8	8		18	8,41%
	216 Circuito Cinema		2	2	5		9	4,21%
	217 Centro culturale Candiani		6	7	3		16	7,48%
	TOTALE		28	66	29	1	124	57,94%
CdR_0609 Istituzione Centri di Soggiorno	390 Istituzione Centri di soggiorno		3	5	3		11	5,14%
	TOTALE		3	5	3		11	5,14%
CdR_0610 Istituzione Bosco e Grandi Parchi	319 Bosco e grandi parchi			2	5		7	3,27%
	TOTALE			2	5		7	3,27%
TOTALE		2	44	95	69	4	214	

BENI STRUMENTALI MOBILI (dati al 31/12/2017)

CdR	SETTORE	Responsabile	CdC	Descrizione CdC	Descrizione Bene	n° beni	n° beni non ammortizzati	Costo Storico	Costo da ammortizzare		
CdR_0602	Programmazione e Gestione degli Eventi e Tutela delle Tradizioni	Manuele Medoro	245	Tutela delle tradizioni e della città	Mezzi di trasporto ad uso civile, di sicurezza e ordine pubblico	174	1	1.388.609,31	6.093,90		
					Mobili e arredi	832		245.869,86	-		
					Attrezzature scientifiche e sanitarie	198	2	125.734,93	1.298,70		
					Macchine per ufficio	13		1.614,84	-		
					Hardware	15		7.027,95	-		
					Oggetti di valore	31		-	-		
					TOTALE	1.263	3	1.768.856,89	7.392,60		
CdR_0605	Sport	Stefano Pillinini	230	Impianti Sportivi	Mezzi di trasporto ad uso civile, di sicurezza e ordine pubblico	7		3.702,36	-		
					Mobili e arredi	7.052	15	1.211.832,41	9.688,53		
					Attrezzature scientifiche e sanitarie	2.807	27	1.361.802,30	53.729,60		
					Macchine per ufficio	21	4	6.511,51	0,04		
					Hardware	3		1.205,28	-		
					Armi	1		170,00	-		
					TOTALE	9.891	46	2.585.223,86	63.418,17		
CdR_0606	Turismo	Elisabetta Piccin	246	Turismo	Mobili e arredi	59		18.044,88	-		
					Attrezzature scientifiche e sanitarie	81		3.822,39	-		
					Macchine per ufficio	2		1.997,39	-		
					Oggetti di valore	14		-	-		
					TOTALE	156		23.864,66	-		
CdR_0607	Istituzione Fondazione Bevilacqua La Masa	Michele Casarin	222	Istituzione Bevilacqua La Masa	Mobili e arredi	1		159,60	-		
TOTALE	1		159,60	-							
CdR_0608	Cultura	Michele Casarin	210	Sistema bibliotecario, biblioteca civica centrale	Mezzi di trasporto ad uso civile, di sicurezza e ordine pubblico	4		24.668,62	-		
					Mobili e arredi	4.952	112	1.551.550,51	125.904,86		
					Attrezzature scientifiche e sanitarie	413	17	234.155,28	21.402,74		
					Macchine per ufficio	106	7	176.509,48	6.880,44		
					Hardware	91	2	109.012,21	2.400,97		
					Armi	9		-	-		
					TOTALE	5.575	138	2.095.896,10	156.589,01		
					215	Cultura e spettacolo	Mezzi di trasporto ad uso civile, di sicurezza e ordine pubblico	1		110,01	-
							Mobili e arredi	4.310	15	946.521,89	7.082,46
							Attrezzature scientifiche e sanitarie	647	29	606.726,23	12.287,22
							Macchine per ufficio	39	1	18.812,18	29,40
			Hardware	65				43.085,55	-		
			Oggetti di valore	1			1	5.000,00	5.000,00		
			TOTALE	5.063	46	1.620.255,86	24.399,08				
			216	Circuito Cinema	Mezzi di trasporto ad uso civile, di sicurezza e ordine pubblico	4		474,52	-		
					Mobili e arredi	219	7	43.935,22	13.401,14		
					Attrezzature scientifiche e sanitarie	119	46	72.596,61	18.346,89		
					Macchine per ufficio	5		368,54	-		
					Hardware	20		7.478,44	-		
			TOTALE	367	53	124.853,33	31.748,03				
			217	Centro culturale Candiani	Mobili e arredi	23	2	9.976,64	1.061,49		
					Attrezzature scientifiche e sanitarie	77	17	70.596,57	8.049,40		
					Macchine per ufficio	1		205,00	-		
Hardware	8				3.148,36	-					
TOTALE	109	19	83.926,57	9.110,89							
TOTALE						22.425	305	8.303.036,87	292.657,78		

BENI STRUMENTALI INFORMATICI (dati al 31/12/2017)

Responsabile	Centro di costo	n° Hub - Router	n° macchine fotografiche	n° monitor	n° mouse verticali	n° pc - notebook - netbook	n° scanner - stampanti - plotter	n° scanner - stampanti - plotter - di Rete	n° sistemi esterni di archiviazione	n° ups	n° video proiettori	Totale complessivo
CdR_0601	Maurizio Carlin			10		12	6					28
			TOTALE	10		12	6					28
CdR_0602	Manuele Medoro			19		24	11	1				55
			TOTALE	19		24	11	1				55
CdR_0605	Stefano Pillinini			21		23	4					48
			TOTALE	21		23	4					48
CdR_0606	Elisabetta Piccin			15		15	4	1				35
			TOTALE	15		15	4	1				35
CdR_0607	Michele Casarin			6		6						12
			TOTALE	6		6						12
CdR_0608	Michele Casarin			93		94	19	8				215
	210 SISTEMA BIBLIOTECARIO, BIBLIOTECA CIVICA CENTRALE	1										
	215 CULTURA E SPETTACOLO			16		18	4		1			39
	216 CIRCUITO CINEMA			5		9	4					18
	217 CENTRO CULTURALE CANDIANI			14		14	1	2				31
		1		128		135	28	10	1			303
CdR_0609	Silvia Grandese			10		13	3					26
	390 ISTITUZIONE CENTRI DI SOGGIORNO											
			TOTALE	10		13	3					26
CdR_0610	Marco Agostini			6		8	5					19
	319 BOSCO E GRANDI PARCHI											
			TOTALE	6		8	5					19
	TOTALE	1		215		236	61	12	1			526

DIREZIONE 6

SVILUPPO, PROMOZIONE DELLA CITTA' E TUTELA DELLE TRADIZIONI

<i>SPESE CORRENTI</i>				<i>2018</i>		<i>2019</i>	<i>2020</i>
<i>CdR</i>	<i>Responsabile</i>	<i>Cdc</i>	<i>Descrizione</i>	<i>Competenza</i>	<i>Cassa</i>	<i>Competenza</i>	<i>Competenza</i>
CdR_0601	Carlin Maurizio						
CdR_0602	Medoro Manuele	245	TUTELA DELLE TRADIZIONI E DELLA CITTA'	2.360.333,00	2.612.875,37	2.306.714,00	2.308.714,00
CdR_0605	Pillinini Stefano	230	IMPIANTI SPORTIVI	1.159.050,30	1.089.725,53	1.241.640,00	1.256.640,00
CdR_0606	Piccin Elisabetta	246	TURISMO	293.798,78	293.798,78	215.000,00	15.000,00
CdR_0607	Casarin Michele	222	ISTITUZIONE BEVILACQUA LA MASA	447.686,80	447.068,80	433.421,00	428.028,00
CdR_0608	Casarin Michele	210	SISTEMA BIBLIOTECARIO, BIBLIOTECA CIVICA CENTRALE	838.496,00	1.189.825,76	820.045,82	819.045,82
		215	CULTURA E SPETTACOLO	2.278.525,40	2.424.035,69	2.122.051,00	2.122.351,00
		216	CIRCUITO CINEMA	1.817.339,56	1.817.339,56	1.817.776,56	1.690.210,06
		217	CENTRO CULTURALE CANDIANI	455.940,27	441.872,00	422.500,00	422.500,00
CdR_0609	Grandese Silvia	390	ISTITUZIONE CENTRI DI SOGGIORNO	1.077.371,38	1.074.912,38	1.055.887,00	1.048.164,00
CdR_0610	Agostini Marco	319	BOSCO E GRANDI PARCHI	906.735,83	1.222.774,83	892.014,00	886.838,00
	TOTALE			11.635.277,32	12.614.228,70	11.327.049,38	10.997.490,88
		di cui:	- di gestione a responsabilità diretta	9.267.109,84	10.238.589,72	9.064.404,12	8.880.704,12
			- di funzionamento trasversale	2.368.167,48	2.375.638,98	2.262.645,26	2.116.786,76

<i>ENTRATE CORRENTI</i>				<i>2018</i>		<i>2019</i>	<i>2020</i>
<i>CdR</i>	<i>Responsabile</i>	<i>Cdc</i>	<i>Descrizione</i>	<i>Competenza</i>	<i>Cassa</i>	<i>Competenza</i>	<i>Competenza</i>
CdR_0601	Carlin Maurizio						
CdR_0602	Medoro Manuele	245	TUTELA DELLE TRADIZIONI E DELLA CITTA'	55.000,00	55.000,00	0,00	0,00
CdR_0605	Pillinini Stefano	230	IMPIANTI SPORTIVI	1.071.154,51	1.000.507,51	1.145.504,51	1.142.320,51
CdR_0606	Piccin Elisabetta	246	TURISMO	15.000,00	15.000,00	0,00	0,00
CdR_0607	Casarin Michele	222	ISTITUZIONE BEVILACQUA LA MASA	0,00	0,00	0,00	0,00
CdR_0608	Casarin Michele	210	SISTEMA BIBLIOTECARIO, BIBLIOTECA CIVICA CENTRALE	3.100,00	3.100,00	3.100,00	3.100,00
		215	CULTURA E SPETTACOLO	92.000,00	92.000,00	84.000,00	84.000,00
		216	CIRCUITO CINEMA	1.250.000,00	1.020.000,00	1.250.000,00	1.250.000,00
		217	CENTRO CULTURALE CANDIANI	60.000,00	58.000,00	60.000,00	60.000,00
CdR_0609	Grandese Silvia	390	ISTITUZIONE CENTRI DI SOGGIORNO	0,00	0,00	0,00	0,00
CdR_0610	Agostini Marco	319	BOSCO E GRANDI PARCHI	0,00	0,00	0,00	0,00
	TOTALE			2.546.254,51	2.243.607,51	2.542.604,51	2.539.420,51

SVILUPPO, PROMOZIONE DELLA CITTA' E TUTELA DELLE TRADIZIONI

CdR_0601	Direzione Sviluppo, Promozione della Città e Tutela delle Tradizioni
CdR_0602	Programmazione e Gestione degli Eventi e Tutela delle Tradizioni
CdR_0605	Sport
CdR_0606	Turismo
CdR_0607	Istituzione Fondazione Bevilacqua La Masa
CdR_0608	Cultura
CdR_0609	Istituzione Centri di Soggiorno
CdR_0610	Istituzione Bosco e Grandi Parchi

Spese correnti per centro di costo 0210 - SISTEMA BIBLIOTECARIO, BIBLIOTECA CIVICA CENTRALE

<i>Spese di gestione a responsabilità diretta</i>							
			<i>Previsione</i>				
<i>Cap.</i>	<i>Art.</i>	<i>Descrizione</i>	<i>2018 Competenza</i>	<i>2018 Cassa</i>	<i>2019 Competenza</i>	<i>2020 Competenza</i>	<i>Responsabile</i>
21003	11	GIORNALI, RIVISTE E PUBBLICAZIONI	140.694,92	159.994,92	140.000,00	140.000,00	Dirigenti Sviluppo, promozione della città' e tutela delle tradizioni
21003	12	ALTRI BENI DI CONSUMO	53.459,34	54.812,89	20.000,00	20.000,00	Dirigenti Sviluppo, promozione della città' e tutela delle tradizioni
21003	22	ORGANIZZAZIONE EVENTI, PUBBLICITÀ E SERVIZI PER TRASFERTA	57.540,66	60.687,11	60.000,00	60.000,00	Dirigenti Sviluppo, promozione della città' e tutela delle tradizioni
21003	23	SERVIZI AUSILIARI PER IL FUNZIONAMENTO DELL'ENTE	58.713,30	59.513,30	64.000,00	76.000,00	Dirigenti Sviluppo, promozione della città' e tutela delle tradizioni
21003	25	UTENZE E CANONI	1.121,78	1.121,78	830,00	830,00	Dirigenti Sviluppo, promozione della città' e tutela delle tradizioni
21003	26	SERVIZI AMMINISTRATIVI	150,00	150,00	2.150,00	150,00	Dirigenti Sviluppo, promozione della città' e tutela delle tradizioni
21003	27	UTILIZZO BENI DI TERZI	0,00	415,70	1.662,82	1.662,82	Dirigenti Sviluppo, promozione della città' e tutela delle tradizioni
21003	29	MANUTENZIONE ORDINARIA E RIPARAZIONI	6.000,00	12.139,06	6.500,00	7.500,00	Dirigenti Sviluppo, promozione della città' e tutela delle tradizioni
21003	82	ALTRI BENI DI CONSUMO - ARCHIVIO DELLA COMUNICAZIONE	0,00	0,00	3.500,00	3.500,00	Dirigenti Sviluppo, promozione della città' e tutela delle tradizioni
21003	99	ALTRI SERVIZI	199.000,00	199.000,00	199.000,00	187.000,00	Dirigenti Sviluppo, promozione della città' e tutela delle tradizioni
		TOTALE MACROAGGREGATO ACQUISTO DI BENI E SERVIZI	516.680,00	547.834,76	497.642,82	496.642,82	

Spese correnti per centro di costo 0210 - SISTEMA BIBLIOTECARIO, BIBLIOTECA CIVICA CENTRALE

<i>Spese di gestione a responsabilità diretta</i>							
			<i>Previsione</i>				
<i>Cap.</i>	<i>Art.</i>	<i>Descrizione</i>	<i>2018 Competenza</i>	<i>2018 Cassa</i>	<i>2019 Competenza</i>	<i>2020 Competenza</i>	<i>Responsabile</i>
21002	19	IMPOSTE, TASSE E PROVENTI ASSIMILATI A CARICO DELL'ENTE N.A.C.	1.000,00	1.000,00	1.000,00	1.000,00	Dirigenti Sviluppo, promozione della città' e tutela delle tradizioni
		TOTALE MACROAGGREGATO IMPOSTE E TASSE A CARICO DELL'ENTE	1.000,00	1.000,00	1.000,00	1.000,00	
21004	25	ALTRI TRASFERIMENTI A FAMIGLIE	0,00	175,00	150,00	150,00	Dirigenti Sviluppo, promozione della città' e tutela delle tradizioni
21004	401	TRASFERIMENTO ALLA QUERINI STAMPALIA	320.000,00	640.000,00	320.000,00	320.000,00	Dirigenti Sviluppo, promozione della città' e tutela delle tradizioni
		TOTALE MACROAGGREGATO TRASFERIMENTI CORRENTI	320.000,00	640.175,00	320.150,00	320.150,00	
	TOT.	SPESE DI GESTIONE A RESPONSABILITÀ DIRETTA	837.680,00	1.189.009,76	818.792,82	817.792,82	

<i>Spese di funzionamento trasversali</i>							
			<i>Previsione</i>				
<i>Cap.</i>	<i>Art.</i>	<i>Descrizione</i>	<i>2018 Competenza</i>	<i>2018 Cassa</i>	<i>2019 Competenza</i>	<i>2020 Competenza</i>	<i>Responsabile</i>
21010	401	PREMI DI ASSICURAZIONE CONTRO I DANNI	816,00	816,00	1.253,00	1.253,00	Dirigenti Servizi amministrativi e affari generali
		TOTALE MACROAGGREGATO ALTRE SPESE CORRENTI	816,00	816,00	1.253,00	1.253,00	
	TOT.	SPESE DI FUNZIONAMENTO TRASVERSALI	816,00	816,00	1.253,00	1.253,00	

Voci di spesa corrente con dettaglio per centro di costo 0210

<i>Cap.</i>	<i>Art.</i>	<i>Descrizione</i>	<i>Importo 2018</i>	<i>Importo 2019</i>	<i>Importo 2020</i>
21002	19	IMPOSTE, TASSE E PROVENTI ASSIMILATI A CARICO DELL'ENTE N.A.C.	1.000,00	1.000,00	1.000,00
		ONER.GEDI.026 - Compenso SIAE per servizio di reprografia presso le biblioteche comunali della RBV	1.000,00	1.000,00	1.000,00

<i>Cap.</i>	<i>Art.</i>	<i>Descrizione</i>	<i>Importo 2018</i>	<i>Importo 2019</i>	<i>Importo 2020</i>
21003	11	GIORNALI, RIVISTE E PUBBLICAZIONI	140.694,92	140.000,00	140.000,00
		SECI.GEDI.129 - Acquisto materiale documentario per biblioteche RBV sezioni adulti	29.982,50	30.000,00	30.000,00
		SECI.GEDI.141 - Acquisto quotidiani, riviste, e documenti seriali per biblioteca VEZ	7.112,00	10.200,00	10.200,00
		SECI.GEDI.142 - Incremento acquisto quotidiani, riviste, e documenti seriali per biblioteche RBV sezioni adulti	9.605,50	6.000,00	6.000,00
		SECI.GEDI.143 - Incremento acquisto quotidiani, riviste, e documenti seriali per biblioteche RBV sezioni bambini e ragazzi	3.994,92	3.800,00	3.800,00
		SECI.GEDI.144 - Acquisto materiale documentario per biblioteca VEZ	50.000,00	50.000,00	50.000,00
		SECI.GEDI.146 - Acquisto materiale documentario per biblioteche RBV sezioni bambini e ragazzi	15.000,00	15.000,00	15.000,00
		SECI.GEDI.147 - Acquisto materiale documentario per biblioteca Vez Jr	10.000,00	10.000,00	10.000,00
		SECI.GEDI.148 - Acquisto materiale documentario per biblioteca Bettini Jr	10.000,00	10.000,00	10.000,00
		SECI.GEDI.149 - Acquisto materiale documentario per biblioteche specialistiche	5.000,00	5.000,00	5.000,00

<i>Cap.</i>	<i>Art.</i>	<i>Descrizione</i>	<i>Importo 2018</i>	<i>Importo 2019</i>	<i>Importo 2020</i>
21003	12	ALTRI BENI DI CONSUMO	53.459,34	20.000,00	20.000,00
		SECI.GEDI.140 - Acquisto beni di consumo per biblioteche RBV sezioni bambini e ragazzi (cancelleria speciale e materiale igienico sanitario)	5.386,74	5.000,00	5.000,00
		SECI.GEDI.150 - Acquisto beni di consumo per biblioteche RBV sezioni adulti (cancelleria speciale e materiale igienico sanitario)	48.072,60	15.000,00	15.000,00

Voci di spesa corrente con dettaglio per centro di costo 0210

<i>Cap.</i>	<i>Art.</i>	<i>Descrizione</i>	<i>Importo 2018</i>	<i>Importo 2019</i>	<i>Importo 2020</i>
21003	22	ORGANIZZAZIONE EVENTI, PUBBLICITÀ E SERVIZI PER TRASFERTA	57.540,66	60.000,00	60.000,00
		EVEN.GEDI.016 - Organizzazione eventi culturali per promozione servizi bibliotecari biblioteca VEZ	28.738,98	30.000,00	30.000,00
		EVEN.GEDI.017 - Organizzazione eventi culturali per promozione servizi bibliotecari biblioteche RBV sezione adulti	5.000,00	5.000,00	5.000,00
		EVEN.GEDI.018 - Organizzazione eventi culturali per promozione servizi bibliotecari biblioteche VEZ Jr, Bettini Jr, pedagogica e RBV target bambini e ragazzi	23.801,68	25.000,00	25.000,00

<i>Cap.</i>	<i>Art.</i>	<i>Descrizione</i>	<i>Importo 2018</i>	<i>Importo 2019</i>	<i>Importo 2020</i>
21003	23	SERVIZI AUSILIARI PER IL FUNZIONAMENTO DELL'ENTE	58.713,30	64.000,00	76.000,00
		SEDI.GEDI.021 - Servizio di accentramento gestione allarme intrusione e incendio biblioteche RBV	5.000,00	6.000,00	6.000,00
		SEDI.GEDI.022 - Servizio di controllo degli accessi presso la biblioteca VEZ corpo principale	53.713,30	58.000,00	70.000,00

<i>Cap.</i>	<i>Art.</i>	<i>Descrizione</i>	<i>Importo 2018</i>	<i>Importo 2019</i>	<i>Importo 2020</i>
21003	25	UTENZE E CANONI	1.121,78	830,00	830,00
		TRAS.GEDI.087 - Iscrizione Associazione AVI per biblioteche RBV (rinnovo annuale solare)	200,00	200,00	200,00
		TRAS.GEDI.088 - Iscrizione AIB per biblioteca VEZ (rinnovo annuale solare)	130,00	130,00	130,00
		UFF.GEDI.135 - Accesso a Liber Database per sezioni ragazzi	505,08	500,00	500,00
		UFF.GEDI.231 - Accesso annuale alla WebDewey italiana	286,70	0,00	0,00

<i>Cap.</i>	<i>Art.</i>	<i>Descrizione</i>	<i>Importo 2018</i>	<i>Importo 2019</i>	<i>Importo 2020</i>
21003	26	SERVIZI AMMINISTRATIVI	150,00	2.150,00	150,00
		UFF.GEDI.132 - Spese pubblicazione gara e contributo ANAC	150,00	2.150,00	150,00

<i>Cap.</i>	<i>Art.</i>	<i>Descrizione</i>	<i>Importo 2018</i>	<i>Importo 2019</i>	<i>Importo 2020</i>
21003	27	UTILIZZO BENI DI TERZI	0,00	1.662,82	1.662,82
		UFF.GEDI.232 - Noleggio scanner per Archivio della Comunicazione (Multicopia)	0,00	1.662,82	1.662,82

Voci di spesa corrente con dettaglio per centro di costo 0210

<i>Cap.</i>	<i>Art.</i>	<i>Descrizione</i>	<i>Importo 2018</i>	<i>Importo 2019</i>	<i>Importo 2020</i>
21003	29	MANUTENZIONE ORDINARIA E RIPARAZIONI	6.000,00	6.500,00	7.500,00
		SECI.GEDI.134 - Manutenzione e assistenza strumentazione biblioteche RBV	450,00	500,00	500,00
		SECI.GEDI.135 - Manutenzione e assistenza sistema RFID per antitaccheggio Biblioteca Vez Junior	0,00	500,00	500,00
		SECI.GEDI.136 - Manutenzione e assistenza sistema RFID per antitaccheggio Biblioteca VEZ	0,00	0,00	1.000,00
		SECI.GEDI.137 - Manutenzione e assistenza tornelli ingresso Biblioteca VEZ	3.050,00	3.000,00	3.000,00
		SECI.GEDI.138 - Manutenzione ordinaria e riparazioni compattatori Biblioteca VEZ	1.500,00	1.500,00	1.500,00
		SECI.GEDI.139 - Assistenza lettore microfilm	1.000,00	1.000,00	1.000,00

<i>Cap.</i>	<i>Art.</i>	<i>Descrizione</i>	<i>Importo 2018</i>	<i>Importo 2019</i>	<i>Importo 2020</i>
21003	82	ALTRI BENI DI CONSUMO - ARCHIVIO DELLA COMUNICAZIONE	0,00	3.500,00	3.500,00
		SECI.GEDI.283 - Acquisto beni di consumo per Archivio della Comunicazione	0,00	3.500,00	3.500,00

<i>Cap.</i>	<i>Art.</i>	<i>Descrizione</i>	<i>Importo 2018</i>	<i>Importo 2019</i>	<i>Importo 2020</i>
21003	99	ALTRI SERVIZI	199.000,00	199.000,00	187.000,00
		SECI.GEDI.128 - Bonifica fondi speciali e antichi	11.000,00	11.000,00	11.000,00
		SECI.GEDI.131 - Microfilmatura quotidiani locali Biblioteca VEZ	3.000,00	3.000,00	3.000,00
		SECI.GEDI.132 - Proseguimento affidamento gestione servizi bibliotecari di informazione e di supporto per la biblioteca VEZ	0,00	68.750,00	165.000,00
		SECI.GEDI.145 - Servizi per biblioteca digitale (licenze temporanee di utilizzo e-book)	3.000,00	3.000,00	3.000,00
		SECI.GEDI.246 - Affidamento Gestione servizi bibliotecari di informazione e di supporto per la biblioteca VEZ	182.000,00	108.250,00	0,00
		SECI.GEDI.284 - Servizi per sviluppo e manutenzione Album di Venezia	0,00	5.000,00	5.000,00

<i>Cap.</i>	<i>Art.</i>	<i>Descrizione</i>	<i>Importo 2018</i>	<i>Importo 2019</i>	<i>Importo 2020</i>
21004	25	ALTRI TRASFERIMENTI A FAMIGLIE	0,00	150,00	150,00
		UFF.GEDI.233 - Royalties Fondo Giacomelli	0,00	150,00	150,00

Voci di spesa corrente con dettaglio per centro di costo 0210

<i>Cap.</i>	<i>Art.</i>	<i>Descrizione</i>	<i>Importo 2018</i>	<i>Importo 2019</i>	<i>Importo 2020</i>
21004	401	TRASFERIMENTO ALLA QUERINI STAMPALIA	320.000,00	320.000,00	320.000,00
		TRAS.GEDI.104 - Trasferimento corrente Querini Stampalia	320.000,00	320.000,00	320.000,00

Spese correnti per centro di costo 0215 - CULTURA E SPETTACOLO

<i>Spese di gestione a responsabilità diretta</i>							
			<i>Previsione</i>				
<i>Cap.</i>	<i>Art.</i>	<i>Descrizione</i>	<i>2018 Competenza</i>	<i>2018 Cassa</i>	<i>2019 Competenza</i>	<i>2020 Competenza</i>	<i>Responsabile</i>
21503	12	ALTRI BENI DI CONSUMO	15.581,72	15.581,72	3.196,00	3.196,00	Dirigenti Sviluppo, promozione della città' e tutela delle tradizioni
21503	22	RAPPRESENTANZA, ORGANIZZAZIONE EVENTI, PUBBLICITÀ E SERVIZI PER TRASFERTA	449.054,60	459.054,60	405.000,00	405.000,00	Dirigenti Sviluppo, promozione della città' e tutela delle tradizioni
21503	23	SERVIZI AUSILIARI PER IL FUNZIONAMENTO DELL'ENTE	25.000,00	25.000,00	25.000,00	25.000,00	Dirigenti Sviluppo, promozione della città' e tutela delle tradizioni
21503	25	UTENZE E CANONI	10.000,00	10.000,00	10.000,00	10.000,00	Dirigenti Sviluppo, promozione della città' e tutela delle tradizioni
21503	26	SERVIZI AMMINISTRATIVI	348,00	348,00	300,00	300,00	Dirigenti Sviluppo, promozione della città' e tutela delle tradizioni
21503	27	UTILIZZO BENI DI TERZI	30.000,00	30.000,00	0,00	0,00	Dirigenti Sviluppo, promozione della città' e tutela delle tradizioni
21503	29	MANUTENZIONE ORDINARIA E RIPARAZIONI	47.252,00	92.252,00	85.000,00	85.300,00	Dirigenti Sviluppo, promozione della città' e tutela delle tradizioni
21503	99	ALTRI SERVIZI	306.182,68	341.182,68	295.000,00	295.000,00	Dirigenti Sviluppo, promozione della città' e tutela delle tradizioni
21503	299	QUOTA ASSOCIATIVA - TEATRO STABILE DEL VENETO CARLO GOLDONI	276.000,00	276.000,00	276.000,00	276.000,00	Dirigenti Sviluppo, promozione della città' e tutela delle tradizioni
		TOTALE MACROAGGREGATO ACQUISTO DI BENI E SERVIZI	1.159.419,00	1.249.419,00	1.099.496,00	1.099.796,00	
21504	41	TRASFERIMENTI CORRENTI A ISTITUZIONI SOCIALI PRIVATE	115.962,10	125.462,10	82.000,00	82.000,00	Dirigenti Sviluppo, promozione della città' e tutela delle tradizioni

Spese correnti per centro di costo 0215 - CULTURA E SPETTACOLO

<i>Spese di gestione a responsabilità diretta</i>							
			<i>Previsione</i>				
<i>Cap.</i>	<i>Art.</i>	<i>Descrizione</i>	<i>2018 Competenza</i>	<i>2018 Cassa</i>	<i>2019 Competenza</i>	<i>2020 Competenza</i>	<i>Responsabile</i>
21504	102	TRASFERIMENTI CORRENTI A AMMINISTRAZIONI LOCALI	366.052,59	414.982,59	340.000,00	340.000,00	Dirigenti Sviluppo, promozione della città' e tutela delle tradizioni
		TOTALE MACROAGGREGATO TRASFERIMENTI CORRENTI	482.014,69	540.444,69	422.000,00	422.000,00	
	TOT.	SPESE DI GESTIONE A RESPONSABILITÀ DIRETTA	1.641.433,69	1.789.863,69	1.521.496,00	1.521.796,00	

<i>Spese di funzionamento trasversali</i>							
			<i>Previsione</i>				
<i>Cap.</i>	<i>Art.</i>	<i>Descrizione</i>	<i>2018 Competenza</i>	<i>2018 Cassa</i>	<i>2019 Competenza</i>	<i>2020 Competenza</i>	<i>Responsabile</i>
21503	207	NOLEGGIO E LOCAZIONI DI BENI IMMOBILI	553.000,00	553.000,00	500.000,00	500.000,00	Dirigenti Servizi amministrativi e affari generali
21503	213	SERVIZI DI PULIZIA	47.919,71	45.000,00	45.000,00	45.000,00	Dirigenti Servizi amministrativi e affari generali
		TOTALE MACROAGGREGATO ACQUISTO DI BENI E SERVIZI	600.919,71	598.000,00	545.000,00	545.000,00	
21510	401	PREMI DI ASSICURAZIONE CONTRO I DANNI	36.172,00	36.172,00	55.555,00	55.555,00	Dirigenti Servizi amministrativi e affari generali
		TOTALE MACROAGGREGATO ALTRE SPESE CORRENTI	36.172,00	36.172,00	55.555,00	55.555,00	
	TOT.	SPESE DI FUNZIONAMENTO TRASVERSALI	637.091,71	634.172,00	600.555,00	600.555,00	

Voci di spesa corrente con dettaglio per centro di costo 0215

<i>Cap.</i>	<i>Art.</i>	<i>Descrizione</i>	<i>Importo 2018</i>	<i>Importo 2019</i>	<i>Importo 2020</i>
21503	12	ALTRI BENI DI CONSUMO	15.581,72	3.196,00	3.196,00
		EVEN.GEDI.028 - Acquisto pietre d'inciampo per Giorno della Memoria	2.196,00	2.196,00	2.196,00
		UFF.GEDI.136 - Acquisto materiale di consumo per il funzionamento degli uffici, sale, spazi e sedi teatrali	13.385,72	1.000,00	1.000,00

<i>Cap.</i>	<i>Art.</i>	<i>Descrizione</i>	<i>Importo 2018</i>	<i>Importo 2019</i>	<i>Importo 2020</i>
21503	22	RAPPRESENTANZA, ORGANIZZAZIONE EVENTI, PUBBLICITÀ E SERVIZI PER TRASFERTA	449.054,60	405.000,00	405.000,00
		EVEN.GEDI.019 - Organizzazione attivita' culturali decentrate	3.842,60	10.000,00	10.000,00
		EVEN.GEDI.020 - Organizzazione Manifestazione Marghera Estate - Rassegne e allestimento arena	58.969,29	50.000,00	50.000,00
		EVEN.GEDI.021 - Programmazione Teatro Groggia	15.000,00	15.000,00	15.000,00
		EVEN.GEDI.022 - Iniziative culturali Torre Civica	10.000,00	10.000,00	10.000,00
		EVEN.GEDI.023 - Organizzazione festival letterario Mesthriller	10.000,00	10.000,00	10.000,00
		EVEN.GEDI.026 - Programmazione della stagione di teatro Comico al teatro Toniolo	17.788,04	30.000,00	30.000,00
		EVEN.GEDI.027 - Programmazione della stagione di musica da camera al teatro Toniolo	30.000,00	30.000,00	30.000,00
		EVEN.GEDI.029 - Programmazione della stagione di prosa e danza nei teatri direttamente gestiti Toniolo e Momo	250.000,00	250.000,00	250.000,00
		EVEN.GEDI.062 - Spese per affissioni in occasione di attivita' culturali	11.612,66	0,00	0,00
		EVEN.GEDI.067 - Organizzazione attivita' culturali varie	26.842,01	0,00	0,00
		EVEN.GEDI.068 - realizzazione evento	15.000,00	0,00	0,00

<i>Cap.</i>	<i>Art.</i>	<i>Descrizione</i>	<i>Importo 2018</i>	<i>Importo 2019</i>	<i>Importo 2020</i>
21503	23	SERVIZI AUSILIARI PER IL FUNZIONAMENTO DELL'ENTE	25.000,00	25.000,00	25.000,00
		EVEN.GEDI.024 - Affidamento ai Vigili del Fuoco del servizio di vigilanza antincendio al teatro Toniolo	25.000,00	25.000,00	25.000,00

Voci di spesa corrente con dettaglio per centro di costo 0215

<i>Cap.</i>	<i>Art.</i>	<i>Descrizione</i>	<i>Importo 2018</i>	<i>Importo 2019</i>	<i>Importo 2020</i>
21503	25	UTENZE E CANONI	10.000,00	10.000,00	10.000,00
		EVEN.GEDI.025 - Utilizzo sala Teatro Aurora Parrocchia S.Antonio	10.000,00	10.000,00	10.000,00
<i>Cap.</i>	<i>Art.</i>	<i>Descrizione</i>	<i>Importo 2018</i>	<i>Importo 2019</i>	<i>Importo 2020</i>
21503	26	SERVIZI AMMINISTRATIVI	348,00	300,00	300,00
		SECI.GEDI.156 - ANAC contributo stazione appaltante per procedure di gara	300,00	300,00	300,00
		SECI.GEDI.279 - Spese per servizi amministrativi	48,00	0,00	0,00
<i>Cap.</i>	<i>Art.</i>	<i>Descrizione</i>	<i>Importo 2018</i>	<i>Importo 2019</i>	<i>Importo 2020</i>
21503	27	UTILIZZO BENI DI TERZI	30.000,00	0,00	0,00
		EVEN.GEDI.063 - Noleggio attrezzature (palchi, transenne, segnaletica) in occasione delle manifestazioni cittadine	30.000,00	0,00	0,00
<i>Cap.</i>	<i>Art.</i>	<i>Descrizione</i>	<i>Importo 2018</i>	<i>Importo 2019</i>	<i>Importo 2020</i>
21503	29	MANUTENZIONE ORDINARIA E RIPARAZIONI	47.252,00	85.000,00	85.300,00
		PART.GEDI.014 - Manutenzione e gestione impianti teatro Toniolo	47.000,00	85.000,00	85.000,00
		SECI.GEDI.154 - Verifica biennale sicurezza impianto messa a terra Teatro Momo	252,00	0,00	300,00
<i>Cap.</i>	<i>Art.</i>	<i>Descrizione</i>	<i>Importo 2018</i>	<i>Importo 2019</i>	<i>Importo 2020</i>
21503	99	ALTRI SERVIZI	306.182,68	295.000,00	295.000,00
		EVEN.GEDI.064 - Predisposizioni per allacciamenti elettrici e idrici in occasione delle manifestazioni cittadine	20.000,00	0,00	0,00
		EVEN.GEDI.066 - Servizi per l'attivita' di rappresentanza e comunicazione	3.904,00	0,00	0,00
		SECI.GEDI.151 - Appalti per promozione servizi per giovani e Hybrid Music	50.000,00	50.000,00	50.000,00
		SECI.GEDI.152 - Altri servizi ad associazione per attivita' culturali decentrate	17.278,68	30.000,00	30.000,00
		SECI.GEDI.153 - Affidamento del servizio di tecnici di palcoscenico nei teatri Toniolo e Momo	131.000,00	131.000,00	131.000,00

Voci di spesa corrente con dettaglio per centro di costo 0215

<i>Cap.</i>	<i>Art.</i>	<i>Descrizione</i>	<i>Importo 2018</i>	<i>Importo 2019</i>	<i>Importo 2020</i>
		SECI.GEDI.155 - Affidamento del servizio di assistenza in sala e biglietteria nei teatri Toniolo e Momo	72.000,00	72.000,00	72.000,00
		SEDI.GEDI.023 - Affidamento del servizio di RSPP per coordinamento condizione di sicurezza teatri Toniolo e Momo	12.000,00	12.000,00	12.000,00

<i>Cap.</i>	<i>Art.</i>	<i>Descrizione</i>	<i>Importo 2018</i>	<i>Importo 2019</i>	<i>Importo 2020</i>
21503	207	NOLEGGIO E LOCAZIONI DI BENI IMMOBILI	553.000,00	500.000,00	500.000,00
		SEDI.GEDI.045 - Teatro Toniolo Mestre (95%) Uffici (5%)	553.000,00	500.000,00	500.000,00

<i>Cap.</i>	<i>Art.</i>	<i>Descrizione</i>	<i>Importo 2018</i>	<i>Importo 2019</i>	<i>Importo 2020</i>
21503	213	SERVIZI DI PULIZIA	47.919,71	45.000,00	45.000,00
		SEDI.GEDI.001 - servizi di pulizia	40.235,00	45.000,00	45.000,00
		RIAC.RR17.006 - spese finanziate con fondo pluriennale vincolato da riaccertamento 2017	7.684,71	0,00	0,00

<i>Cap.</i>	<i>Art.</i>	<i>Descrizione</i>	<i>Importo 2018</i>	<i>Importo 2019</i>	<i>Importo 2020</i>
21503	299	QUOTA ASSOCIATIVA - TEATRO STABILE DEL VENETO CARLO GOLDONI	276.000,00	276.000,00	276.000,00
		TRAS.GEDI.092 - Quota associativa Teatro Stabile Goldoni	276.000,00	276.000,00	276.000,00

<i>Cap.</i>	<i>Art.</i>	<i>Descrizione</i>	<i>Importo 2018</i>	<i>Importo 2019</i>	<i>Importo 2020</i>
21504	41	TRASFERIMENTI CORRENTI A ISTITUZIONI SOCIALI PRIVATE	115.962,10	82.000,00	82.000,00
		TRAS.GEDI.089 - Contributi quali sussidiarieta' alle progettualita' di associazioni giovanili	30.000,00	30.000,00	30.000,00
		TRAS.GEDI.090 - Contributo per gestione Cimitero Nuovo del Lido di Ve alla Comunita' Ebraica	52.000,00	52.000,00	52.000,00
		TRAS.GEDI.131 - Contributo all'Ateneo Veneto	15.000,00	0,00	0,00
		RIAC.RR17.007 - spese finanziate con fondo pluriennale vincolato da riaccertamento 2017	18.962,10	0,00	0,00

Voci di spesa corrente con dettaglio per centro di costo 0215

<i>Cap.</i>	<i>Art.</i>	<i>Descrizione</i>	<i>Importo 2018</i>	<i>Importo 2019</i>	<i>Importo 2020</i>
21504	102	TRASFERIMENTI CORRENTI A AMMINISTRAZIONI LOCALI	366.052,59	340.000,00	340.000,00
		TRAS.GEDI.091 - trasferimento corrente Teatro Stabile Goldoni	366.052,59	340.000,00	340.000,00

Spese correnti per centro di costo 0216 - CIRCUITO CINEMA

<i>Spese di gestione a responsabilità diretta</i>							
			<i>Previsione</i>				
<i>Cap.</i>	<i>Art.</i>	<i>Descrizione</i>	<i>2018 Competenza</i>	<i>2018 Cassa</i>	<i>2019 Competenza</i>	<i>2020 Competenza</i>	<i>Responsabile</i>
21603	12	ALTRI BENI DI CONSUMO	37.202,40	37.202,40	40.000,00	40.000,00	Dirigenti Sviluppo, promozione della città' e tutela delle tradizioni
21603	22	ORGANIZZAZIONE EVENTI, PUBBLICITÀ E SERVIZI PER TRASFERTA	15.797,60	15.797,60	13.000,00	13.000,00	Dirigenti Sviluppo, promozione della città' e tutela delle tradizioni
21603	27	UTILIZZO BENI DI TERZI	616.000,00	616.000,00	616.000,00	616.000,00	Dirigenti Sviluppo, promozione della città' e tutela delle tradizioni
21603	29	MANUTENZIONE ORDINARIA E RIPARAZIONI	50.000,00	50.000,00	50.000,00	50.000,00	Dirigenti Sviluppo, promozione della città' e tutela delle tradizioni
21603	99	ALTRI SERVIZI	685.095,30	685.095,30	685.095,30	685.095,30	Dirigenti Sviluppo, promozione della città' e tutela delle tradizioni
		TOTALE MACROAGGREGATO ACQUISTO DI BENI E SERVIZI	1.404.095,30	1.404.095,30	1.404.095,30	1.404.095,30	
21602	19	IMPOSTE, TASSE E PROVENTI ASSIMILATI A CARICO DELL'ENTE N.A.C.	45.000,00	45.000,00	45.000,00	45.000,00	Dirigenti Sviluppo, promozione della città' e tutela delle tradizioni
		TOTALE MACROAGGREGATO IMPOSTE E TASSE A CARICO DELL'ENTE	45.000,00	45.000,00	45.000,00	45.000,00	
	TOT.	SPESE DI GESTIONE A RESPONSABILITÀ DIRETTA	1.449.095,30	1.449.095,30	1.449.095,30	1.449.095,30	

Spese correnti per centro di costo 0216 - CIRCUITO CINEMA

<i>Spese di funzionamento trasversali</i>							
			<i>Previsione</i>				
<i>Cap.</i>	<i>Art.</i>	<i>Descrizione</i>	<i>2018 Competenza</i>	<i>2018 Cassa</i>	<i>2019 Competenza</i>	<i>2020 Competenza</i>	<i>Responsabile</i>
21603	207	NOLEGGIO E LOCAZIONI DI BENI IMMOBILI	367.428,26	367.428,26	367.428,26	239.861,76	Dirigenti Servizi amministrativi e affari generali
		TOTALE MACROAGGREGATO ACQUISTO DI BENI E SERVIZI	367.428,26	367.428,26	367.428,26	239.861,76	
21610	401	PREMI DI ASSICURAZIONE CONTRO I DANNI	816,00	816,00	1.253,00	1.253,00	Dirigenti Servizi amministrativi e affari generali
		TOTALE MACROAGGREGATO ALTRE SPESE CORRENTI	816,00	816,00	1.253,00	1.253,00	
	TOT.	SPESE DI FUNZIONAMENTO TRASVERSALI	368.244,26	368.244,26	368.681,26	241.114,76	

Voci di spesa corrente con dettaglio per centro di costo 0216

<i>Cap.</i>	<i>Art.</i>	<i>Descrizione</i>	<i>Importo 2018</i>	<i>Importo 2019</i>	<i>Importo 2020</i>
21602	19	IMPOSTE, TASSE E PROVENTI ASSIMILATI A CARICO DELL'ENTE N.A.C.	45.000,00	45.000,00	45.000,00
		ONER.GEDI.027 - Spese SIAE, registrazioni, tasse, permessi, quote FICE/AGIS/AVI, altre di legge	45.000,00	45.000,00	45.000,00

<i>Cap.</i>	<i>Art.</i>	<i>Descrizione</i>	<i>Importo 2018</i>	<i>Importo 2019</i>	<i>Importo 2020</i>
21603	12	ALTRI BENI DI CONSUMO	37.202,40	40.000,00	40.000,00
		EVEN.GEDI.038 - Acquisto di materiali vari per piccole manutenzioni, ricambi, sostituzioni e occorrenze gestionali varie nelle sale del Circuito Cinema (Casa del Cinema, Rossini, Astra, Giorgione)	30.000,00	30.000,00	30.000,00
		EVEN.GEDI.039 - Acquisizione di film DVD/Blu Ray e relativi diritti per programmazioni Casa del Cinema e implementazione dei fondi dell'Archivio Videoteca Pasinetti	7.202,40	10.000,00	10.000,00

<i>Cap.</i>	<i>Art.</i>	<i>Descrizione</i>	<i>Importo 2018</i>	<i>Importo 2019</i>	<i>Importo 2020</i>
21603	22	ORGANIZZAZIONE EVENTI, PUBBLICITÀ E SERVIZI PER TRASFERTA	15.797,60	13.000,00	13.000,00
		EVEN.GEDI.031 - Servizi informativi e di comunicazione delle iniziative culturali del Circuito e Casa del Cinema	15.797,60	13.000,00	13.000,00

<i>Cap.</i>	<i>Art.</i>	<i>Descrizione</i>	<i>Importo 2018</i>	<i>Importo 2019</i>	<i>Importo 2020</i>
21603	27	UTILIZZO BENI DI TERZI	616.000,00	616.000,00	616.000,00
		EVEN.GEDI.030 - Quote di noleggio film agli aventi diritto (distributori/produttori) per le sale del Circuito Cinema (Rossini, Giorgione, Astra, Casa del Cinema) e per rassegne autogestite (esterno notte)	570.000,00	570.000,00	570.000,00
		EVEN.GEDI.032 - Spese accessorie di organizzazione per programmazioni (trasporti, smistamento film, collegamenti satellitari)	28.000,00	28.000,00	28.000,00
		EVEN.GEDI.037 - Noleggio sale 1 e 2 IMG Cinemas Candiani Mestre per proiezioni decentrate mostra del cinema (esterno notte), servizi inclusi	18.000,00	18.000,00	18.000,00

<i>Cap.</i>	<i>Art.</i>	<i>Descrizione</i>	<i>Importo 2018</i>	<i>Importo 2019</i>	<i>Importo 2020</i>
21603	29	MANUTENZIONE ORDINARIA E RIPARAZIONI	50.000,00	50.000,00	50.000,00
		EVEN.GEDI.033 - Manutenzione ordinaria Multisala	50.000,00	50.000,00	50.000,00

Voci di spesa corrente con dettaglio per centro di costo 0216

<i>Cap.</i>	<i>Art.</i>	<i>Descrizione</i>	<i>Importo 2018</i>	<i>Importo 2019</i>	<i>Importo 2020</i>
21603	99	ALTRI SERVIZI	685.095,30	685.095,30	685.095,30
		EVEN.GEDI.034 - Service sale Giorgione, Astra, Rossini (biglietteria, proiezioni, accessi, sicurezza, pulizie) - GARA N. 22 2016	633.095,30	633.095,30	633.095,30
		EVEN.GEDI.035 - Programmazione convenzionata Cinema Dante con associazione DLF	2.440,00	2.000,00	2.000,00
		EVEN.GEDI.036 - Assistenze e manutenzioni programmate impianti sale in gestione diretta	49.560,00	50.000,00	50.000,00

<i>Cap.</i>	<i>Art.</i>	<i>Descrizione</i>	<i>Importo 2018</i>	<i>Importo 2019</i>	<i>Importo 2020</i>
21603	207	NOLEGGIO E LOCAZIONI DI BENI IMMOBILI	367.428,26	367.428,26	239.861,76
		SEDI.GEDI.046 - Multisala cinematografica Astra	127.566,50	127.566,50	0,00
		SEDI.GEDI.047 - Multisala cinematografica ex Giorgione	239.861,76	239.861,76	239.861,76

Spese correnti per centro di costo 0217 - CENTRO CULTURALE CANDIANI

<i>Spese di gestione a responsabilità diretta</i>							
			<i>Previsione</i>				
<i>Cap.</i>	<i>Art.</i>	<i>Descrizione</i>	<i>2018 Competenza</i>	<i>2018 Cassa</i>	<i>2019 Competenza</i>	<i>2020 Competenza</i>	<i>Responsabile</i>
21703	12	ALTRI BENI DI CONSUMO	3.000,00	3.000,00	3.000,00	3.000,00	Dirigenti Sviluppo, promozione della città' e tutela delle tradizioni
21703	22	RAPPRESENTANZA, ORGANIZZAZIONE EVENTI, PUBBLICITÀ E SERVIZI PER TRASFERTA	283.348,08	277.848,08	298.000,00	298.000,00	Dirigenti Sviluppo, promozione della città' e tutela delle tradizioni
21703	99	ALTRI SERVIZI	46.923,92	46.923,92	17.500,00	17.500,00	Dirigenti Sviluppo, promozione della città' e tutela delle tradizioni
		TOTALE MACROAGGREGATO ACQUISTO DI BENI E SERVIZI	333.272,00	327.772,00	318.500,00	318.500,00	
	TOT.	SPESE DI GESTIONE A RESPONSABILITÀ DIRETTA	333.272,00	327.772,00	318.500,00	318.500,00	

<i>Spese di funzionamento trasversali</i>							
			<i>Previsione</i>				
<i>Cap.</i>	<i>Art.</i>	<i>Descrizione</i>	<i>2018 Competenza</i>	<i>2018 Cassa</i>	<i>2019 Competenza</i>	<i>2020 Competenza</i>	<i>Responsabile</i>
21703	213	SERVIZI DI PULIZIA	122.668,27	114.100,00	104.000,00	104.000,00	Dirigenti Servizi amministrativi e affari generali
		TOTALE MACROAGGREGATO ACQUISTO DI BENI E SERVIZI	122.668,27	114.100,00	104.000,00	104.000,00	
	TOT.	SPESE DI FUNZIONAMENTO TRASVERSALI	122.668,27	114.100,00	104.000,00	104.000,00	

Voci di spesa corrente con dettaglio per centro di costo 0217

<i>Cap.</i>	<i>Art.</i>	<i>Descrizione</i>	<i>Importo 2018</i>	<i>Importo 2019</i>	<i>Importo 2020</i>
21703	12	ALTRI BENI DI CONSUMO	3.000,00	3.000,00	3.000,00
		EVEN.GEDI.041 - Acquisto di materiali vari per piccole manutenzioni, ricambi, sostituzione e occorrenze gestionali varie nelle sale del Centro Culturale Candiani	3.000,00	3.000,00	3.000,00

<i>Cap.</i>	<i>Art.</i>	<i>Descrizione</i>	<i>Importo 2018</i>	<i>Importo 2019</i>	<i>Importo 2020</i>
21703	22	RAPPRESENTANZA, ORGANIZZAZIONE EVENTI, PUBBLICITÀ E SERVIZI PER TRASFERTA	283.348,08	298.000,00	298.000,00
		EVEN.GEDI.040 - Iniziative culturali e di spettacolo a carattere permanente Centro Culturale Candiani	138.348,08	183.500,00	183.500,00
		EVEN.GEDI.042 - Servizi informativi e di comunicazione delle iniziative culturali Centro Culturale Candiani	12.000,00	12.000,00	12.000,00
		EVEN.GEDI.045 - Mensile informativo settoriale	15.500,00	15.500,00	15.500,00
		EVEN.GEDI.046 - Iniziative espositive	50.000,00	50.000,00	50.000,00
		EVEN.GEDI.047 - Not Only For Kids Laboratori didattici per le scuole, iniziative laboratoriali e spettacoli per famiglie)	37.000,00	37.000,00	37.000,00
		RIAC.RR17.020 - spese finanziate con fondo pluriennale vincolato da riaccertamento 2017	5.500,00	0,00	0,00
		EVEN.GEDI.069 - organizzazione eventi, pubblicita' e servizi per trasferta Centro Culturale Candiani	25.000,00	0,00	0,00

<i>Cap.</i>	<i>Art.</i>	<i>Descrizione</i>	<i>Importo 2018</i>	<i>Importo 2019</i>	<i>Importo 2020</i>
21703	99	ALTRI SERVIZI	46.923,92	17.500,00	17.500,00
		EVEN.GEDI.043 - Servizio biglietteria e informazione utenza Centro Culturale Candiani	10.731,70	4.000,00	4.000,00
		EVEN.GEDI.044 - assistenze e controlli periodici apparecchiature sceniche e di biglietteria	5.215,50	5.827,00	5.827,00
		EVEN.GEDI.065 - Servizi Tecnici Centro Culturale Candiani	22.903,72	0,00	0,00
		SEDI.GEDI.024 - Servizio di Prevenzione e Protezione Centro Culturale Candiani	5.673,00	5.673,00	5.673,00
		SEDI.GEDI.025 - Servizi di sorveglianza notturna Centro Culturale Candiani	2.400,00	2.000,00	2.000,00

Voci di spesa corrente con dettaglio per centro di costo 0217

<i>Cap.</i>	<i>Art.</i>	<i>Descrizione</i>	<i>Importo 2018</i>	<i>Importo 2019</i>	<i>Importo 2020</i>
21703	213	SERVIZI DI PULIZIA	122.668,27	104.000,00	104.000,00
		SEDI.GEDI.002 - servizi di pulizia	94.163,00	104.000,00	104.000,00
		RIAC.RR17.024 - spese finanziate con fondo pluriennale vincolato da riaccertamento 2017	28.505,27	0,00	0,00

Spese correnti per centro di costo 0222 - ISTITUZIONE BEVILACQUA LA MASA

<i>Spese di gestione a responsabilità diretta</i>							
			<i>Previsione</i>				
<i>Cap.</i>	<i>Art.</i>	<i>Descrizione</i>	<i>2018 Competenza</i>	<i>2018 Cassa</i>	<i>2019 Competenza</i>	<i>2020 Competenza</i>	<i>Responsabile</i>
22204	399	TRASFERIMENTI CORRENTI AD ALTRE IMPRESE	150.000,00	150.000,00	150.000,00	150.000,00	Dirigenti Sviluppo, promozione della città' e tutela delle tradizioni
		TOTALE MACROAGGREGATO TRASFERIMENTI CORRENTI	150.000,00	150.000,00	150.000,00	150.000,00	
	TOT.	SPESE DI GESTIONE A RESPONSABILITÀ DIRETTA	150.000,00	150.000,00	150.000,00	150.000,00	

<i>Spese di funzionamento trasversali</i>							
			<i>Previsione</i>				
<i>Cap.</i>	<i>Art.</i>	<i>Descrizione</i>	<i>2018 Competenza</i>	<i>2018 Cassa</i>	<i>2019 Competenza</i>	<i>2020 Competenza</i>	<i>Responsabile</i>
22202	101	IMPOSTA REGIONALE SULLE ATTIVITÀ PRODUTTIVE (IRAP)	16.903,00	16.903,00	16.650,00	16.396,00	Dirigenti Finanziaria
		TOTALE MACROAGGREGATO IMPOSTE E TASSE A CARICO DELL'ENTE	16.903,00	16.903,00	16.650,00	16.396,00	
22201	101	RETRIBUZIONI IN DENARO	218.858,55	218.364,55	207.674,00	203.673,00	Dirigenti Sviluppo organizzativo e strumentale
22201	201	CONTRIBUTI SOCIALI EFFETTIVI A CARICO DELL'ENTE	61.925,25	61.801,25	59.097,00	57.959,00	Dirigenti Sviluppo organizzativo e strumentale
		TOTALE MACROAGGREGATO REDDITI DA LAVORO DIPENDENTE	280.783,80	280.165,80	266.771,00	261.632,00	
	TOT.	SPESE DI FUNZIONAMENTO TRASVERSALI	297.686,80	297.068,80	283.421,00	278.028,00	

Voci di spesa corrente con dettaglio per centro di costo 0222

<i>Cap.</i>	<i>Art.</i>	<i>Descrizione</i>	<i>Importo 2018</i>	<i>Importo 2019</i>	<i>Importo 2020</i>
22204	399	TRASFERIMENTI CORRENTI AD ALTRE IMPRESE	150.000,00	150.000,00	150.000,00
		PART.GEDI.015 - Trasferimento corrente Istituzione Bevilacqua La Masa	150.000,00	150.000,00	150.000,00

Spese correnti per centro di costo 0230 - IMPIANTI SPORTIVI

<i>Spese di gestione a responsabilità diretta</i>							
			<i>Previsione</i>				
<i>Cap.</i>	<i>Art.</i>	<i>Descrizione</i>	<i>2018 Competenza</i>	<i>2018 Cassa</i>	<i>2019 Competenza</i>	<i>2020 Competenza</i>	<i>Responsabile</i>
23003	12	ALTRI BENI DI CONSUMO	50.119,25	44.000,00	12.000,00	12.000,00	Dirigenti Sviluppo, promozione della città' e tutela delle tradizioni
23003	22	ORGANIZZAZIONE EVENTI, PUBBLICITÀ E SERVIZI PER TRASFERTA	14.000,00	14.000,00	0,00	0,00	Dirigenti Sviluppo, promozione della città' e tutela delle tradizioni
23003	27	UTILIZZO BENI DI TERZI	2.517,82	2.517,82	0,00	0,00	Dirigenti Sviluppo, promozione della città' e tutela delle tradizioni
23003	29	MANUTENZIONE ORDINARIA E RIPARAZIONI	10.000,00	12.000,00	10.000,00	10.000,00	Dirigenti Sviluppo, promozione della città' e tutela delle tradizioni
23003	99	ALTRI SERVIZI	5.000,00	4.500,00	5.000,00	5.000,00	Dirigenti Sviluppo, promozione della città' e tutela delle tradizioni
23003	609	MANUTENZIONE ORDINARIA E RIPARAZIONI BENI IMMOBILI	450.000,00	450.000,00	450.000,00	450.000,00	Dirigenti Sviluppo, promozione della città' e tutela delle tradizioni
23003	709	MANUTENZIONE ORDINARIA E RIPARAZIONI FINANZIATA CON ONERI	17.103,00	0,00	0,00	0,00	Dirigenti Sviluppo, promozione della città' e tutela delle tradizioni
		TOTALE MACROAGGREGATO ACQUISTO DI BENI E SERVIZI	548.740,07	527.017,82	477.000,00	477.000,00	
23004	25	ALTRI TRASFERIMENTI A FAMIGLIE	120.000,00	120.000,00	360.000,00	360.000,00	Dirigenti Sviluppo, promozione della città' e tutela delle tradizioni
23004	39	TRASFERIMENTI CORRENTI AD ALTRE IMPRESE	5.000,00	5.000,00	5.000,00	5.000,00	Dirigenti Sviluppo, promozione della città' e tutela delle tradizioni
23004	41	TRASFERIMENTI CORRENTI A ISTITUZIONI SOCIALI PRIVATE	259.600,00	186.000,00	175.000,00	190.000,00	Dirigenti Sviluppo, promozione della città' e tutela delle tradizioni

Spese correnti per centro di costo 0230 - IMPIANTI SPORTIVI

<i>Spese di gestione a responsabilità diretta</i>							
			<i>Previsione</i>				
<i>Cap.</i>	<i>Art.</i>	<i>Descrizione</i>	<i>2018 Competenza</i>	<i>2018 Cassa</i>	<i>2019 Competenza</i>	<i>2020 Competenza</i>	<i>Responsabile</i>
		TOTALE MACROAGGREGATO TRASFERIMENTI CORRENTI	384.600,00	311.000,00	540.000,00	555.000,00	
	TOT.	SPESE DI GESTIONE A RESPONSABILITÀ DIRETTA	933.340,07	838.017,82	1.017.000,00	1.032.000,00	

<i>Spese di funzionamento trasversali</i>							
			<i>Previsione</i>				
<i>Cap.</i>	<i>Art.</i>	<i>Descrizione</i>	<i>2018 Competenza</i>	<i>2018 Cassa</i>	<i>2019 Competenza</i>	<i>2020 Competenza</i>	<i>Responsabile</i>
23003	213	SERVIZI DI PULIZIA	220.084,23	246.081,71	216.000,00	216.000,00	Dirigenti Servizi amministrativi e affari generali
		TOTALE MACROAGGREGATO ACQUISTO DI BENI E SERVIZI	220.084,23	246.081,71	216.000,00	216.000,00	
23010	401	PREMI DI ASSICURAZIONE CONTRO I DANNI	5.626,00	5.626,00	8.640,00	8.640,00	Dirigenti Servizi amministrativi e affari generali
		TOTALE MACROAGGREGATO ALTRE SPESE CORRENTI	5.626,00	5.626,00	8.640,00	8.640,00	
	TOT.	SPESE DI FUNZIONAMENTO TRASVERSALI	225.710,23	251.707,71	224.640,00	224.640,00	

Voci di spesa corrente con dettaglio per centro di costo 0230

<i>Cap.</i>	<i>Art.</i>	<i>Descrizione</i>	<i>Importo 2018</i>	<i>Importo 2019</i>	<i>Importo 2020</i>
23003	12	ALTRI BENI DI CONSUMO	50.119,25	12.000,00	12.000,00
		SECI.GEDI.159 - Piccoli arredi e attrezzature sportive. Spogliatoi Rugby Favaro. Attrezzatura campo atletica san Giuliano	40.000,00	12.000,00	12.000,00
		RIAC.RR17.008 - spese finanziate con fondo pluriennale vincolato da riaccertamento 2017	10.119,25	0,00	0,00

<i>Cap.</i>	<i>Art.</i>	<i>Descrizione</i>	<i>Importo 2018</i>	<i>Importo 2019</i>	<i>Importo 2020</i>
23003	27	UTILIZZO BENI DI TERZI	2.517,82	0,00	0,00
		SECI.FS18.005 - pagamento tariffe palestre gestite dalla città metropolitana	2.517,82	0,00	0,00

<i>Cap.</i>	<i>Art.</i>	<i>Descrizione</i>	<i>Importo 2018</i>	<i>Importo 2019</i>	<i>Importo 2020</i>
23003	29	MANUTENZIONE ORDINARIA E RIPARAZIONI	10.000,00	10.000,00	10.000,00
		SECI.GEDI.157 - Impianti elettrici, sostituzione lampade.	10.000,00	10.000,00	10.000,00

<i>Cap.</i>	<i>Art.</i>	<i>Descrizione</i>	<i>Importo 2018</i>	<i>Importo 2019</i>	<i>Importo 2020</i>
23003	99	ALTRI SERVIZI	5.000,00	5.000,00	5.000,00
		SECI.GEDI.158 - Deratizzazione, trasporti, montaggio, installazione materiali e danni da maltempo.	5.000,00	5.000,00	5.000,00

<i>Cap.</i>	<i>Art.</i>	<i>Descrizione</i>	<i>Importo 2018</i>	<i>Importo 2019</i>	<i>Importo 2020</i>
23003	213	SERVIZI DI PULIZIA	220.084,23	216.000,00	216.000,00
		SEDI.GEDI.003 - servizi di pulizia	196.174,00	216.000,00	216.000,00
		RIAC.RR17.009 - spese finanziate con fondo pluriennale vincolato da riaccertamento 2017	23.910,23	0,00	0,00

<i>Cap.</i>	<i>Art.</i>	<i>Descrizione</i>	<i>Importo 2018</i>	<i>Importo 2019</i>	<i>Importo 2020</i>
23003	609	MANUTENZIONE ORDINARIA E RIPARAZIONI BENI IMMOBILI	450.000,00	450.000,00	450.000,00
		SECI.GEDI.257 - manutenzione edilizia sportiva terraferma - CI 13931	450.000,00	0,00	0,00
		SECI.GEDI.258 - manutenzione edilizia sportiva terraferma - CI 14029	0,00	450.000,00	0,00
		SECI.GEDI.259 - manutenzione edilizia sportiva terraferma - CI 14270	0,00	0,00	450.000,00

Voci di spesa corrente con dettaglio per centro di costo 0230

<i>Cap.</i>	<i>Art.</i>	<i>Descrizione</i>	<i>Importo 2018</i>	<i>Importo 2019</i>	<i>Importo 2020</i>
23004	25	ALTRI TRASFERIMENTI A FAMIGLIE	120.000,00	360.000,00	360.000,00
		TRAS.GEDI.132 - Contributi a famiglie per avvio alla pratica sportiva dei ragazzi iscritti alla prima elementare	120.000,00	360.000,00	360.000,00

<i>Cap.</i>	<i>Art.</i>	<i>Descrizione</i>	<i>Importo 2018</i>	<i>Importo 2019</i>	<i>Importo 2020</i>
23004	39	TRASFERIMENTI CORRENTI AD ALTRE IMPRESE	5.000,00	5.000,00	5.000,00
		TRAS.GEDI.094 - Contributo Reyer per fondo imprevisti come da convenzione Palasport Talierno n. 130756 del 27.12.2011	5.000,00	5.000,00	5.000,00

<i>Cap.</i>	<i>Art.</i>	<i>Descrizione</i>	<i>Importo 2018</i>	<i>Importo 2019</i>	<i>Importo 2020</i>
23004	41	TRASFERIMENTI CORRENTI A ISTITUZIONI SOCIALI PRIVATE	259.600,00	175.000,00	190.000,00
		TRAS.GEDI.093 - Contributi alle società e associazioni sportive per Bonus Premiale	175.000,00	175.000,00	190.000,00
		TRAS.GEDI.095 - Contributo a Athlon per gestione campo atletica San Giuliano - Proroga convenzione	36.000,00	0,00	0,00
		RIAC.RR17.030 - spese finanziate con fondo pluriennale vincolato da riaccertamento 2017	48.600,00	0,00	0,00

Spese correnti per centro di costo 0245 - TUTELA DELLE TRADIZIONI E DELLA CITTA'

<i>Spese di gestione a responsabilità diretta</i>							
			<i>Previsione</i>				
<i>Cap.</i>	<i>Art.</i>	<i>Descrizione</i>	<i>2018 Competenza</i>	<i>2018 Cassa</i>	<i>2019 Competenza</i>	<i>2020 Competenza</i>	<i>Responsabile</i>
24503	1	PRESTAZIONI PROFESSIONALI E SPECIALISTICHE	20.000,00	20.000,00	23.000,00	20.000,00	Dirigenti Sviluppo, promozione della città' e tutela delle tradizioni
24503	12	ALTRI BENI DI CONSUMO	1.050,00	1.050,00	1.050,00	1.050,00	Dirigenti Sviluppo, promozione della città' e tutela delle tradizioni
24503	22	ORGANIZZAZIONE EVENTI, PUBBLICITÀ E SERVIZI PER TRASFERTA	148.000,00	147.622,37	151.000,00	155.000,00	Dirigenti Sviluppo, promozione della città' e tutela delle tradizioni
24503	25	UTENZE E CANONI	370,00	370,00	400,00	400,00	Dirigenti Sviluppo, promozione della città' e tutela delle tradizioni
24503	27	UTILIZZO BENI DI TERZI	1.820,00	1.820,00	1.820,00	1.820,00	Dirigenti Sviluppo, promozione della città' e tutela delle tradizioni
24503	29	MANUTENZIONE ORDINARIA E RIPARAZIONI	49.500,00	49.500,00	49.500,00	50.500,00	Dirigenti Sviluppo, promozione della città' e tutela delle tradizioni
24503	99	ALTRI SERVIZI	17.750,00	17.750,00	7.750,00	7.750,00	Dirigenti Sviluppo, promozione della città' e tutela delle tradizioni
24503	215	CONTRATTI DI SERVIZIO PUBBLICO MANUTENZIONE BARCHE DA REGATA	200.000,00	200.000,00	200.000,00	200.000,00	Dirigenti Sviluppo, promozione della città' e tutela delle tradizioni
24503	315	CONTRATTI DI SERVIZIO PUBBLICO	329.400,00	329.400,00	329.400,00	329.400,00	Dirigenti Sviluppo, promozione della città' e tutela delle tradizioni
		TOTALE MACROAGGREGATO ACQUISTO DI BENI E SERVIZI	767.890,00	767.512,37	763.920,00	765.920,00	
24504	24	TRASFERIMENTI CORRENTI A FAMIGLIE PER VINCITE	270.000,00	270.000,00	270.000,00	270.000,00	Dirigenti Sviluppo, promozione della città' e tutela delle tradizioni

Spese correnti per centro di costo 0245 - TUTELA DELLE TRADIZIONI E DELLA CITTA'

<i>Spese di gestione a responsabilità diretta</i>							
			<i>Previsione</i>				
<i>Cap.</i>	<i>Art.</i>	<i>Descrizione</i>	<i>2018 Competenza</i>	<i>2018 Cassa</i>	<i>2019 Competenza</i>	<i>2020 Competenza</i>	<i>Responsabile</i>
24504	301	TRASFERIMENTI CORRENTI A IMPRESE CONTROLLATE	1.320.600,00	1.573.520,00	1.270.600,00	1.270.600,00	Dirigenti Sviluppo, promozione della città' e tutela delle tradizioni
		TOTALE MACROAGGREGATO TRASFERIMENTI CORRENTI	1.590.600,00	1.843.520,00	1.540.600,00	1.540.600,00	
	TOT.	SPESE DI GESTIONE A RESPONSABILITÀ DIRETTA	2.358.490,00	2.611.032,37	2.304.520,00	2.306.520,00	

<i>Spese di funzionamento trasversali</i>							
			<i>Previsione</i>				
<i>Cap.</i>	<i>Art.</i>	<i>Descrizione</i>	<i>2018 Competenza</i>	<i>2018 Cassa</i>	<i>2019 Competenza</i>	<i>2020 Competenza</i>	<i>Responsabile</i>
24510	401	PREMI DI ASSICURAZIONE CONTRO I DANNI	1.843,00	1.843,00	2.194,00	2.194,00	Dirigenti Servizi amministrativi e affari generali
		TOTALE MACROAGGREGATO ALTRE SPESE CORRENTI	1.843,00	1.843,00	2.194,00	2.194,00	
	TOT.	SPESE DI FUNZIONAMENTO TRASVERSALI	1.843,00	1.843,00	2.194,00	2.194,00	

Voci di spesa corrente con dettaglio per centro di costo 0245

<i>Cap.</i>	<i>Art.</i>	<i>Descrizione</i>	<i>Importo 2018</i>	<i>Importo 2019</i>	<i>Importo 2020</i>
24503	1	PRESTAZIONI PROFESSIONALI E SPECIALISTICHE	20.000,00	23.000,00	20.000,00
		EVEN.GEDI.052 - affidamento di incarichi di collaborazione occasionale per la realizzazione di manifestazioni del settore tutela delle tradizioni	20.000,00	23.000,00	20.000,00
24503	12	ALTRI BENI DI CONSUMO	1.050,00	1.050,00	1.050,00
		EVEN.GEDI.048 - Acquisto capi vestiario Regata storica	1.050,00	1.050,00	1.050,00
24503	22	ORGANIZZAZIONE EVENTI, PUBBLICITÀ E SERVIZI PER TRASFERTA	148.000,00	151.000,00	155.000,00
		EVEN.GEDI.049 - Organizzazione e trasferta per manifestazioni	110.000,00	113.000,00	117.000,00
		EVEN.GEDI.050 - Fondi per iniziative culturali ed eventi istituzionali	38.000,00	38.000,00	38.000,00
24503	25	UTENZE E CANONI	370,00	400,00	400,00
		SECI.GEDI.162 - concessione lagunare cantiere deposito barche Lido	370,00	400,00	400,00
24503	27	UTILIZZO BENI DI TERZI	1.820,00	1.820,00	1.820,00
		UFF.GEDI.137 - noleggio ponte radio	1.820,00	1.820,00	1.820,00
24503	29	MANUTENZIONE ORDINARIA E RIPARAZIONI	49.500,00	49.500,00	50.500,00
		SECI.GEDI.160 - manutenzione ordinaria mezzi in dotazione al settore tutela delle tradizioni	18.500,00	18.500,00	19.000,00
		SECI.GEDI.161 - Manutenzione parco imbarcazioni da Regata	31.000,00	31.000,00	31.500,00

Voci di spesa corrente con dettaglio per centro di costo 0245

<i>Cap.</i>	<i>Art.</i>	<i>Descrizione</i>	<i>Importo 2018</i>	<i>Importo 2019</i>	<i>Importo 2020</i>
24503	99	ALTRI SERVIZI	17.750,00	7.750,00	7.750,00
		TRAS.GEDI.096 - Quota associativa Fondazione Centro musicale Malipiero	17.750,00	7.750,00	7.750,00

<i>Cap.</i>	<i>Art.</i>	<i>Descrizione</i>	<i>Importo 2018</i>	<i>Importo 2019</i>	<i>Importo 2020</i>
24503	215	CONTRATTI DI SERVIZIO PUBBLICO MANUTENZIONE BARCHE DA REGATA	200.000,00	200.000,00	200.000,00
		PART.GEDI.016 - Manutenzione barche da regata	200.000,00	200.000,00	200.000,00

<i>Cap.</i>	<i>Art.</i>	<i>Descrizione</i>	<i>Importo 2018</i>	<i>Importo 2019</i>	<i>Importo 2020</i>
24503	315	CONTRATTI DI SERVIZIO PUBBLICO	329.400,00	329.400,00	329.400,00
		EVEN.GEDI.051 - Contratto di servizio Vela	329.400,00	329.400,00	329.400,00

<i>Cap.</i>	<i>Art.</i>	<i>Descrizione</i>	<i>Importo 2018</i>	<i>Importo 2019</i>	<i>Importo 2020</i>
24504	24	TRASFERIMENTI CORRENTI A FAMIGLIE PER VINCITE	270.000,00	270.000,00	270.000,00
		TRAS.GEDI.097 - trasferimento per vincite alle gare e manifestazioni promosse dal settore tutela delle tradizioni	270.000,00	270.000,00	270.000,00

<i>Cap.</i>	<i>Art.</i>	<i>Descrizione</i>	<i>Importo 2018</i>	<i>Importo 2019</i>	<i>Importo 2020</i>
24504	301	TRASFERIMENTI CORRENTI A IMPRESE CONTROLLATE	1.320.600,00	1.270.600,00	1.270.600,00
		PART.GEDI.017 - Trasferimenti correnti Vela	1.320.600,00	1.270.600,00	1.270.600,00

Spese correnti per centro di costo 0246 - TURISMO

<i>Spese di gestione a responsabilità diretta</i>							
			<i>Previsione</i>				
<i>Cap.</i>	<i>Art.</i>	<i>Descrizione</i>	<i>2018 Competenza</i>	<i>2018 Cassa</i>	<i>2019 Competenza</i>	<i>2020 Competenza</i>	<i>Responsabile</i>
24603	1	PRESTAZIONI PROFESSIONALI E SPECIALISTICHE	2.000,00	1.910,70	2.000,00	2.000,00	Dirigenti Sviluppo, promozione della città' e tutela delle tradizioni
24603	11	GIORNALI, RIVISTE E PUBBLICAZIONI	200,00	200,00	200,00	200,00	Dirigenti Sviluppo, promozione della città' e tutela delle tradizioni
24603	22	ORGANIZZAZIONE EVENTI, PUBBLICITÀ E SERVIZI PER TRASFERTA	33.000,00	30.509,00	3.000,00	3.000,00	Dirigenti Sviluppo, promozione della città' e tutela delle tradizioni
24603	23	SERVIZI AUSILIARI PER IL FUNZIONAMENTO DELL'ENTE	256.798,78	256.798,78	208.000,00	8.000,00	Dirigenti Sviluppo, promozione della città' e tutela delle tradizioni
24603	25	UTENZE E CANONI	689,30	689,30	600,00	600,00	Dirigenti Sviluppo, promozione della città' e tutela delle tradizioni
24603	27	UTILIZZO BENI DI TERZI	200,00	200,00	200,00	200,00	Dirigenti Sviluppo, promozione della città' e tutela delle tradizioni
24603	99	ALTRI SERVIZI	910,70	3.491,00	1.000,00	1.000,00	Dirigenti Sviluppo, promozione della città' e tutela delle tradizioni
		TOTALE MACROAGGREGATO ACQUISTO DI BENI E SERVIZI	293.798,78	293.798,78	215.000,00	15.000,00	
	TOT.	SPESE DI GESTIONE A RESPONSABILITÀ DIRETTA	293.798,78	293.798,78	215.000,00	15.000,00	

Voci di spesa corrente con dettaglio per centro di costo 0246

<i>Cap.</i>	<i>Art.</i>	<i>Descrizione</i>	<i>Importo 2018</i>	<i>Importo 2019</i>	<i>Importo 2020</i>
24603	1	PRESTAZIONI PROFESSIONALI E SPECIALISTICHE	2.000,00	2.000,00	2.000,00
		EVEN.GEDI.055 - Traduzioni testi campagne e documenti	2.000,00	2.000,00	2.000,00
<i>Cap.</i>	<i>Art.</i>	<i>Descrizione</i>	<i>Importo 2018</i>	<i>Importo 2019</i>	<i>Importo 2020</i>
24603	11	GIORNALI, RIVISTE E PUBBLICAZIONI	200,00	200,00	200,00
		UFF.GEDI.139 - Acquisto giornali riviste, pubblicazioni, e-book, accesso a banche dati tematiche, ecc..	200,00	200,00	200,00
<i>Cap.</i>	<i>Art.</i>	<i>Descrizione</i>	<i>Importo 2018</i>	<i>Importo 2019</i>	<i>Importo 2020</i>
24603	22	ORGANIZZAZIONE EVENTI, PUBBLICITÀ E SERVIZI PER TRASFERTA	33.000,00	3.000,00	3.000,00
		EVEN.GEDI.054 - Organizzazione, trasferta e promozione	3.000,00	3.000,00	3.000,00
		EVEN.GEDI.061 - Utilizzo fondi derivanti da contributo regionale sviluppo e sostenibilita' del turismo veneto (Decreto della Giunta Regionale n. 179/2017)	30.000,00	0,00	0,00
<i>Cap.</i>	<i>Art.</i>	<i>Descrizione</i>	<i>Importo 2018</i>	<i>Importo 2019</i>	<i>Importo 2020</i>
24603	23	SERVIZI AUSILIARI PER IL FUNZIONAMENTO DELL'ENTE	256.798,78	208.000,00	8.000,00
		EVEN.GEDI.056 - Spese produzione materiali campagne di comunicazione	6.926,40	8.000,00	8.000,00
		SECI.GEDI.280 - Vigilanza e informativa turistica Centro Storico	249.872,38	200.000,00	0,00
<i>Cap.</i>	<i>Art.</i>	<i>Descrizione</i>	<i>Importo 2018</i>	<i>Importo 2019</i>	<i>Importo 2020</i>
24603	25	UTENZE E CANONI	689,30	600,00	600,00
		UFF.GEDI.140 - canone mailup	689,30	600,00	600,00
<i>Cap.</i>	<i>Art.</i>	<i>Descrizione</i>	<i>Importo 2018</i>	<i>Importo 2019</i>	<i>Importo 2020</i>
24603	27	UTILIZZO BENI DI TERZI	200,00	200,00	200,00
		UFF.GEDI.138 - acquisto dati SIAE per annuario del turismo	200,00	200,00	200,00

Voci di spesa corrente con dettaglio per centro di costo 0246

<i>Cap.</i>	<i>Art.</i>	<i>Descrizione</i>	<i>Importo 2018</i>	<i>Importo 2019</i>	<i>Importo 2020</i>
24603	99	ALTRI SERVIZI	910,70	1.000,00	1.000,00
		EVEN.GEDI.053 - Servizi per sviluppo ed il sostegno al settore turistico	910,70	1.000,00	1.000,00

Spese correnti per centro di costo 0319 - BOSCO E GRANDI PARCHI

<i>Spese di gestione a responsabilità diretta</i>							
			<i>Previsione</i>				
<i>Cap.</i>	<i>Art.</i>	<i>Descrizione</i>	<i>2018 Competenza</i>	<i>2018 Cassa</i>	<i>2019 Competenza</i>	<i>2020 Competenza</i>	<i>Responsabile</i>
31903	609	MANUTENZIONE ORDINARIA E RIPARAZIONI BENI IMMOBILI	0,00	0,00	300.000,00	300.000,00	Dirigenti Sviluppo, promozione della città' e tutela delle tradizioni
		TOTALE MACROAGGREGATO ACQUISTO DI BENI E SERVIZI	0,00	0,00	300.000,00	300.000,00	
31904	399	TRASFERIMENTI CORRENTI AD ALTRE IMPRESE	620.000,00	940.000,00	320.000,00	320.000,00	Dirigenti Sviluppo, promozione della città' e tutela delle tradizioni
		TOTALE MACROAGGREGATO TRASFERIMENTI CORRENTI	620.000,00	940.000,00	320.000,00	320.000,00	
	TOT.	SPESE DI GESTIONE A RESPONSABILITÀ DIRETTA	620.000,00	940.000,00	620.000,00	620.000,00	

<i>Spese di funzionamento trasversali</i>							
			<i>Previsione</i>				
<i>Cap.</i>	<i>Art.</i>	<i>Descrizione</i>	<i>2018 Competenza</i>	<i>2018 Cassa</i>	<i>2019 Competenza</i>	<i>2020 Competenza</i>	<i>Responsabile</i>
31902	101	IMPOSTA REGIONALE SULLE ATTIVITÀ PRODUTTIVE (IRAP)	16.232,00	16.232,00	15.989,00	15.745,00	Dirigenti Finanziaria
		TOTALE MACROAGGREGATO IMPOSTE E TASSE A CARICO DELL'ENTE	16.232,00	16.232,00	15.989,00	15.745,00	
31901	101	RETRIBUZIONI IN DENARO	210.970,64	207.801,64	199.428,00	195.586,00	Dirigenti Sviluppo organizzativo e strumentale
31901	201	CONTRIBUTI SOCIALI EFFETTIVI A CARICO DELL'ENTE	59.533,19	58.741,19	56.597,00	55.507,00	Dirigenti Sviluppo organizzativo e strumentale
		TOTALE MACROAGGREGATO REDDITI DA LAVORO DIPENDENTE	270.503,83	266.542,83	256.025,00	251.093,00	
	TOT.	SPESE DI FUNZIONAMENTO TRASVERSALI	286.735,83	282.774,83	272.014,00	266.838,00	

Voci di spesa corrente con dettaglio per centro di costo 0319

<i>Cap.</i>	<i>Art.</i>	<i>Descrizione</i>	<i>Importo 2018</i>	<i>Importo 2019</i>	<i>Importo 2020</i>
31903	609	MANUTENZIONE ORDINARIA E RIPARAZIONI BENI IMMOBILI	0,00	300.000,00	300.000,00
		SECI.GEDI.264 - manutezione verde di pertinenza Istituzione Bosco e Grandi Parchi - CI 14030	0,00	300.000,00	0,00
		SECI.GEDI.265 - manutezione verde di pertinenza Istituzione Bosco e Grandi Parchi - CI 14293	0,00	0,00	300.000,00

<i>Cap.</i>	<i>Art.</i>	<i>Descrizione</i>	<i>Importo 2018</i>	<i>Importo 2019</i>	<i>Importo 2020</i>
31904	399	TRASFERIMENTI CORRENTI AD ALTRE IMPRESE	620.000,00	320.000,00	320.000,00
		PART.GEDI.003 - Trasferimento corrente Istituzione Bosco e Grandi Parchi	620.000,00	320.000,00	320.000,00

Spese correnti per centro di costo 0390 - ISTITUZIONE CENTRI DI SOGGIORNO

<i>Spese di gestione a responsabilità diretta</i>							
			<i>Previsione</i>				
<i>Cap.</i>	<i>Art.</i>	<i>Descrizione</i>	<i>2018 Competenza</i>	<i>2018 Cassa</i>	<i>2019 Competenza</i>	<i>2020 Competenza</i>	<i>Responsabile</i>
39004	399	TRASFERIMENTI CORRENTI AD ALTRE IMPRESE	650.000,00	650.000,00	650.000,00	650.000,00	Dirigenti Sviluppo, promozione della città' e tutela delle tradizioni
		TOTALE MACROAGGREGATO TRASFERIMENTI CORRENTI	650.000,00	650.000,00	650.000,00	650.000,00	
	TOT.	SPESE DI GESTIONE A RESPONSABILITÀ DIRETTA	650.000,00	650.000,00	650.000,00	650.000,00	

<i>Spese di funzionamento trasversali</i>							
			<i>Previsione</i>				
<i>Cap.</i>	<i>Art.</i>	<i>Descrizione</i>	<i>2018 Competenza</i>	<i>2018 Cassa</i>	<i>2019 Competenza</i>	<i>2020 Competenza</i>	<i>Responsabile</i>
39002	101	IMPOSTA REGIONALE SULLE ATTIVITÀ PRODUTTIVE (IRAP)	24.096,00	24.096,00	23.735,00	23.373,00	Dirigenti Finanziaria
		TOTALE MACROAGGREGATO IMPOSTE E TASSE A CARICO DELL'ENTE	24.096,00	24.096,00	23.735,00	23.373,00	
39001	101	RETRIBUZIONI IN DENARO	312.888,50	310.921,50	296.054,00	290.351,00	Dirigenti Sviluppo organizzativo e strumentale
39001	201	CONTRIBUTI SOCIALI EFFETTIVI A CARICO DELL'ENTE	90.386,88	89.894,88	86.098,00	84.440,00	Dirigenti Sviluppo organizzativo e strumentale
		TOTALE MACROAGGREGATO REDDITI DA LAVORO DIPENDENTE	403.275,38	400.816,38	382.152,00	374.791,00	
	TOT.	SPESE DI FUNZIONAMENTO TRASVERSALI	427.371,38	424.912,38	405.887,00	398.164,00	

Voci di spesa corrente con dettaglio per centro di costo 0390

<i>Cap.</i>	<i>Art.</i>	<i>Descrizione</i>	<i>Importo 2018</i>	<i>Importo 2019</i>	<i>Importo 2020</i>
39004	399	TRASFERIMENTI CORRENTI AD ALTRE IMPRESE	650.000,00	650.000,00	650.000,00
		TRAS.GEDI.048 - Trasferimento corrente Istituzione Centri di Soggiorno	650.000,00	650.000,00	650.000,00

Entrate correnti per direzione e centro di costo

			Previsione				
Cap.	Art.	Descrizione	2018 Competenza	2018 Cassa	2019 Competenza	2020 Competenza	Responsabile
310211	210	PROVENTI DEL SISTEMA BIBLIOTECARIO	100,00	100,00	100,00	100,00	Direttore Sviluppo, promozione della città' e tutela delle tradizioni
310222	210	PROVENTI PER FORNITURA STAMPATI E COPIE SU CARTA E/O SUPPORTO MECCANOGRAFICO	3.000,00	3.000,00	3.000,00	3.000,00	Direttore Sviluppo, promozione della città' e tutela delle tradizioni
		TOTALE CdC 0210 - SISTEMA BIBLIOTECARIO, BIBLIOTECA CIVICA CENTRALE	3.100,00	3.100,00	3.100,00	3.100,00	
200180	215	PROVENTI DA SPONSORIZZAZIONI PER INIZIATIVE CULTURALI	8.000,00	8.000,00	0,00	0,00	Direttore Sviluppo, promozione della città' e tutela delle tradizioni
310331	215	NOLEGGIO E LOCAZIONE TEATRI, SALE E SPAZI POLIFUNZIONALI	84.000,00	84.000,00	84.000,00	84.000,00	Direttore Sviluppo, promozione della città' e tutela delle tradizioni
		TOTALE CdC 0215 - CULTURA E SPETTACOLO	92.000,00	92.000,00	84.000,00	84.000,00	
310213	216	PROVENTI INGRESSI - ATTIVITA' CINEMATOGRAFICHE	1.250.000,00	1.020.000,00	1.250.000,00	1.250.000,00	Direttore Sviluppo, promozione della città' e tutela delle tradizioni
		TOTALE CdC 0216 - CIRCUITO CINEMA	1.250.000,00	1.020.000,00	1.250.000,00	1.250.000,00	
310212	217	PROVENTI MANIFESTAZIONI CULTURALI CENTRO CANDIANI	60.000,00	58.000,00	60.000,00	60.000,00	Direttore Sviluppo, promozione della città' e tutela delle tradizioni
		TOTALE CdC 0217 - CENTRO CULTURALE CANDIANI	60.000,00	58.000,00	60.000,00	60.000,00	
310214	230	PROVENTI IMPIANTI SPORTIVI	530.481,00	530.000,00	632.526,00	630.812,00	Direttore Sviluppo, promozione della città' e tutela delle tradizioni
310303	230	CANONE CONCESSIONE IN USO DEGLI IMPIANTI SPORTIVI	125.673,51	76.007,51	97.978,51	96.508,51	Direttore Sviluppo, promozione della città' e tutela delle tradizioni
310304	230	CANONE CONCESSIONE IN USO PALESTRE SCOLASTICHE	410.000,00	389.500,00	410.000,00	410.000,00	Direttore Sviluppo, promozione della città' e tutela delle tradizioni

Entrate correnti per direzione e centro di costo

			Previsione				
Cap.	Art.	Descrizione	2018 Competenza	2018 Cassa	2019 Competenza	2020 Competenza	Responsabile
350214	230	RIMBORSI VARI	5.000,00	5.000,00	5.000,00	5.000,00	Direttore Sviluppo, promozione della città' e tutela delle tradizioni
		TOTALE CdC 0230 - IMPIANTI SPORTIVI	1.071.154,51	1.000.507,51	1.145.504,51	1.142.320,51	
200290	245	TRASFERIMENTI DA IMPRESE	50.000,00	50.000,00	0,00	0,00	Direttore Sviluppo, promozione della città' e tutela delle tradizioni
350207	245	PROVENTI E RIMBORSI PER SERVIZIO DI VIGILANZA E CONTROLLO PER LOTTERIE E TOMBOLE	5.000,00	5.000,00	0,00	0,00	Direttore Sviluppo, promozione della città' e tutela delle tradizioni
		TOTALE CdC 0245 - TUTELA DELLE TRADIZIONI E DELLA CITTA'	55.000,00	55.000,00	0,00	0,00	
200263	246	TRASFERIMENTI DALLA REGIONE PER INTERVENTI A FAVORE DEL TURISMO SOSTENIBILE	15.000,00	15.000,00	0,00	0,00	Direttore Sviluppo, promozione della città' e tutela delle tradizioni
		TOTALE CdC 0246 - TURISMO	15.000,00	15.000,00	0,00	0,00	
TOT.	DIR.	06 - Direzione Sviluppo, promozione della città e tutela delle tradizioni	2.546.254,51	2.243.607,51	2.542.604,51	2.539.420,51	

Voci di entrata corrente con dettaglio per centro di costo 0210

<i>Cap.</i>	<i>Art.</i>	<i>Descrizione</i>	<i>Importo 2018</i>	<i>Importo 2019</i>	<i>Importo 2020</i>
310211	210	PROVENTI DEL SISTEMA BIBLIOTECARIO	100,00	100,00	100,00
		Alienazione di beni librari sdemanializzati . Rif DGC n. 52/2012 (entrate vincolate al ripristino di collezioni librerie)	100,00	100,00	100,00

<i>Cap.</i>	<i>Art.</i>	<i>Descrizione</i>	<i>Importo 2018</i>	<i>Importo 2019</i>	<i>Importo 2020</i>
310222	210	PROVENTI PER FORNITURA STAMPATI E COPIE SU CARTA E/O SUPPORTO MECCANOGRAFICO	3.000,00	3.000,00	3.000,00
		Incassi da fotocopie, stampe, rimborsi per duplicati tessere presso le Biblioteche della Rete Biblioteche Venezia	2.500,00	2.500,00	2.500,00
		Fornitura via mail di riproduzioni fotografiche provenienti dal Fondo Archivistico Fotografico Giacomelli	500,00	500,00	500,00

Voci di entrata corrente con dettaglio per centro di costo 0215

<i>Cap.</i>	<i>Art.</i>	<i>Descrizione</i>	<i>Importo 2018</i>	<i>Importo 2019</i>	<i>Importo 2020</i>
310331	215	NOLEGGIO E LOCAZIONE TEATRI, SALE E SPAZI POLIFUNZIONALI	84.000,00	84.000,00	84.000,00
		Proventi da noleggio teatri	80.000,00	80.000,00	80.000,00
		Proventi da noleggio sale Hybrid Music	4.000,00	4.000,00	4.000,00

Voci di entrata corrente con dettaglio per centro di costo 0216

<i>Cap.</i>	<i>Art.</i>	<i>Descrizione</i>	<i>Importo 2018</i>	<i>Importo 2019</i>	<i>Importo 2020</i>
310213	216	PROVENTI INGRESSI - ATTIVITA' CINEMATOGRAFICHE	1.250.000,00	1.250.000,00	1.250.000,00
		Proventi da proiezioni e manifestazioni culturali	1.190.000,00	1.190.000,00	1.190.000,00
		proventi da affitto spazi	15.000,00	15.000,00	15.000,00
		pubblicita e contributi ministeriali e vari	45.000,00	45.000,00	45.000,00

Voci di entrata corrente con dettaglio per centro di costo 0217

<i>Cap.</i>	<i>Art.</i>	<i>Descrizione</i>	<i>Importo 2018</i>	<i>Importo 2019</i>	<i>Importo 2020</i>
310212	217	PROVENTI MANIFESTAZIONI CULTURALI CENTRO CANDIANI	60.000,00	60.000,00	60.000,00
		proventi da affitto spazi	50.000,00	50.000,00	50.000,00
		proventi da manifestazioni culturali	10.000,00	10.000,00	10.000,00

Voci di entrata corrente con dettaglio per centro di costo 0230

<i>Cap.</i>	<i>Art.</i>	<i>Descrizione</i>	<i>Importo 2018</i>	<i>Importo 2019</i>	<i>Importo 2020</i>
310214	230	PROVENTI IMPIANTI SPORTIVI	530.481,00	632.526,00	630.812,00
		proventi da piscine venezia e mestre	370.632,00	375.065,00	382.000,00
		proventi da altri impianti	159.849,00	257.461,00	248.812,00
<i>Cap.</i>	<i>Art.</i>	<i>Descrizione</i>	<i>Importo 2018</i>	<i>Importo 2019</i>	<i>Importo 2020</i>
310303	230	CANONE CONCESSIONE IN USO DEGLI IMPIANTI SPORTIVI	124.165,00	96.470,00	95.000,00
		entrate da canoni impianti sportivi	124.165,00	96.470,00	95.000,00
<i>Cap.</i>	<i>Art.</i>	<i>Descrizione</i>	<i>Importo 2018</i>	<i>Importo 2019</i>	<i>Importo 2020</i>
310304	230	CANONE CONCESSIONE IN USO PALESTRE SCOLASTICHE	410.000,00	410.000,00	410.000,00
		tariffe d'uso palestre scolastiche	410.000,00	410.000,00	410.000,00
<i>Cap.</i>	<i>Art.</i>	<i>Descrizione</i>	<i>Importo 2018</i>	<i>Importo 2019</i>	<i>Importo 2020</i>
350214	230	RIMBORSI VARI	5.000,00	5.000,00	5.000,00
		rimborsi vari	5.000,00	5.000,00	5.000,00

Voci di entrata corrente con dettaglio per centro di costo 0245

<i>Cap.</i>	<i>Art.</i>	<i>Descrizione</i>	<i>Importo 2018</i>	<i>Importo 2019</i>	<i>Importo 2020</i>
350207	245	PROVENTI E RIMBORSI PER SERVIZIO DI VIGILANZA E CONTROLLO PER LOTTERIE E TOMBOLE	5.000,00	0,00	0,00
		proventi vigilanza lotterie e tombole	5.000,00	0,00	0,00

Voci di entrata corrente con dettaglio per centro di costo 0246

<i>Cap.</i>	<i>Art.</i>	<i>Descrizione</i>	<i>Importo 2018</i>	<i>Importo 2019</i>	<i>Importo 2020</i>
200180	246	PROVENTI DA SPONSORIZZAZIONI	245.000,00	20.000,00	0,00
		proventi da contratto distributori bibite	245.000,00	20.000,00	0,00

<i>Cap.</i>	<i>Art.</i>	<i>Descrizione</i>	<i>Importo 2018</i>	<i>Importo 2019</i>	<i>Importo 2020</i>
200263	246	TRASFERIMENTI DALLA REGIONE PER INTERVENTI A FAVORE DEL TURISMO SOSTENIBILE	15.000,00	0,00	0,00
		Trasferimento della Regione a favore dello sviluppo del turismo veneto (DGR 179/17)	15.000,00	0,00	0,00

DIREZIONE LAVORI PUBBLICI

Direttore: Simone Agrondi

Centro di Responsabilità: CdR_0701

Centro di Costo: -

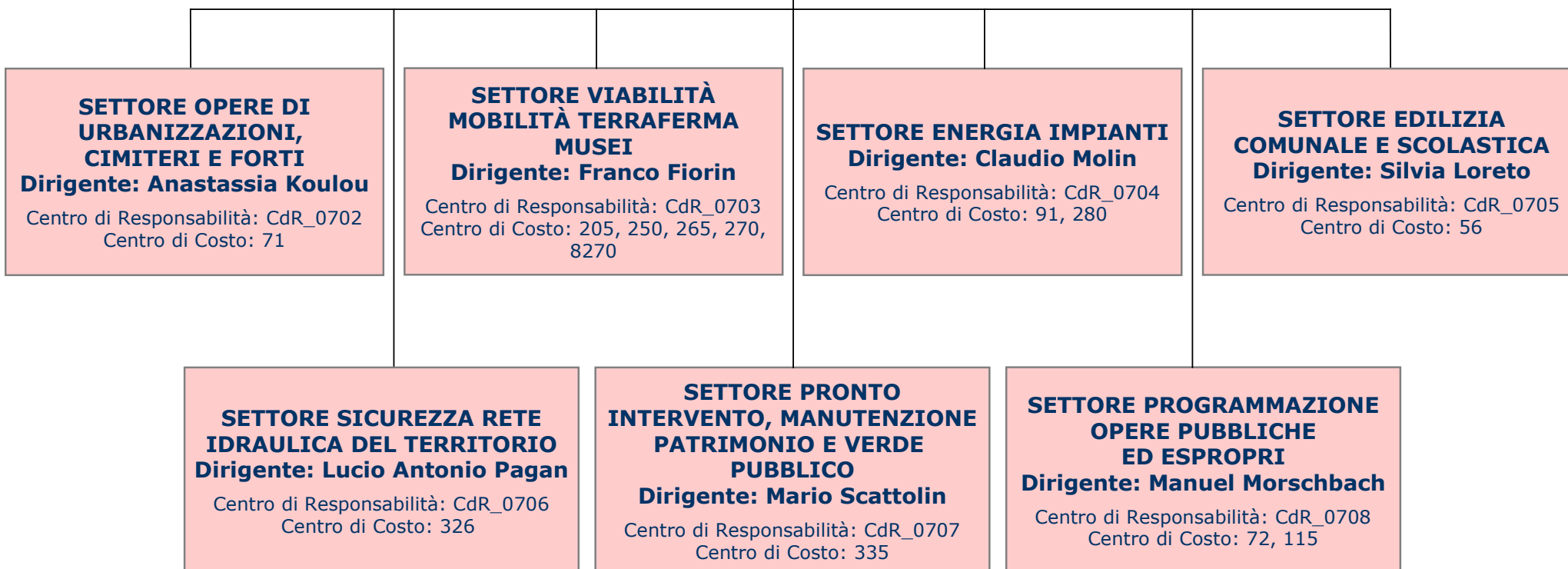

PERSONALE DI RUOLO IN SERVIZIO
(dati al 31/12/2017)

Centro di Responsabilità	Centro di Costo	A	B	C	D	Dirigente	Valore Assoluto	Composizione %
CdR_0701 Direzione Lavori Pubblici	56 Edilizia comunale e scolastica					1	1	0,63%
	TOTALE					1	1	0,63%
CdR_0702 Opere Di Urbanizzazioni, Cimiteri e Forti	71 Opere di urbanizzazione, cimiteri e forti			3	8	1	12	7,50%
	TOTALE			3	8	1	12	7,50%
CdR_0703 Viabilità Mobilità Terraferma Musei	205 Musei				3		3	1,88%
	250 Pianificazione mobilità e infrastrutture				4		4	2,50%
	265 Viabilità Venezia e interventi EBA			3	6		9	5,63%
	270 Viabilità e qualità urbana Mestre		1	6	6	1	14	8,75%
	TOTALE		1	9	19	1	30	18,75%
CdR_0704 Energia Impianti	280 Illuminazione pubblica		3	5	6	1	15	9,38%
	TOTALE		3	5	6	1	15	9,38%
CdR_0705 Edilizia Comunale e Scolastica	56 Edilizia comunale e scolastica			12	19	1	32	20,00%
	TOTALE			12	19	1	32	20,00%
CdR_0706 Sicurezza Rete Idraulica del Territorio	326 Sicurezza rete idraulica			3	4	1	8	5,00%
	TOTALE			3	4	1	8	5,00%
CdR_0707 Pronto Intervento, Manutenzione Patrimonio e Verde Pubblico	335 Verde pubblico e rifiuti		7	6	16	1	30	18,75%
	TOTALE		7	6	16	1	30	18,75%
CdR_0708 Programmazione Opere Pubbliche ed Espropri	72 Espropri		1	3	6		10	6,25%
	115 Legge Speciale per Venezia e programmazione OO.PP.		7	5	9	1	22	13,75%
	TOTALE		8	8	15	1	32	20,00%
TOTALE			19	46	87	8	160	

BENI STRUMENTALI MOBILI (dati al 31/12/2017)

CdR	SETTORE	Responsabile	CdC	Descrizione CdC	Descrizione Bene	n° beni	n° beni non ammortizzati	Costo	Costo da ammortizzare		
CdR_0701	Direzione Lavori Pubblici	Simone Agrondi	56 Edilizia comunale e scolastica		Mezzi di trasporto ad uso civile, di sicurezza e ordine pubblico	4		18.938,57	-		
					Mobili e arredi	625	2	205.269,86	691,78		
					Attrezzature scientifiche e sanitarie	90	11	85.851,31	6.257,13		
					Macchine per ufficio	36		21.932,58	-		
					Hardware	32		65.766,39	-		
				TOTALE	787	13	397.758,71	6.948,91			
CdR_0702	Opere Di Urbanizzazioni, Cimiteri e Forti	Anastassia Koulou	71 Opere di urbanizzazione, cimiteri e forti		Mezzi di trasporto ad uso civile, di sicurezza e ordine pubblico	1		-	-		
					TOTALE	1		-	-		
CdR_0703	Viabilità Mobilità Terraferma Musei	Franco Fiorin	205 Musei		Mezzi di trasporto ad uso civile, di sicurezza e ordine pubblico	2		576,00	-		
					Mobili e arredi	2.544		630.649,74	-		
					Attrezzature scientifiche e sanitarie	4.532		603.621,24	-		
					Macchine per ufficio	59		31.670,44	-		
					Hardware	9		15.967,40	-		
			Armi	30		5.235,48	-				
						TOTALE	7.176		1.287.720,30	-	
			250 Pianificazione mobilità e infrastrutture				Mezzi di trasporto ad uso civile, di sicurezza e ordine pubblico	1		-	-
							Mobili e arredi	180		45.783,85	-
							Attrezzature scientifiche e sanitarie	18	1	30.514,35	540,00
Macchine per ufficio	6						1.480,39	-			
Hardware	6						23.270,62	-			
			TOTALE	211	1	101.049,21	540,00				
270 Viabilità e qualità urbana Mestre				Mezzi di trasporto ad uso civile, di sicurezza e ordine pubblico	6		-	-			
				Mobili e arredi	336		114.605,68	-			
				Attrezzature scientifiche e sanitarie	28	7	33.278,97	1.051,55			
				Macchine per ufficio	9		2.511,73	-			
				Hardware	3		13.261,14	-			
			TOTALE	382	7	163.657,52	1.051,55				
CdR_0704	Energia Impianti	Claudio Molin	91 Spese per utenze		Macchine per ufficio	1		149,40	-		
					TOTALE	1		149,40	-		
					Mezzi di trasporto ad uso civile, di sicurezza e ordine pubblico	2		-	-		
					Mobili e arredi	117		26.392,02	-		
					Attrezzature scientifiche e sanitarie	20		14.921,69	-		
					Macchine per ufficio	30		29.352,64	-		
			TOTALE	169		70.666,35	-				
CdR_0705	Edilizia Comunale e Scolastica	Silvia Loreto	56 Edilizia comunale e scolastica		Mezzi di trasporto ad uso civile, di sicurezza e ordine pubblico	2		-	-		
					Mobili e arredi	75		23.040,55	-		
					Attrezzature scientifiche e sanitarie	14		6.553,24	-		
					Macchine per ufficio	6		2.007,81	-		
					Hardware	7		9.098,23	-		
			TOTALE	104		40.699,83	-				
CdR_0707	Pronto Intervento, Manutenzione Patrimonio e Verde Pubblico	Mario Scattolin	335 Verde pubblico e rifiuti		Mezzi di trasporto ad uso civile, di sicurezza e ordine pubblico	6		4.440,00	-		
					Mobili e arredi	125		17.937,80	-		
					Attrezzature scientifiche e sanitarie	24		5.576,53	-		
					Macchine per ufficio	5		636,12	-		
					Hardware	29		881,08	-		
			TOTALE	189		29.471,53	-				
CdR_0708	Programmazione Opere Pubbliche ed Espropri	Manuel Morschbach	72 Espropri		Mobili e arredi	20		5.742,39	-		
					Attrezzature scientifiche e sanitarie	4	2	2.395,91	610,46		
					Macchine per ufficio	4		1.190,94	-		
					Hardware	7		4.324,07	-		
			TOTALE	35	2	13.653,31	610,46				

CdR	SETTORE	Responsabile	CdC	Descrizione CdC	Descrizione Bene	n° beni	n° beni non ammortizzati	Costo	Costo da ammortizzare
CdR_0708	Programmazione Opere Pubbliche ed Espropri	Manuel Morschbach	115	Legge Speciale per Venezia e programmazione OO.PP.	Mobili e arredi Attrezzature scientifiche e sanitarie Macchine per ufficio Hardware	380 24 26 4		105.356,42 35.250,26 7.273,79 4.436,40	- - - -
TOTALE						434	23	152.316,87	9.150,92
						9.489	23	2.257.143,03	9.150,92

BENI STRUMENTALI INFORMATICI (dati al 31/12/2017)

Responsabile	Centro di costo	n° Hub - Router	n° macchine fotografiche	n° monitor	n° mouse verticali	n° pc - notebook - netbook	n° scanner - stampanti - plotter	n° scanner - stampanti - plotter - di Rete	n° sistemi esterni di archiviazione	n° ups	n° video proiettori	Totale complessivo
CdR_0701	Simone Agrondi	56 EDILIZIA COMUNALE E SCOLASTICA				1	1					2
TOTALE						1	1					2
CdR_0702	Anastassia Koulou	71 OPERE DI URBANIZZAZIONE, CIMITERI E FORTI		15		14	5	3				37
TOTALE				15		14	5	3				37
CdR_0703	Franco Fiorin	205 MUSEI		4		4	3					11
		250 PIANIFICAZIONE MOBILITÀ E INFRASTRUTTURE		4		4						8
		265 VIABILITÀ VENEZIA E INTERVENTI EBA		10		9	3					22
		270 VIABILITÀ E QUALITÀ URBANA MESTRE		8		14	5					27
TOTALE				26		31	11					68
CdR_0704	Claudio Molin	280 ILLUMINAZIONE PUBBLICA		14		14	7					35
TOTALE				14		14	7					35
CdR_0705	Silvia Loreto	56 EDILIZIA COMUNALE E SCOLASTICA		34		36	11		1			82
TOTALE				34		36	11		1			82
CdR_0706	Lucio Antonio Pagan	326 SICUREZZA RETE IDRAULICA		9		9	1					19
TOTALE				9		9	1					19
CdR_0707	Mario Scattolin	335 VERDE PUBBLICO E RIFIUTI		24		24	7	1				56
TOTALE				24		24	7	1				56
CdR_0708	Manuel Morschbach	72 ESPROPRI		11		14	8					33
		115 LEGGE SPECIALE PER VENEZIA E PROGRAMMAZIONE OO.PP.		22		25	8					55
TOTALE				33		39	16					88
TOTALE				155		168	59	4	1			387

DIREZIONE 7
LAVORI PUBBLICI

CdR	Responsabile	SPESE CORRENTI		2018		2019	2020
		Cdc	Descrizione	Competenza	Cassa	Competenza	Competenza
CdR_0701	Agrondi Simone						
CdR_0702	Koulou Anastassia	71	OPERE DI URBANIZZAZIONE, CIMITERI E FORTI	335.435,00	461.584,41	463.318,00	463.318,00
CdR_0703	Fiorin Franco	205	MUSEI	25.000,00	25.000,00	25.000,00	25.000,00
		250	PIANIFICAZIONE MOBILITA' E INFRASTRUTTURE	505.618,48	490.995,09	193.889,00	185.889,00
		265	VIABILITA' VENEZIA E INTERVENTI EBA	1.013.197,31	1.424.707,19	791.335,00	791.335,00
		270	VIABILITA' E QUALITA' URBANA MESTRE	7.920.852,50	7.179.343,75	5.474.085,31	5.254.728,00
		8270	PON METRO - MOBILITA' URBANA	25.707,50	29.307,50	8.340,74	0,00
CdR_0704	Molin Claudio	91	SPESE PER UTENZE	17.999.322,78	17.749.909,60	17.340.000,00	17.340.000,00
		280	ILLUMINAZIONE PUBBLICA	13.594.665,50	12.449.948,00	13.036.466,94	13.803.777,06
CdR_0705	Loreto Silvia	56	EDILIZIA COMUNALE E SCOLASTICA	1.111.723,90	1.021.261,50	867.957,00	867.957,00
CdR_0706	Pagan Lucio Antonio	326	SICUREZZA RETE IDRAULICA	1.276.000,00	1.276.000,00	1.276.000,00	1.326.000,00
CdR_0707	Scattolin Mario	335	VERDE PUBBLICO E RIFIUTI	6.512.449,64	7.715.599,81	6.537.368,64	6.537.368,64
CdR_0708	Morschbach Manuel	72	ESPROPRI	31.408,42	22.626,05	28.700,00	28.700,00
		115	LEGGE SPECIALE PER VENEZIA E PROGRAMMAZIONE OO. PP.	9.904.540,71	11.499.704,00	309.232,69	49.266,00
TOTALE				60.255.921,74	61.345.986,90	46.351.693,32	46.673.338,70
		di cui:	- di gestione a responsabilità diretta	41.426.548,46	42.766.026,80	27.890.099,01	28.168.301,70
			- di funzionamento trasversale	18.829.373,28	18.579.960,10	18.461.594,31	18.505.037,00

CdR	Responsabile	ENTRATE CORRENTI		2018		2019	2020
		Cdc	Descrizione	Competenza	Cassa	Competenza	Competenza
CdR_0701	Agrondi Simone						
CdR_0702	Koulou Anastassia	71	OPERE DI URBANIZZAZIONE, CIMITERI E FORTI	610.000,00	1.220.000,00	610.000,00	610.000,00
CdR_0703	Fiorin Franco	205	MUSEI	0,00	0,00	0,00	0,00
		250	PIANIFICAZIONE MOBILITA' E INFRASTRUTTURE	100,00	100,00	100,00	100,00
		265	VIABILITA' VENEZIA E INTERVENTI EBA	497.141,46	497.141,46	0,00	0,00
		270	VIABILITA' E QUALITA' URBANA MESTRE	0,00	0,00	0,00	0,00
		8270	PON METRO - MOBILITA' URBANA	0,00	0,00	0,00	0,00
CdR_0704	Molin Claudio	91	SPESE PER UTENZE	0,00	0,00	0,00	0,00
		280	ILLUMINAZIONE PUBBLICA	20.000,00	20.000,00	20.000,00	20.000,00
CdR_0705	Loreto Silvia	56	EDILIZIA COMUNALE E SCOLASTICA	0,00	0,00	0,00	0,00

DIREZIONE 7
LAVORI PUBBLICI

<i>CdR</i>	<i>Responsabile</i>	<i>ENTRATE CORRENTI</i>		<i>2018</i>		<i>2019</i>	<i>2020</i>
		<i>Cdc</i>	<i>Descrizione</i>	<i>Competenza</i>	<i>Cassa</i>	<i>Competenza</i>	<i>Competenza</i>
CdR_0706	Pagan Lucio Antonio	326	SICUREZZA RETE IDRAULICA	0,00	0,00	0,00	0,00
CdR_0707	Scattolin Mario	335	VERDE PUBBLICO E RIFIUTI	0,00	0,00	0,00	0,00
CdR_0708	Morschbach Manuel	72	ESPROPRI	10.000,00	10.000,00	10.000,00	10.000,00
		115	LEGGE SPECIALE PER VENEZIA E PROGRAMMAZIONE OO. PP.	0,00	0,00	0,00	0,00
TOTALE				1.137.241,46	1.747.241,46	640.100,00	640.100,00

- CdR_0701 Direzione Lavori Pubblici
- CdR_0702 Opere Di Urbanizzazioni, Cimiteri e Forti
- CdR_0703 Viabilità Mobilità Terraferma Musei
- CdR_0704 Energia Impianti
- CdR_0705 Edilizia Comunale e Scolastica
- CdR_0706 Sicurezza Rete Idraulica del Territorio
- CdR_0707 Pronto Intervento, Manutenzione Patrimonio e Verde Pubblico
- CdR_0708 Programmazione Opere Pubbliche ed Espropri

Spese correnti per centro di costo 0056 - EDILIZIA COMUNALE E SCOLASTICA

<i>Spese di gestione a responsabilità diretta</i>							
			<i>Previsione</i>				
<i>Cap.</i>	<i>Art.</i>	<i>Descrizione</i>	<i>2018 Competenza</i>	<i>2018 Cassa</i>	<i>2019 Competenza</i>	<i>2020 Competenza</i>	<i>Responsabile</i>
5603	1	PRESTAZIONI PROFESSIONALI E SPECIALISTICHE	91.292,00	91.292,00	0,00	0,00	Dirigenti Lavori Pubblici
5603	11	GIORNALI, RIVISTE E PUBBLICAZIONI	110,00	110,00	0,00	0,00	Dirigenti Lavori Pubblici
5603	12	ALTRI BENI DI CONSUMO	0,00	300,00	0,00	0,00	Dirigenti Lavori Pubblici
5603	19	SERVIZI INFORMATICI E DI TELECOMUNICAZIONI	500,00	500,00	500,00	500,00	Dirigenti Lavori Pubblici
5603	25	UTENZE E CANONI	800,00	800,00	800,00	800,00	Dirigenti Lavori Pubblici
5603	29	MANUTENZIONE ORDINARIA E RIPARAZIONI	4.688,28	2.890,00	3.000,00	3.000,00	Dirigenti Lavori Pubblici
5603	99	ALTRI SERVIZI	20.000,00	20.000,00	20.000,00	20.000,00	Dirigenti Lavori Pubblici
5603	609	MANUTENZIONE ORDINARIA E RIPARAZIONI BENI IMMOBILI	916.872,12	827.908,00	739.500,00	739.500,00	Dirigenti Lavori Pubblici
		TOTALE MACROAGGREGATO ACQUISTO DI BENI E SERVIZI	1.034.262,40	943.800,00	763.800,00	763.800,00	
	TOT.	SPESE DI GESTIONE A RESPONSABILITÀ DIRETTA	1.034.262,40	943.800,00	763.800,00	763.800,00	

<i>Spese di funzionamento trasversali</i>							
			<i>Previsione</i>				
<i>Cap.</i>	<i>Art.</i>	<i>Descrizione</i>	<i>2018 Competenza</i>	<i>2018 Cassa</i>	<i>2019 Competenza</i>	<i>2020 Competenza</i>	<i>Responsabile</i>
5610	401	PREMI DI ASSICURAZIONE CONTRO I DANNI	77.461,50	77.461,50	104.157,00	104.157,00	Dirigenti Servizi amministrativi e affari generali
		TOTALE MACROAGGREGATO ALTRE SPESE CORRENTI	77.461,50	77.461,50	104.157,00	104.157,00	
	TOT.	SPESE DI FUNZIONAMENTO TRASVERSALI	77.461,50	77.461,50	104.157,00	104.157,00	

Voci di spesa corrente con dettaglio per centro di costo 0056

<i>Cap.</i>	<i>Art.</i>	<i>Descrizione</i>	<i>Importo 2018</i>	<i>Importo 2019</i>	<i>Importo 2020</i>
5603	1	PRESTAZIONI PROFESSIONALI E SPECIALISTICHE	91.292,00	0,00	0,00
		SECI.GEDI.282 - Incarico professionale per verifiche statiche nelle scuole	88.881,60	0,00	0,00
		SECI.GEDI.297 - Affidamento dell'incarico di aggiornamento catastale e redazione APE relativi all'ampliamento della scuola primaria Povoledo di Mestre	2.410,40	0,00	0,00

<i>Cap.</i>	<i>Art.</i>	<i>Descrizione</i>	<i>Importo 2018</i>	<i>Importo 2019</i>	<i>Importo 2020</i>
5603	11	GIORNALI, RIVISTE E PUBBLICAZIONI	110,00	0,00	0,00
		UFF.GEDI.239 - spese per pubblicazioni, riviste e volumi tecnici/specialistici	110,00	0,00	0,00

<i>Cap.</i>	<i>Art.</i>	<i>Descrizione</i>	<i>Importo 2018</i>	<i>Importo 2019</i>	<i>Importo 2020</i>
5603	19	SERVIZI INFORMATICI E DI TELECOMUNICAZIONI	500,00	500,00	500,00
		UFF.GEDI.074 - spese per abbonamenti telematici servizi, beni di consumo	500,00	500,00	500,00

<i>Cap.</i>	<i>Art.</i>	<i>Descrizione</i>	<i>Importo 2018</i>	<i>Importo 2019</i>	<i>Importo 2020</i>
5603	25	UTENZE E CANONI	800,00	800,00	800,00
		UFF.GEDI.075 - spese per iscrizione Energy Manager alla FIRE	800,00	800,00	800,00

<i>Cap.</i>	<i>Art.</i>	<i>Descrizione</i>	<i>Importo 2018</i>	<i>Importo 2019</i>	<i>Importo 2020</i>
5603	29	MANUTENZIONE ORDINARIA E RIPARAZIONI	4.688,28	3.000,00	3.000,00
		SECI.GEDI.108 - Manutenzione dei presidi antincendio e degli impianti Torre Massimiliana	2.890,00	3.000,00	3.000,00
		RIAC.RR17.028 - spese finanziate con fondo pluriennale vincolato da riaccertamento 2017	1.798,28	0,00	0,00

<i>Cap.</i>	<i>Art.</i>	<i>Descrizione</i>	<i>Importo 2018</i>	<i>Importo 2019</i>	<i>Importo 2020</i>
5603	99	ALTRI SERVIZI	20.000,00	20.000,00	20.000,00
		SECI.GEDI.109 - Verifiche periodiche dell'impianto di messa a terra e dei dispositivi di protezione scariche atmosferiche	5.000,00	5.000,00	5.000,00
		SECI.GEDI.114 - spese per oneri spettanti a Vigili del Fuoco per attività di prevenzione incendi	15.000,00	15.000,00	15.000,00

Voci di spesa corrente con dettaglio per centro di costo 0056

<i>Cap.</i>	<i>Art.</i>	<i>Descrizione</i>	<i>Importo 2018</i>	<i>Importo 2019</i>	<i>Importo 2020</i>
5603	609	MANUTENZIONE ORDINARIA E RIPARAZIONI BENI IMMOBILI	916.872,12	739.500,00	739.500,00
		SECI.GEDI.110 - Manutenzioni ordinarie edifici comunali (Espurghi Pulizia Coperture ecc.)	10.000,00	10.000,00	10.000,00
		SECI.GEDI.111 - Fondi per pronto intervento edilizia comunale	68.708,00	80.000,00	80.000,00
		SECI.GEDI.254 - manutenzione edilizia comunale terraferma - CI 13929	600.000,00	0,00	0,00
		SECI.GEDI.255 - manutenzione edilizia comunale terraferma - CI 14027	0,00	600.000,00	0,00
		SECI.GEDI.256 - manutenzione edilizia comunale terraferma - CI 14268	0,00	0,00	600.000,00
		TRAS.GEDI.076 - Corresponsione contributo Concessione Rep.n.130517 del 21 09 2009 Comune di Venezia /FINROSS	49.500,00	49.500,00	49.500,00
		RIAC.RR17.035 - spese finanziate con fondo pluriennale vincolato da riaccertamento 2017	188.664,12	0,00	0,00

Spese correnti per centro di costo 0071 - OPERE DI URBANIZZAZIONE, CIMITERI E FORTI

<i>Spese di gestione a responsabilità diretta</i>							
			<i>Previsione</i>				
<i>Cap.</i>	<i>Art.</i>	<i>Descrizione</i>	<i>2018 Competenza</i>	<i>2018 Cassa</i>	<i>2019 Competenza</i>	<i>2020 Competenza</i>	<i>Responsabile</i>
7103	11	GIORNALI, RIVISTE E PUBBLICAZIONI	500,00	500,00	500,00	500,00	Dirigenti Lavori Pubblici
7103	12	ALTRI BENI DI CONSUMO	500,00	500,00	500,00	500,00	Dirigenti Lavori Pubblici
7103	99	ALTRI SERVIZI	20.000,00	112.240,00	20.000,00	20.000,00	Dirigenti Lavori Pubblici
7103	211	PRESTAZIONI PROFESSIONALI E SPECIALISTICHE	50.000,00	50.000,00	50.000,00	50.000,00	Dirigenti Lavori Pubblici
7103	609	MANUTENZIONE ORDINARIA E RIPARAZIONI BENI IMMOBILI	180.000,00	102.266,61	280.000,00	280.000,00	Dirigenti Lavori Pubblici
		TOTALE MACROAGGREGATO ACQUISTO DI BENI E SERVIZI	251.000,00	265.506,61	351.000,00	351.000,00	
7110	99	ALTRE SPESE CORRENTI N.A.C.	0,00	111.642,80	0,00	0,00	Dirigenti Lavori Pubblici
		TOTALE MACROAGGREGATO ALTRE SPESE CORRENTI	0,00	111.642,80	0,00	0,00	
	TOT.	SPESE DI GESTIONE A RESPONSABILITÀ DIRETTA	251.000,00	377.149,41	351.000,00	351.000,00	

<i>Spese di funzionamento trasversali</i>							
			<i>Previsione</i>				
<i>Cap.</i>	<i>Art.</i>	<i>Descrizione</i>	<i>2018 Competenza</i>	<i>2018 Cassa</i>	<i>2019 Competenza</i>	<i>2020 Competenza</i>	<i>Responsabile</i>
7110	401	PREMI DI ASSICURAZIONE CONTRO I DANNI	84.435,00	84.435,00	112.318,00	112.318,00	Dirigenti Servizi amministrativi e affari generali
		TOTALE MACROAGGREGATO ALTRE SPESE CORRENTI	84.435,00	84.435,00	112.318,00	112.318,00	
	TOT.	SPESE DI FUNZIONAMENTO TRASVERSALI	84.435,00	84.435,00	112.318,00	112.318,00	

Voci di spesa corrente con dettaglio per centro di costo 0071

<i>Cap.</i>	<i>Art.</i>	<i>Descrizione</i>	<i>Importo 2018</i>	<i>Importo 2019</i>	<i>Importo 2020</i>
7103	11	GIORNALI, RIVISTE E PUBBLICAZIONI	500,00	500,00	500,00
		UFF.GEDI.077 - spese per pubblicazioni riviste tecniche/specialistiche	500,00	500,00	500,00

<i>Cap.</i>	<i>Art.</i>	<i>Descrizione</i>	<i>Importo 2018</i>	<i>Importo 2019</i>	<i>Importo 2020</i>
7103	12	ALTRI BENI DI CONSUMO	500,00	500,00	500,00
		UFF.GEDI.076 - spese minute	500,00	500,00	500,00

<i>Cap.</i>	<i>Art.</i>	<i>Descrizione</i>	<i>Importo 2018</i>	<i>Importo 2019</i>	<i>Importo 2020</i>
7103	99	ALTRI SERVIZI	20.000,00	20.000,00	20.000,00
		TRAS.GEDI.077 - contributi ad associazioni per realizzazione di modesti interventi di manutenzione	20.000,00	20.000,00	20.000,00

<i>Cap.</i>	<i>Art.</i>	<i>Descrizione</i>	<i>Importo 2018</i>	<i>Importo 2019</i>	<i>Importo 2020</i>
7103	211	PRESTAZIONI PROFESSIONALI E SPECIALISTICHE	50.000,00	50.000,00	50.000,00
		ENTE.GEDI.024 - Spese tecniche per progettazione e studi preliminari	50.000,00	50.000,00	50.000,00

<i>Cap.</i>	<i>Art.</i>	<i>Descrizione</i>	<i>Importo 2018</i>	<i>Importo 2019</i>	<i>Importo 2020</i>
7103	609	MANUTENZIONE ORDINARIA E RIPARAZIONI BENI IMMOBILI	180.000,00	280.000,00	280.000,00
		SECI.GEDI.115 - Manutenzione ordinaria e minute riparazioni	80.000,00	80.000,00	80.000,00
		SECI.GEDI.260 - messa in sicurezza forti della terraferma - CI 14197	100.000,00	0,00	0,00
		SECI.GEDI.261 - messa in sicurezza forti della terraferma - CI 14198	0,00	200.000,00	0,00
		SECI.GEDI.262 - messa in sicurezza forti della terraferma - CI 14271	0,00	0,00	200.000,00

Spese correnti per centro di costo 0072 - ESPROPRI

<i>Spese di gestione a responsabilità diretta</i>							
			<i>Previsione</i>				
<i>Cap.</i>	<i>Art.</i>	<i>Descrizione</i>	<i>2018 Competenza</i>	<i>2018 Cassa</i>	<i>2019 Competenza</i>	<i>2020 Competenza</i>	<i>Responsabile</i>
7203	1	PRESTAZIONI PROFESSIONALI E SPECIALISTICHE	20.000,00	0,00	20.000,00	20.000,00	Dirigenti Lavori Pubblici
7203	11	GIORNALI, RIVISTE E PUBBLICAZIONI	2.150,00	896,46	2.200,00	2.200,00	Dirigenti Lavori Pubblici
7203	12	ALTRI BENI DI CONSUMO	1.500,00	1.295,24	1.500,00	1.500,00	Dirigenti Lavori Pubblici
7203	26	SERVIZI AMMINISTRATIVI	2.000,00	1.666,07	2.000,00	2.000,00	Dirigenti Lavori Pubblici
7203	29	MANUTENZIONE ORDINARIA E RIPARAZIONI	2.758,42	2.758,42	0,00	0,00	Dirigenti Lavori Pubblici
		TOTALE MACROAGGREGATO ACQUISTO DI BENI E SERVIZI	28.408,42	6.616,19	25.700,00	25.700,00	
7202	19	IMPOSTE, TASSE E PROVENTI ASSIMILATI A CARICO DELL'ENTE N.A.C.	3.000,00	3.000,00	3.000,00	3.000,00	Dirigenti Lavori Pubblici
		TOTALE MACROAGGREGATO IMPOSTE E TASSE A CARICO DELL'ENTE	3.000,00	3.000,00	3.000,00	3.000,00	
7207	69	ALTRI INTERESSI PASSIVI DIVERSI	0,00	13.009,86	0,00	0,00	Dirigenti Lavori Pubblici
		TOTALE MACROAGGREGATO INTERESSI PASSIVI	0,00	13.009,86	0,00	0,00	
	TOT.	SPESE DI GESTIONE A RESPONSABILITÀ DIRETTA	31.408,42	22.626,05	28.700,00	28.700,00	

Voci di spesa corrente con dettaglio per centro di costo 0072

<i>Cap.</i>	<i>Art.</i>	<i>Descrizione</i>	<i>Importo 2018</i>	<i>Importo 2019</i>	<i>Importo 2020</i>
7202	19	IMPOSTE, TASSE E PROVENTI ASSIMILATI A CARICO DELL'ENTE N.A.C.	3.000,00	3.000,00	3.000,00
		ONER.GEDI.029 - liquidazione pubblicazioni su BUR, imposte per registrazione Decreti presso Agenzia Entrate	3.000,00	3.000,00	3.000,00

<i>Cap.</i>	<i>Art.</i>	<i>Descrizione</i>	<i>Importo 2018</i>	<i>Importo 2019</i>	<i>Importo 2020</i>
7203	1	PRESTAZIONI PROFESSIONALI E SPECIALISTICHE	20.000,00	20.000,00	20.000,00
		ENTE.GEDI.053 - Pagamento onorari relativi a terne arbitrali in materia di espropri	20.000,00	20.000,00	20.000,00

<i>Cap.</i>	<i>Art.</i>	<i>Descrizione</i>	<i>Importo 2018</i>	<i>Importo 2019</i>	<i>Importo 2020</i>
7203	11	GIORNALI, RIVISTE E PUBBLICAZIONI	2.150,00	2.200,00	2.200,00
		UFF.GEDI.218 - rinnovo abbonamenti a riviste e siti on-line a carattere tecnico-specialistico	2.150,00	2.200,00	2.200,00

<i>Cap.</i>	<i>Art.</i>	<i>Descrizione</i>	<i>Importo 2018</i>	<i>Importo 2019</i>	<i>Importo 2020</i>
7203	12	ALTRI BENI DI CONSUMO	1.500,00	1.500,00	1.500,00
		UFF.GEDI.219 - acquisto materiale tecnico per funzionamento Ufficio Tecnico del Settore e fondo scorta per spese minute ed urgenti	1.500,00	1.500,00	1.500,00

<i>Cap.</i>	<i>Art.</i>	<i>Descrizione</i>	<i>Importo 2018</i>	<i>Importo 2019</i>	<i>Importo 2020</i>
7203	26	SERVIZI AMMINISTRATIVI	2.000,00	2.000,00	2.000,00
		UFF.GEDI.220 - relate presso Corte d'Appello, spese postali e valori bollati	2.000,00	2.000,00	2.000,00

<i>Cap.</i>	<i>Art.</i>	<i>Descrizione</i>	<i>Importo 2018</i>	<i>Importo 2019</i>	<i>Importo 2020</i>
7203	29	MANUTENZIONE ORDINARIA E RIPARAZIONI	2.758,42	0,00	0,00
		UFF.GEDI.221 - rinnovo contratto biennale di assistenza e manutenzione software denominato	2.758,42	0,00	0,00

Spese correnti per centro di costo 0091 - SPESE PER UTENZE

<i>Spese di funzionamento trasversali</i>							
			<i>Previsione</i>				
<i>Cap.</i>	<i>Art.</i>	<i>Descrizione</i>	<i>2018 Competenza</i>	<i>2018 Cassa</i>	<i>2019 Competenza</i>	<i>2020 Competenza</i>	<i>Responsabile</i>
901013	205	UTENZE E CANONI	108.118,18	138.000,00	38.000,00	38.000,00	Dirigenti Lavori Pubblici
901013	209	MANUTENZIONE ORDINARIA E RIPARAZIONI IMPIANTI	393.899,00	393.899,00	393.899,00	393.899,00	Dirigenti Lavori Pubblici
901013	905	UTENZE GAS APPALTO CALORE	393.899,00	393.899,00	393.899,00	393.899,00	Dirigenti Lavori Pubblici
901023	205	UTENZE E CANONI	138.011,43	131.000,00	131.000,00	131.000,00	Dirigenti Lavori Pubblici
901023	209	MANUTENZIONE ORDINARIA E RIPARAZIONI IMPIANTI	84.287,00	84.287,00	84.287,00	84.287,00	Dirigenti Lavori Pubblici
901023	905	UTENZE GAS APPALTO CALORE	84.287,00	84.287,00	84.287,00	84.287,00	Dirigenti Lavori Pubblici
901033	205	UTENZE E CANONI	38.530,13	26.000,00	26.000,00	26.000,00	Dirigenti Lavori Pubblici
901033	209	MANUTENZIONE ORDINARIA E RIPARAZIONI IMPIANTI	54.491,00	54.491,00	54.491,00	54.491,00	Dirigenti Lavori Pubblici
901033	905	UTENZE GAS APPALTO CALORE	54.491,00	54.491,00	54.491,00	54.491,00	Dirigenti Lavori Pubblici
901043	205	UTENZE E CANONI	604,71	1.211,15	0,00	0,00	Dirigenti Lavori Pubblici
901053	205	UTENZE E CANONI	667.155,89	667.000,00	667.000,00	667.000,00	Dirigenti Lavori Pubblici
901053	209	MANUTENZIONE ORDINARIA E RIPARAZIONI IMPIANTI	103.884,00	103.884,00	103.884,00	103.884,00	Dirigenti Lavori Pubblici
901053	905	UTENZE GAS APPALTO CALORE	103.884,00	103.884,00	103.884,00	103.884,00	Dirigenti Lavori Pubblici
901063	205	UTENZE E CANONI	11.304,55	191.599,46	0,00	0,00	Dirigenti Lavori Pubblici
901063	209	MANUTENZIONE ORDINARIA E RIPARAZIONI IMPIANTI	41.629,00	55.629,00	41.629,00	41.629,00	Dirigenti Lavori Pubblici
901063	905	UTENZE GAS APPALTO CALORE	41.629,00	65.897,33	41.629,00	41.629,00	Dirigenti Lavori Pubblici
901073	205	UTENZE E CANONI	17.440,18	16.000,00	16.000,00	16.000,00	Dirigenti Lavori Pubblici
901073	209	MANUTENZIONE ORDINARIA E RIPARAZIONI IMPIANTI	14.492,00	14.492,00	14.492,00	14.492,00	Dirigenti Lavori Pubblici
901073	905	UTENZE GAS APPALTO CALORE	14.492,00	14.492,00	14.492,00	14.492,00	Dirigenti Lavori Pubblici
901103	205	UTENZE E CANONI	6.000,00	6.000,00	6.000,00	6.000,00	Dirigenti Lavori Pubblici

Spese correnti per centro di costo 0091 - SPESE PER UTENZE

<i>Spese di funzionamento trasversali</i>							
			<i>Previsione</i>				
<i>Cap.</i>	<i>Art.</i>	<i>Descrizione</i>	<i>2018 Competenza</i>	<i>2018 Cassa</i>	<i>2019 Competenza</i>	<i>2020 Competenza</i>	<i>Responsabile</i>
901103	209	MANUTENZIONE ORDINARIA E RIPARAZIONI IMPIANTI	14.571,00	14.571,00	14.571,00	14.571,00	Dirigenti Lavori Pubblici
901103	905	UTENZE GAS APPALTO CALORE	14.571,00	14.571,00	14.571,00	14.571,00	Dirigenti Lavori Pubblici
901113	205	UTENZE E CANONI	6.577,05	13.336,13	0,00	0,00	Dirigenti Lavori Pubblici
901113	209	MANUTENZIONE ORDINARIA E RIPARAZIONI IMPIANTI	32.948,00	28.098,50	32.948,00	32.948,00	Dirigenti Lavori Pubblici
901113	905	UTENZE GAS APPALTO CALORE	32.948,00	32.948,00	32.948,00	32.948,00	Dirigenti Lavori Pubblici
902013	205	UTENZE E CANONI	17.000,00	17.000,00	17.000,00	17.000,00	Dirigenti Lavori Pubblici
902013	209	MANUTENZIONE ORDINARIA E RIPARAZIONI IMPIANTI	241.970,00	241.970,00	241.970,00	241.970,00	Dirigenti Lavori Pubblici
902013	905	UTENZE GAS APPALTO CALORE	241.970,00	241.970,00	241.970,00	241.970,00	Dirigenti Lavori Pubblici
903013	205	UTENZE E CANONI	167.473,80	167.000,00	167.000,00	167.000,00	Dirigenti Lavori Pubblici
903013	209	MANUTENZIONE ORDINARIA E RIPARAZIONI IMPIANTI	95.622,00	95.622,00	95.622,00	95.622,00	Dirigenti Lavori Pubblici
903013	905	UTENZE GAS APPALTO CALORE	95.622,00	95.622,00	95.622,00	95.622,00	Dirigenti Lavori Pubblici
904013	205	UTENZE E CANONI	392.484,41	302.000,00	302.000,00	302.000,00	Dirigenti Lavori Pubblici
904013	209	MANUTENZIONE ORDINARIA E RIPARAZIONI IMPIANTI	351.583,00	351.583,00	351.583,00	351.583,00	Dirigenti Lavori Pubblici
904013	905	UTENZE GAS APPALTO CALORE	351.583,00	351.583,00	351.583,00	351.583,00	Dirigenti Lavori Pubblici
904023	205	UTENZE E CANONI	1.290.171,92	1.050.000,00	1.050.000,00	1.050.000,00	Dirigenti Lavori Pubblici
904023	209	MANUTENZIONE ORDINARIA E RIPARAZIONI IMPIANTI	1.774.897,00	1.774.897,00	1.774.897,00	1.774.897,00	Dirigenti Lavori Pubblici
904023	905	UTENZE GAS APPALTO CALORE	1.774.897,00	1.774.897,00	1.774.897,00	1.774.897,00	Dirigenti Lavori Pubblici
904063	205	UTENZE E CANONI	27.429,38	25.000,00	25.000,00	25.000,00	Dirigenti Lavori Pubblici
904063	209	MANUTENZIONE ORDINARIA E RIPARAZIONI IMPIANTI	33.991,00	33.991,00	33.991,00	33.991,00	Dirigenti Lavori Pubblici
904063	905	UTENZE GAS APPALTO CALORE	33.991,00	33.991,00	33.991,00	33.991,00	Dirigenti Lavori Pubblici

Spese correnti per centro di costo 0091 - SPESE PER UTENZE

<i>Spese di funzionamento trasversali</i>							
			<i>Previsione</i>				
<i>Cap.</i>	<i>Art.</i>	<i>Descrizione</i>	<i>2018 Competenza</i>	<i>2018 Cassa</i>	<i>2019 Competenza</i>	<i>2020 Competenza</i>	<i>Responsabile</i>
905023	205	UTENZE E CANONI	1.011.154,67	1.011.000,00	1.011.000,00	1.011.000,00	Dirigenti Lavori Pubblici
905023	209	MANUTENZIONE ORDINARIA E RIPARAZIONI IMPIANTI	807.788,00	807.788,00	807.788,00	807.788,00	Dirigenti Lavori Pubblici
905023	905	UTENZE GAS APPALTO CALORE	807.788,00	807.788,00	807.788,00	807.788,00	Dirigenti Lavori Pubblici
906013	205	UTENZE E CANONI	1.941.221,77	1.940.000,00	1.940.000,00	1.940.000,00	Dirigenti Lavori Pubblici
906013	209	MANUTENZIONE ORDINARIA E RIPARAZIONI IMPIANTI	401.150,00	401.150,00	401.150,00	401.150,00	Dirigenti Lavori Pubblici
906013	905	UTENZE GAS APPALTO CALORE	401.150,00	401.150,00	401.150,00	401.150,00	Dirigenti Lavori Pubblici
907013	205	UTENZE E CANONI	1.626,98	3.045,77	0,00	0,00	Dirigenti Lavori Pubblici
907013	209	MANUTENZIONE ORDINARIA E RIPARAZIONI IMPIANTI	2.701,00	4.366,72	2.701,00	2.701,00	Dirigenti Lavori Pubblici
907013	905	UTENZE GAS APPALTO CALORE	2.701,00	4.366,72	2.701,00	2.701,00	Dirigenti Lavori Pubblici
908013	205	UTENZE E CANONI	26.990,15	22.000,00	14.000,00	14.000,00	Dirigenti Lavori Pubblici
908013	209	MANUTENZIONE ORDINARIA E RIPARAZIONI IMPIANTI	16.185,00	12.585,00	16.185,00	16.185,00	Dirigenti Lavori Pubblici
908013	905	UTENZE GAS APPALTO CALORE	16.185,00	12.585,00	16.185,00	16.185,00	Dirigenti Lavori Pubblici
908023	205	UTENZE E CANONI	19.565,98	15.000,00	15.000,00	15.000,00	Dirigenti Lavori Pubblici
909023	205	UTENZE E CANONI	289.948,88	224.000,00	224.000,00	224.000,00	Dirigenti Lavori Pubblici
909023	209	MANUTENZIONE ORDINARIA E RIPARAZIONI IMPIANTI	32.242,00	32.242,00	32.242,00	32.242,00	Dirigenti Lavori Pubblici
909023	905	UTENZE GAS APPALTO CALORE	32.242,00	32.242,00	32.242,00	32.242,00	Dirigenti Lavori Pubblici
909043	205	UTENZE E CANONI	646.000,00	646.000,00	646.000,00	646.000,00	Dirigenti Lavori Pubblici
910053	205	UTENZE E CANONI	498.706,43	478.000,00	478.000,00	478.000,00	Dirigenti Lavori Pubblici
910053	209	MANUTENZIONE ORDINARIA E RIPARAZIONI IMPIANTI	11.897,00	11.897,00	11.897,00	11.897,00	Dirigenti Lavori Pubblici
910053	905	UTENZE GAS APPALTO CALORE	11.897,00	11.897,00	11.897,00	11.897,00	Dirigenti Lavori Pubblici

Spese correnti per centro di costo 0091 - SPESE PER UTENZE

<i>Spese di funzionamento trasversali</i>							
			<i>Previsione</i>				
<i>Cap.</i>	<i>Art.</i>	<i>Descrizione</i>	<i>2018 Competenza</i>	<i>2018 Cassa</i>	<i>2019 Competenza</i>	<i>2020 Competenza</i>	<i>Responsabile</i>
911013	205	UTENZE E CANONI	37.114,48	37.000,00	37.000,00	37.000,00	Dirigenti Lavori Pubblici
911013	209	MANUTENZIONE ORDINARIA E RIPARAZIONI IMPIANTI	13.296,00	13.296,00	13.296,00	13.296,00	Dirigenti Lavori Pubblici
911013	905	UTENZE GAS APPALTO CALORE	13.296,00	13.296,00	13.296,00	13.296,00	Dirigenti Lavori Pubblici
912013	205	UTENZE E CANONI	485.114,12	431.000,00	431.000,00	431.000,00	Dirigenti Lavori Pubblici
912013	209	MANUTENZIONE ORDINARIA E RIPARAZIONI IMPIANTI	257.818,00	257.818,00	257.818,00	257.818,00	Dirigenti Lavori Pubblici
912013	905	UTENZE GAS APPALTO CALORE	257.818,00	257.818,00	257.818,00	257.818,00	Dirigenti Lavori Pubblici
912033	205	UTENZE E CANONI	94.000,00	94.000,00	94.000,00	94.000,00	Dirigenti Lavori Pubblici
912033	209	MANUTENZIONE ORDINARIA E RIPARAZIONI IMPIANTI	149,00	240,57	149,00	149,00	Dirigenti Lavori Pubblici
912033	905	UTENZE GAS APPALTO CALORE	149,00	240,87	149,00	149,00	Dirigenti Lavori Pubblici
912043	205	UTENZE E CANONI	144.307,13	139.000,00	139.000,00	139.000,00	Dirigenti Lavori Pubblici
912043	209	MANUTENZIONE ORDINARIA E RIPARAZIONI IMPIANTI	24.610,00	54.610,00	24.610,00	24.610,00	Dirigenti Lavori Pubblici
912043	905	UTENZE GAS APPALTO CALORE	24.610,00	54.610,00	24.610,00	24.610,00	Dirigenti Lavori Pubblici
912073	205	UTENZE E CANONI	85.399,33	57.000,00	57.000,00	57.000,00	Dirigenti Lavori Pubblici
912073	209	MANUTENZIONE ORDINARIA E RIPARAZIONI IMPIANTI	46.199,00	46.199,00	46.199,00	46.199,00	Dirigenti Lavori Pubblici
912073	905	UTENZE GAS APPALTO CALORE	46.199,00	46.199,00	46.199,00	46.199,00	Dirigenti Lavori Pubblici
914023	205	UTENZE E CANONI	88.471,34	69.000,00	69.000,00	69.000,00	Dirigenti Lavori Pubblici
914023	209	MANUTENZIONE ORDINARIA E RIPARAZIONI IMPIANTI	17.701,00	17.701,00	17.701,00	17.701,00	Dirigenti Lavori Pubblici
914023	905	UTENZE GAS APPALTO CALORE	17.701,00	17.701,00	17.701,00	17.701,00	Dirigenti Lavori Pubblici
914043	205	UTENZE E CANONI	1.399,89	2.983,38	0,00	0,00	Dirigenti Lavori Pubblici

Spese correnti per centro di costo 0091 - SPESE PER UTENZE

<i>Spese di funzionamento trasversali</i>							
			<i>Previsione</i>				
<i>Cap.</i>	<i>Art.</i>	<i>Descrizione</i>	<i>2018 Competenza</i>	<i>2018 Cassa</i>	<i>2019 Competenza</i>	<i>2020 Competenza</i>	<i>Responsabile</i>
		TOTALE MACROAGGREGATO ACQUISTO DI BENI E SERVIZI	17.999.322,78	17.749.909,60	17.340.000,00	17.340.000,00	
	TOT.	SPESE DI FUNZIONAMENTO TRASVERSALI	17.999.322,7 8	17.749.909,6 0	17.340.000,0 0	17.340.000,0 0	

Spese correnti per centro di costo 0115 - LEGGE SPECIALE PER VENEZIA E PROGRAMMAZIONE OO. PP.

<i>Spese di gestione a responsabilità diretta</i>							
			<i>Previsione</i>				
<i>Cap.</i>	<i>Art.</i>	<i>Descrizione</i>	<i>2018 Competenza</i>	<i>2018 Cassa</i>	<i>2019 Competenza</i>	<i>2020 Competenza</i>	<i>Responsabile</i>
11503	29	MANUTENZIONE ORDINARIA E RIPARAZIONI	9.609.870,02	11.465.000,00	259.966,69	0,00	Dirigenti Lavori Pubblici
		TOTALE MACROAGGREGATO ACQUISTO DI BENI E SERVIZI	9.609.870,02	11.465.000,00	259.966,69	0,00	
11510	201	FONDO PLURIENNALE VINCOLATO	259.966,69	0,00	0,00	0,00	Dirigenti Lavori Pubblici
		TOTALE MACROAGGREGATO ALTRE SPESE CORRENTI	259.966,69	0,00	0,00	0,00	
	TOT.	SPESE DI GESTIONE A RESPONSABILITÀ DIRETTA	9.869.836,71	11.465.000,0 0	259.966,69	0,00	

<i>Spese di funzionamento trasversali</i>							
			<i>Previsione</i>				
<i>Cap.</i>	<i>Art.</i>	<i>Descrizione</i>	<i>2018 Competenza</i>	<i>2018 Cassa</i>	<i>2019 Competenza</i>	<i>2020 Competenza</i>	<i>Responsabile</i>
11510	401	PREMI DI ASSICURAZIONE CONTRO I DANNI	34.704,00	34.704,00	49.266,00	49.266,00	Dirigenti Servizi amministrativi e affari generali
		TOTALE MACROAGGREGATO ALTRE SPESE CORRENTI	34.704,00	34.704,00	49.266,00	49.266,00	
	TOT.	SPESE DI FUNZIONAMENTO TRASVERSALI	34.704,00	34.704,00	49.266,00	49.266,00	

Voci di spesa corrente con dettaglio per centro di costo 0115

<i>Cap.</i>	<i>Art.</i>	<i>Descrizione</i>	<i>Importo 2018</i>	<i>Importo 2019</i>	<i>Importo 2020</i>
11503	29	MANUTENZIONE ORDINARIA E RIPARAZIONI	9.609.870,02	259.966,69	0,00
		PART.GEDI.038 - Manutenzione ordinaria finanziata con Fondo Pluriennale Vincolato	792.994,57	259.966,69	0,00
		PART.GEDI.039 - Interventi finanziati con avanzo di Legge Speciale	6.871.700,00	0,00	0,00
		RIAC.RR17.036 - spese finanziate con fondo pluriennale vincolato da riaccertamento 2017	1.945.175,45	0,00	0,00

Spese correnti per centro di costo 0205 - MUSEI

<i>Spese di gestione a responsabilità diretta</i>							
			<i>Previsione</i>				
<i>Cap.</i>	<i>Art.</i>	<i>Descrizione</i>	<i>2018 Competenza</i>	<i>2018 Cassa</i>	<i>2019 Competenza</i>	<i>2020 Competenza</i>	<i>Responsabile</i>
20503	99	ALTRI SERVIZI	17.209,39	17.209,39	25.000,00	25.000,00	Dirigenti Lavori Pubblici
20503	609	MANUTENZIONE ORDINARIA E RIPARAZIONI BENI IMMOBILI	7.790,61	7.790,61	0,00	0,00	Dirigenti Lavori Pubblici
		TOTALE MACROAGGREGATO ACQUISTO DI BENI E SERVIZI	25.000,00	25.000,00	25.000,00	25.000,00	
	TOT.	SPESE DI GESTIONE A RESPONSABILITÀ DIRETTA	25.000,00	25.000,00	25.000,00	25.000,00	

Voci di spesa corrente con dettaglio per centro di costo 0205

<i>Cap.</i>	<i>Art.</i>	<i>Descrizione</i>	<i>Importo 2018</i>	<i>Importo 2019</i>	<i>Importo 2020</i>
20503	99	ALTRI SERVIZI	17.209,39	25.000,00	25.000,00
		SECI.GEDI.078 - spese per servizi, verifiche di portata solai, indagini non distruttive, monitoraggi	7.209,39	15.000,00	15.000,00
		SEDI.GEDI.015 - spese per servizi e ottenimento CPI sedi museali	10.000,00	10.000,00	10.000,00

<i>Cap.</i>	<i>Art.</i>	<i>Descrizione</i>	<i>Importo 2018</i>	<i>Importo 2019</i>	<i>Importo 2020</i>
20503	609	MANUTENZIONE ORDINARIA E RIPARAZIONI BENI IMMOBILI	7.790,61	0,00	0,00
		SECI.GEDI.291 - Manutenzione ordinaria e riparazioni	7.790,61	0,00	0,00

Spese correnti per centro di costo 0250 - PIANIFICAZIONE MOBILITA' E INFRASTRUTTURE

<i>Spese di gestione a responsabilità diretta</i>							
			<i>Previsione</i>				
<i>Cap.</i>	<i>Art.</i>	<i>Descrizione</i>	<i>2018 Competenza</i>	<i>2018 Cassa</i>	<i>2019 Competenza</i>	<i>2020 Competenza</i>	<i>Responsabile</i>
25003	1	PRESTAZIONI PROFESSIONALI E SPECIALISTICHE	370.000,00	355.076,00	50.000,00	50.000,00	Dirigenti Lavori Pubblici
25003	26	SERVIZI AMMINISTRATIVI	28.365,48	28.365,48	0,00	0,00	Dirigenti Lavori Pubblici
25003	29	MANUTENZIONE ORDINARIA E RIPARAZIONI	34.000,00	34.000,00	87.500,00	82.500,00	Dirigenti Lavori Pubblici
25003	99	ALTRI SERVIZI	53.000,00	53.000,00	41.000,00	38.000,00	Dirigenti Lavori Pubblici
25003	215	CONTRATTI DI SERVIZIO PUBBLICO	0,00	300,61	0,00	0,00	Dirigenti Lavori Pubblici
		TOTALE MACROAGGREGATO ACQUISTO DI BENI E SERVIZI	485.365,48	470.742,09	178.500,00	170.500,00	
25004	39	TRASFERIMENTI CORRENTI AD ALTRE IMPRESE	20.000,00	20.000,00	15.000,00	15.000,00	Dirigenti Lavori Pubblici
		TOTALE MACROAGGREGATO TRASFERIMENTI CORRENTI	20.000,00	20.000,00	15.000,00	15.000,00	
	TOT.	SPESE DI GESTIONE A RESPONSABILITÀ DIRETTA	505.365,48	490.742,09	193.500,00	185.500,00	

<i>Spese di funzionamento trasversali</i>							
			<i>Previsione</i>				
<i>Cap.</i>	<i>Art.</i>	<i>Descrizione</i>	<i>2018 Competenza</i>	<i>2018 Cassa</i>	<i>2019 Competenza</i>	<i>2020 Competenza</i>	<i>Responsabile</i>
25010	401	PREMI DI ASSICURAZIONE CONTRO I DANNI	253,00	253,00	389,00	389,00	Dirigenti Servizi amministrativi e affari generali
		TOTALE MACROAGGREGATO ALTRE SPESE CORRENTI	253,00	253,00	389,00	389,00	
	TOT.	SPESE DI FUNZIONAMENTO TRASVERSALI	253,00	253,00	389,00	389,00	

Voci di spesa corrente con dettaglio per centro di costo 0250

<i>Cap.</i>	<i>Art.</i>	<i>Descrizione</i>	<i>Importo 2018</i>	<i>Importo 2019</i>	<i>Importo 2020</i>
25003	1	PRESTAZIONI PROFESSIONALI E SPECIALISTICHE	370.000,00	50.000,00	50.000,00
		ENTE.GEDI.041 - Incarichi di collaborazione autonoma a soggetti esterni nell'ambito delle attivita' di pianificazione della mobilita' e dei trasporti	30.000,00	30.000,00	30.000,00
		ENTE.GEDI.059 - incarichi nell'ambito della pianificazione (PUMS e PGU)	320.000,00	0,00	0,00
		EVEN.PSMS.004 - Prestazioni professionali e specialistiche nell'ambito del progetto "Venezia in Classe A" finanziato dal Programma Sperimentale Casa-Scuola e Casa-Lavoro del Ministero dell'Ambiente. Interventi di partecipazione casa-scuola.	20.000,00	20.000,00	20.000,00

<i>Cap.</i>	<i>Art.</i>	<i>Descrizione</i>	<i>Importo 2018</i>	<i>Importo 2019</i>	<i>Importo 2020</i>
25003	26	SERVIZI AMMINISTRATIVI	28.365,48	0,00	0,00
		ENTE.GEDI.060 - Fondi per pubblicazione gara PUMS	15.000,00	0,00	0,00
		RIAC.RR17.023 - spese finanziate con fondo pluriennale vincolato da riaccertamento 2017	13.365,48	0,00	0,00

<i>Cap.</i>	<i>Art.</i>	<i>Descrizione</i>	<i>Importo 2018</i>	<i>Importo 2019</i>	<i>Importo 2020</i>
25003	29	MANUTENZIONE ORDINARIA E RIPARAZIONI	34.000,00	87.500,00	82.500,00
		SECI.PSMS.001 - manutenzione ordinaria delle scuole nell'ambito del programma Venezia in classe A del ministero dell'ambiente	0,00	53.500,00	53.500,00
		SECI.PSMS.002 - manutenzione ordinaria nell'ambito della mobilita del progetto venezia in classe A del ministero dell'ambiente	25.000,00	25.000,00	20.000,00
		UFF.GEDI.206 - manutenzione e aggiornamento software specialistico per la pianificazione del traffico e dei trasporti VISUM	9.000,00	9.000,00	9.000,00

<i>Cap.</i>	<i>Art.</i>	<i>Descrizione</i>	<i>Importo 2018</i>	<i>Importo 2019</i>	<i>Importo 2020</i>
25003	99	ALTRI SERVIZI	53.000,00	41.000,00	38.000,00
		EVEN.GEDI.059 - Spese per organizzazione manifestazioni sulla mobilita' sostenibile	2.000,00	2.000,00	2.000,00
		EVEN.PSMS.005 - Altri servizi nell'ambito del progetto "Venezia in Classe A" finanziato dal Programma Sperimentale Casa-Scuola e Casa-Lavoro del Ministero dell'Ambiente. Interventi casa-scuola.	20.000,00	13.000,00	10.000,00
		EVEN.PSMS.006 - Spese per organizzazione manifestazioni sulla mobilita' sostenibile	20.000,00	15.000,00	15.000,00

Voci di spesa corrente con dettaglio per centro di costo 0250

<i>Cap.</i>	<i>Art.</i>	<i>Descrizione</i>	<i>Importo 2018</i>	<i>Importo 2019</i>	<i>Importo 2020</i>
		EVEN.PSMS.007 - Altri servizi nell'ambito del progetto "Venezia in Classe A" finanziato dal Programma Sperimentale Casa-Scuola e Casa-Lavoro del Ministero dell'Ambiente. Interventi casa-lavoro.	10.000,00	10.000,00	10.000,00
		TRAS.GEDI.116 - Quota associativa Euromobility Associazione Nazionale Mobility Manager	1.000,00	1.000,00	1.000,00

<i>Cap.</i>	<i>Art.</i>	<i>Descrizione</i>	<i>Importo 2018</i>	<i>Importo 2019</i>	<i>Importo 2020</i>
25004	39	TRASFERIMENTI CORRENTI AD ALTRE IMPRESE	20.000,00	15.000,00	15.000,00
		TRAS.PSMS.001 - trasferimenti correnti alle imprese nell'ambito del progetto Venezia in classe A del ministero dell'ambiente	20.000,00	15.000,00	15.000,00

Spese correnti per centro di costo 0265 - VIABILITA' VENEZIA E INTERVENTI EBA

<i>Spese di gestione a responsabilità diretta</i>							
			<i>Previsione</i>				
<i>Cap.</i>	<i>Art.</i>	<i>Descrizione</i>	<i>2018 Competenza</i>	<i>2018 Cassa</i>	<i>2019 Competenza</i>	<i>2020 Competenza</i>	<i>Responsabile</i>
26503	1	PRESTAZIONI PROFESSIONALI E SPECIALISTICHE	0,00	4.465,20	0,00	0,00	Dirigenti Lavori Pubblici
26503	11	GIORNALI, RIVISTE E PUBBLICAZIONI	500,00	500,00	500,00	500,00	Dirigenti Lavori Pubblici
26503	22	ORGANIZZAZIONE EVENTI, PUBBLICITÀ E SERVIZI PER TRASFERTA	200.000,00	200.000,00	0,00	0,00	Dirigenti Lavori Pubblici
26503	25	UTENZE E CANONI	2.000,00	2.000,00	0,00	0,00	Dirigenti Lavori Pubblici
26503	29	MANUTENZIONE ORDINARIA E RIPARAZIONI	0,00	1.830,00	0,00	0,00	Dirigenti Lavori Pubblici
26503	99	ALTRI SERVIZI	0,00	6.344,00	0,00	0,00	Dirigenti Lavori Pubblici
26503	211	PRESTAZIONI PROFESSIONALI E SPECIALISTICHE	70.000,00	95.000,00	70.000,00	70.000,00	Dirigenti Lavori Pubblici
26503	215	CONTRATTI DI SERVIZIO PUBBLICO	13.571,64	322.095,99	0,00	0,00	Dirigenti Lavori Pubblici
26503	409	MANUTENZIONE ORDINARIA E RIPARAZIONI PER DEMOLIZIONI COATTIVE	76.993,67	102.700,00	60.000,00	60.000,00	Dirigenti Lavori Pubblici
26503	416	SERVIZI AMMINISTRATIVI PRATICHE SUOLO E SOTTOSUOLO	170.800,00	170.800,00	170.800,00	170.800,00	Dirigenti Lavori Pubblici
26503	609	MANUTENZIONE ORDINARIA E RIPARAZIONI	250.400,00	290.040,00	165.000,00	165.000,00	Dirigenti Lavori Pubblici
		TOTALE MACROAGGREGATO ACQUISTO DI BENI E SERVIZI	784.265,31	1.195.775,19	466.300,00	466.300,00	
	TOT.	SPESE DI GESTIONE A RESPONSABILITÀ DIRETTA	784.265,31	1.195.775,19	466.300,00	466.300,00	

Spese correnti per centro di costo 0265 - VIABILITA' VENEZIA E INTERVENTI EBA

<i>Spese di funzionamento trasversali</i>							
			<i>Previsione</i>				
<i>Cap.</i>	<i>Art.</i>	<i>Descrizione</i>	<i>2018 Competenza</i>	<i>2018 Cassa</i>	<i>2019 Competenza</i>	<i>2020 Competenza</i>	<i>Responsabile</i>
26510	401	PREMI DI ASSICURAZIONE CONTRO I DANNI	228.932,00	228.932,00	325.035,00	325.035,00	Dirigenti Servizi amministrativi e affari generali
		TOTALE MACROAGGREGATO ALTRE SPESE CORRENTI	228.932,00	228.932,00	325.035,00	325.035,00	
	TOT.	SPESE DI FUNZIONAMENTO TRASVERSALI	228.932,00	228.932,00	325.035,00	325.035,00	

Voci di spesa corrente con dettaglio per centro di costo 0265

<i>Cap.</i>	<i>Art.</i>	<i>Descrizione</i>	<i>Importo 2018</i>	<i>Importo 2019</i>	<i>Importo 2020</i>
26503	11	GIORNALI, RIVISTE E PUBBLICAZIONI	500,00	500,00	500,00
		UFF.GEDI.071 - Acquisto di norme UNI in materia di pavimentazioni in pietra	500,00	500,00	500,00
<i>Cap.</i>	<i>Art.</i>	<i>Descrizione</i>	<i>Importo 2018</i>	<i>Importo 2019</i>	<i>Importo 2020</i>
26503	22	ORGANIZZAZIONE EVENTI, PUBBLICITÀ E SERVIZI PER TRASFERTA	200.000,00	0,00	0,00
		ENTE.GEDI.057 - Quota del contributo dello Stato per il Patto per Venezia destinato a trasferte del personale e spese di gestione	200.000,00	0,00	0,00
<i>Cap.</i>	<i>Art.</i>	<i>Descrizione</i>	<i>Importo 2018</i>	<i>Importo 2019</i>	<i>Importo 2020</i>
26503	25	UTENZE E CANONI	2.000,00	0,00	0,00
		ENTE.GEDI.056 - Attivazione servizio Telemaco presso la Camera di Commercio	2.000,00	0,00	0,00
<i>Cap.</i>	<i>Art.</i>	<i>Descrizione</i>	<i>Importo 2018</i>	<i>Importo 2019</i>	<i>Importo 2020</i>
26503	211	PRESTAZIONI PROFESSIONALI E SPECIALISTICHE	70.000,00	70.000,00	70.000,00
		SECI.GEDI.084 - Monitoraggio periodico Ponte di Rialto	52.771,20	15.000,00	15.000,00
		SECI.GEDI.085 - Monitoraggio annuale ponte della Costituzione, verifica giunzioni, saldature, controllo topografico	17.228,80	55.000,00	55.000,00
<i>Cap.</i>	<i>Art.</i>	<i>Descrizione</i>	<i>Importo 2018</i>	<i>Importo 2019</i>	<i>Importo 2020</i>
26503	409	MANUTENZIONE ORDINARIA E RIPARAZIONI PER DEMOLIZIONI COATTIVE	76.993,67	60.000,00	60.000,00
		SECI.GEDI.086 - Spese per demolizioni coattive	60.000,00	60.000,00	60.000,00
		RIAC.RR17.041 - spese finanziate con fondo pluriennale vincolato da riaccertamento 2017	16.993,67	0,00	0,00
<i>Cap.</i>	<i>Art.</i>	<i>Descrizione</i>	<i>Importo 2018</i>	<i>Importo 2019</i>	<i>Importo 2020</i>
26503	416	SERVIZI AMMINISTRATIVI PRATICHE SUOLO E SOTTOSUOLO	170.800,00	170.800,00	170.800,00
		PART.GEDI.002 - Affidamento a Insula della gestione delle pratiche per il suolo e sottosuolo	170.800,00	170.800,00	170.800,00

Voci di spesa corrente con dettaglio per centro di costo 0265

<i>Cap.</i>	<i>Art.</i>	<i>Descrizione</i>	<i>Importo 2018</i>	<i>Importo 2019</i>	<i>Importo 2020</i>
26503	609	MANUTENZIONE ORDINARIA E RIPARAZIONI	250.400,00	165.000,00	165.000,00
		SECI.GEDI.079 - Manutenzioni ordinarie EBA	0,00	20.000,00	20.000,00
		SECI.GEDI.080 - Ordinaria manutenzione fontane Venezia Centro Storico ed Isole	13.119,80	20.000,00	20.000,00
		SECI.GEDI.081 - Ordinaria manutenzione toponomastica Venezia Centro Storico ed Isole	5.000,00	5.000,00	5.000,00
		SECI.GEDI.082 - Pubblica incolumita' e decoro Venezia Centro Storico ed Isole	145.400,00	60.000,00	60.000,00
		SECI.GEDI.083 - Manutenzione ordinaria pontili pubblici, ormeggi, briccole, ecc.	86.880,20	60.000,00	60.000,00

Spese correnti per centro di costo 0270 - VIABILITA' E QUALITA' URBANA MESTRE

<i>Spese di gestione a responsabilità diretta</i>							
			<i>Previsione</i>				
<i>Cap.</i>	<i>Art.</i>	<i>Descrizione</i>	<i>2018 Competenza</i>	<i>2018 Cassa</i>	<i>2019 Competenza</i>	<i>2020 Competenza</i>	<i>Responsabile</i>
27003	1	PRESTAZIONI PROFESSIONALI E SPECIALISTICHE	48.214,40	48.214,40	0,00	0,00	Dirigenti Lavori Pubblici
27003	12	ALTRI BENI DI CONSUMO	98.630,09	98.385,60	115.650,00	128.700,00	Dirigenti Lavori Pubblici
27003	27	UTILIZZO BENI DI TERZI	13.750,00	27.695,58	27.500,00	27.500,00	Dirigenti Lavori Pubblici
27003	99	ALTRI SERVIZI	48.016,03	48.016,03	0,00	0,00	Dirigenti Lavori Pubblici
27003	215	CONTRATTI DI SERVIZIO PUBBLICO	38.687,12	363.519,18	0,00	0,00	Dirigenti Lavori Pubblici
27003	609	MANUTENZIONE ORDINARIA E RIPARAZIONI BENI IMMOBILI	76.881,77	66.983,97	70.000,00	70.000,00	Dirigenti Lavori Pubblici
27003	709	MANUTENZIONE ORDINARIA E RIPARAZIONI FINANZIATA CON ONERI	0,00	2.062,57	0,00	0,00	Dirigenti Lavori Pubblici
27003	809	MANUTENZIONE ORDINARIA E RIPARAZIONI FINANZIATA CON SANZIONI CDS	5.308.661,09	4.236.454,42	2.875.850,00	2.600.000,00	Dirigenti Lavori Pubblici
		TOTALE MACROAGGREGATO ACQUISTO DI BENI E SERVIZI	5.632.840,50	4.891.331,75	3.089.000,00	2.826.200,00	
27004	301	TRASFERIMENTI CORRENTI A IMPRESE CONTROLLATE	1.953.116,00	1.953.116,00	1.953.116,00	1.953.116,00	Dirigenti Lavori Pubblici
		TOTALE MACROAGGREGATO TRASFERIMENTI CORRENTI	1.953.116,00	1.953.116,00	1.953.116,00	1.953.116,00	
	TOT.	SPESE DI GESTIONE A RESPONSABILITÀ DIRETTA	7.585.956,50	6.844.447,75	5.042.116,00	4.779.316,00	

Spese correnti per centro di costo 0270 - VIABILITA' E QUALITA' URBANA MESTRE

<i>Spese di funzionamento trasversali</i>							
			<i>Previsione</i>				
<i>Cap.</i>	<i>Art.</i>	<i>Descrizione</i>	<i>2018 Competenza</i>	<i>2018 Cassa</i>	<i>2019 Competenza</i>	<i>2020 Competenza</i>	<i>Responsabile</i>
27010	401	PREMI DI ASSICURAZIONE CONTRO I DANNI	334.896,00	334.896,00	431.969,31	475.412,00	Dirigenti Servizi amministrativi e affari generali
		TOTALE MACROAGGREGATO ALTRE SPESE CORRENTI	334.896,00	334.896,00	431.969,31	475.412,00	
	TOT.	SPESE DI FUNZIONAMENTO TRASVERSALI	334.896,00	334.896,00	431.969,31	475.412,00	

Voci di spesa corrente con dettaglio per centro di costo 0270

<i>Cap.</i>	<i>Art.</i>	<i>Descrizione</i>	<i>Importo 2018</i>	<i>Importo 2019</i>	<i>Importo 2020</i>
27003	1	PRESTAZIONI PROFESSIONALI E SPECIALISTICHE	48.214,40	0,00	0,00
		ENTE.GEDI.061 - Consulenza per attivazione nuova Gara Gas Atem Venezia	48.214,40	0,00	0,00

<i>Cap.</i>	<i>Art.</i>	<i>Descrizione</i>	<i>Importo 2018</i>	<i>Importo 2019</i>	<i>Importo 2020</i>
27003	12	ALTRI BENI DI CONSUMO	98.630,09	115.650,00	128.700,00
		PERS.GEDI.006 - Fornitura di capi di vestiario alta visibilita	1.000,00	1.000,00	1.000,00
		PERS.GEDI.007 - Acquisto di n. 1 abbonamento carnet da 40 corse - per il servizio di Ferry-Boat	840,00	650,00	700,00
		SECI.GEDI.097 - Fornitura di malte premiscelate	5.000,00	5.500,00	6.000,00
		SECI.GEDI.098 - Fornitura di segnaletica	30.000,00	32.000,00	35.000,00
		SECI.GEDI.099 - Fornitura conglomerato bituminoso a freddo	5.000,00	5.500,00	6.000,00
		SECI.GEDI.100 - Fornitura materiale edile, stradale e minute attrezzature per interventi volti a garantire la pubblica incolumita	45.065,60	59.000,00	65.000,00
		SECI.GEDI.101 - Fornitura elementi di carpenteria leggera per interventi volti a garantire la pubblica incolumita stradale ed il pronto intervento	10.000,00	12.000,00	15.000,00
		RIAC.RR17.053 - spese finanziate con fondo pluriennale vincolato da riaccertamento 2017	244,49	0,00	0,00
		SECI.GEDI.290 - Fornitura benzina, olio piccole riparazioni e acquisto minuti pezzi di ricambio per gli automezzi in dotazione al Servizio	500,00	0,00	0,00
		SECI.GEDI.300 - Fornitura materiale Idraulico e minute attrezzature	980,00	0,00	0,00

<i>Cap.</i>	<i>Art.</i>	<i>Descrizione</i>	<i>Importo 2018</i>	<i>Importo 2019</i>	<i>Importo 2020</i>
27003	27	UTILIZZO BENI DI TERZI	13.750,00	27.500,00	27.500,00
		SECI.GEDI.298 - canone per utilizzo area privata da adibire a cantieri per lavori di viabilità di accesso a Porto Marghera	13.750,00	27.500,00	27.500,00

<i>Cap.</i>	<i>Art.</i>	<i>Descrizione</i>	<i>Importo 2018</i>	<i>Importo 2019</i>	<i>Importo 2020</i>
27003	99	ALTRI SERVIZI	48.016,03	0,00	0,00
		SECI.GEDI.288 - Censimento e ispezione opere civili stradali della terraferma	48.016,03	0,00	0,00

Voci di spesa corrente con dettaglio per centro di costo 0270

<i>Cap.</i>	<i>Art.</i>	<i>Descrizione</i>	<i>Importo 2018</i>	<i>Importo 2019</i>	<i>Importo 2020</i>
27003	609	MANUTENZIONE ORDINARIA E RIPARAZIONI BENI IMMOBILI	76.881,77	70.000,00	70.000,00
		SECI.GEDI.095 - Ordinaria manutenzione fontane Terraferma e pubblica incolumita' e decoro terraferma	21.983,97	70.000,00	70.000,00
		RIAC.RR17.034 - spese finanziate con fondo pluriennale vincolato da riaccertamento 2017	54.897,80	0,00	0,00

<i>Cap.</i>	<i>Art.</i>	<i>Descrizione</i>	<i>Importo 2018</i>	<i>Importo 2019</i>	<i>Importo 2020</i>
27003	809	MANUTENZIONE ORDINARIA E RIPARAZIONI FINANZIATA CON SANZIONI CDS	5.308.661,09	2.875.850,00	2.600.000,00
		SECI.GEDI.087 - Manutenzione ordinaria segnaletica stradale - CI 14032	0,00	800.000,00	0,00
		SECI.GEDI.088 - Manutenzione ordinaria segnaletica stradale - CI 14295	0,00	0,00	800.000,00
		SECI.GEDI.089 - Manutenzione ordinaria viabilita' e segnaletica stradale - CI 14296	0,00	0,00	1.300.000,00
		SECI.GEDI.090 - Manutenzione ordinaria finanziata con Fondo Pluriennale Vincolato	1.001.825,76	0,00	0,00
		SECI.GEDI.091 - Manutenzione ordinaria viabilita' e segnaletica stradale - CI 14033	0,00	1.925.850,00	0,00
		SECI.GEDI.092 - Manutenzione ordinaria segnaletica stradale - CI 13900	800.000,00	0,00	0,00
		SECI.GEDI.093 - Manutenzione ordinaria viabilita' e segnaletica stradale - CI 14019	2.292.930,00	0,00	0,00
		SECI.GEDI.094 - Manutenzione ordinaria in economia	50.000,00	150.000,00	500.000,00
		RIAC.RR17.010 - spese finanziate con fondo pluriennale vincolato da riaccertamento 2017	1.013.505,33	0,00	0,00
		SECI.GEDI.304 - Interventi di ripristino funzionale e messa in sicurezza viabilita' Terraferma - CI 13710	72.600,00	0,00	0,00
		SECI.GEDI.305 - ripristino funzionale segnaletica verticale e orizzontale e messa in sicurezza viabilita' Terraferma - CI 13869	77.800,00	0,00	0,00

<i>Cap.</i>	<i>Art.</i>	<i>Descrizione</i>	<i>Importo 2018</i>	<i>Importo 2019</i>	<i>Importo 2020</i>
27004	301	TRASFERIMENTI CORRENTI A IMPRESE CONTROLLATE	1.953.116,00	1.953.116,00	1.953.116,00
		SECI.GEDI.266 - quota annuale by-pass favaro veneto	1.953.116,00	1.953.116,00	1.953.116,00

Spese correnti per centro di costo 0280 - ILLUMINAZIONE PUBBLICA

<i>Spese di gestione a responsabilità diretta</i>							
			<i>Previsione</i>				
<i>Cap.</i>	<i>Art.</i>	<i>Descrizione</i>	<i>2018 Competenza</i>	<i>2018 Cassa</i>	<i>2019 Competenza</i>	<i>2020 Competenza</i>	<i>Responsabile</i>
28003	1	PRESTAZIONI PROFESSIONALI E SPECIALISTICHE	60.000,00	60.000,00	0,00	0,00	Dirigenti Lavori Pubblici
28003	99	ALTRI SERVIZI	45.000,00	45.000,00	45.000,00	45.000,00	Dirigenti Lavori Pubblici
28003	215	CONTRATTI DI SERVIZIO PER L'ILLUMINAZIONE PUBBLICA	6.841.000,00	4.584.000,00	6.841.000,00	6.841.000,00	Dirigenti Lavori Pubblici
28003	705	UTENZE E CANONI ILLUMINAZIONE PUBBLICA - ONERI PREGRESSI	1.676.858,00	2.235.000,00	1.425.673,00	1.809.328,00	Dirigenti Lavori Pubblici
28003	805	UTENZE E CANONI ILLUMINAZIONE PUBBLICA	3.285.000,00	3.285.000,00	3.285.000,00	3.285.000,00	Dirigenti Lavori Pubblici
28003	915	CONTRATTI DI SERVIZIO PER L'ILLUMINAZIONE PUBBLICA - ONERI PREGRESSI	1.676.859,50	2.231.000,00	1.425.673,94	1.809.329,06	Dirigenti Lavori Pubblici
		TOTALE MACROAGGREGATO ACQUISTO DI BENI E SERVIZI	13.584.717,50	12.440.000,00	13.022.346,94	13.789.657,06	
	TOT.	SPESE DI GESTIONE A RESPONSABILITÀ DIRETTA	13.584.717,50	12.440.000,00	13.022.346,94	13.789.657,06	

<i>Spese di funzionamento trasversali</i>							
			<i>Previsione</i>				
<i>Cap.</i>	<i>Art.</i>	<i>Descrizione</i>	<i>2018 Competenza</i>	<i>2018 Cassa</i>	<i>2019 Competenza</i>	<i>2020 Competenza</i>	<i>Responsabile</i>
28010	401	PREMI DI ASSICURAZIONE CONTRO I DANNI	9.948,00	9.948,00	14.120,00	14.120,00	Dirigenti Servizi amministrativi e affari generali
		TOTALE MACROAGGREGATO ALTRE SPESE CORRENTI	9.948,00	9.948,00	14.120,00	14.120,00	
	TOT.	SPESE DI FUNZIONAMENTO TRASVERSALI	9.948,00	9.948,00	14.120,00	14.120,00	

Voci di spesa corrente con dettaglio per centro di costo 0280

<i>Cap.</i>	<i>Art.</i>	<i>Descrizione</i>	<i>Importo 2018</i>	<i>Importo 2019</i>	<i>Importo 2020</i>
28003	1	PRESTAZIONI PROFESSIONALI E SPECIALISTICHE	60.000,00	0,00	0,00
		ENTE.GEDI.058 - Incarico Energy manager	60.000,00	0,00	0,00
<i>Cap.</i>	<i>Art.</i>	<i>Descrizione</i>	<i>Importo 2018</i>	<i>Importo 2019</i>	<i>Importo 2020</i>
28003	99	ALTRI SERVIZI	45.000,00	45.000,00	45.000,00
		SEDI.GEDI.016 - verifiche periodiche enti certificatori ARPAV, IMQ.	45.000,00	45.000,00	45.000,00
<i>Cap.</i>	<i>Art.</i>	<i>Descrizione</i>	<i>Importo 2018</i>	<i>Importo 2019</i>	<i>Importo 2020</i>
28003	215	CONTRATTI DI SERVIZIO PER L'ILLUMINAZIONE PUBBLICA	6.841.000,00	6.841.000,00	6.841.000,00
		SECI.GEDI.103 - Contratti di servizio per l'illuminazione pubblica	6.841.000,00	6.841.000,00	6.841.000,00
<i>Cap.</i>	<i>Art.</i>	<i>Descrizione</i>	<i>Importo 2018</i>	<i>Importo 2019</i>	<i>Importo 2020</i>
28003	705	UTENZE E CANONI ILLUMINAZIONE PUBBLICA - ONERI PREGRESSI	1.676.858,00	1.425.673,00	1.809.328,00
		SECI.GEDI.249 - oneri pregressi contratto illuminazione pubblica	1.676.858,00	1.425.673,00	1.809.328,00
<i>Cap.</i>	<i>Art.</i>	<i>Descrizione</i>	<i>Importo 2018</i>	<i>Importo 2019</i>	<i>Importo 2020</i>
28003	805	UTENZE E CANONI ILLUMINAZIONE PUBBLICA	3.285.000,00	3.285.000,00	3.285.000,00
		SECI.GEDI.102 - utenze e canoni illuminazione pubblica	3.285.000,00	3.285.000,00	3.285.000,00
<i>Cap.</i>	<i>Art.</i>	<i>Descrizione</i>	<i>Importo 2018</i>	<i>Importo 2019</i>	<i>Importo 2020</i>
28003	915	CONTRATTI DI SERVIZIO PER L'ILLUMINAZIONE PUBBLICA - ONERI PREGRESSI	1.676.859,50	1.425.673,94	1.809.329,06
		SECI.GEDI.250 - oneri pregressi contratto illuminazione pubblica	1.676.859,50	1.425.673,94	1.809.329,06

Spese correnti per centro di costo 0326 - SICUREZZA RETE IDRAULICA

<i>Spese di gestione a responsabilità diretta</i>							
			<i>Previsione</i>				
<i>Cap.</i>	<i>Art.</i>	<i>Descrizione</i>	<i>2018 Competenza</i>	<i>2018 Cassa</i>	<i>2019 Competenza</i>	<i>2020 Competenza</i>	<i>Responsabile</i>
32603	215	CONTRATTI DI SERVIZIO PUBBLICO	426.000,00	426.000,00	426.000,00	426.000,00	Dirigenti Lavori Pubblici
32603	315	CONTRATTI DI SERVIZIO PUBBLICO	750.000,00	750.000,00	750.000,00	800.000,00	Dirigenti Lavori Pubblici
32603	609	MANUTENZIONE ORDINARIA E RIPARAZIONI BENI IMMOBILI	100.000,00	100.000,00	100.000,00	100.000,00	Dirigenti Lavori Pubblici
		TOTALE MACROAGGREGATO ACQUISTO DI BENI E SERVIZI	1.276.000,00	1.276.000,00	1.276.000,00	1.326.000,00	
	TOT.	SPESE DI GESTIONE A RESPONSABILITÀ DIRETTA	1.276.000,00	1.276.000,00	1.276.000,00	1.326.000,00	

Voci di spesa corrente con dettaglio per centro di costo 0326

<i>Cap.</i>	<i>Art.</i>	<i>Descrizione</i>	<i>Importo 2018</i>	<i>Importo 2019</i>	<i>Importo 2020</i>
32603	215	CONTRATTI DI SERVIZIO PUBBLICO	426.000,00	426.000,00	426.000,00
		PART.GEDI.005 - Servizio di gestione e manutenzione ordinaria delle reti di fognatura nera in depressione dell'Isola di S. Erasmo, di Campo di Marte (Giudecca) e di Sacca Serenella	167.478,00	167.478,00	167.478,00
		PART.GEDI.006 - Gestione degli sbarramenti mobili a difesa di Malamocco e gestione e manutenzione impianti di sollevamento acque bianche Lido di Venezia	258.522,00	258.522,00	258.522,00

<i>Cap.</i>	<i>Art.</i>	<i>Descrizione</i>	<i>Importo 2018</i>	<i>Importo 2019</i>	<i>Importo 2020</i>
32603	315	CONTRATTI DI SERVIZIO PUBBLICO	750.000,00	750.000,00	800.000,00
		PART.GEDI.004 - Servizio di gestione e manutenzione ordinaria degli impianti di sollevamento delle acque bianche della Terraferma	750.000,00	750.000,00	800.000,00

<i>Cap.</i>	<i>Art.</i>	<i>Descrizione</i>	<i>Importo 2018</i>	<i>Importo 2019</i>	<i>Importo 2020</i>
32603	609	MANUTENZIONE ORDINARIA E RIPARAZIONI BENI IMMOBILI	100.000,00	100.000,00	100.000,00
		TRAS.GEDI.075 - Protocollo di intesa con Consorzio Acque Risorgive per manutenzione rete idraulica minore	100.000,00	100.000,00	100.000,00

Spese correnti per centro di costo 0335 - VERDE PUBBLICO E RIFIUTI

<i>Spese di gestione a responsabilità diretta</i>							
			<i>Previsione</i>				
<i>Cap.</i>	<i>Art.</i>	<i>Descrizione</i>	<i>2018 Competenza</i>	<i>2018 Cassa</i>	<i>2019 Competenza</i>	<i>2020 Competenza</i>	<i>Responsabile</i>
33503	1	PRESTAZIONI PROFESSIONALI E SPECIALISTICHE	15.169,24	15.169,24	0,00	0,00	Dirigenti Lavori Pubblici
33503	11	GIORNALI, RIVISTE E PUBBLICAZIONI	100,00	80,00	100,00	100,00	Dirigenti Lavori Pubblici
33503	12	ALTRI BENI DI CONSUMO	4.900,00	3.941,33	4.900,00	4.900,00	Dirigenti Lavori Pubblici
33503	29	MANUTENZIONE ORDINARIA E RIPARAZIONI	5.955,80	4.764,64	5.955,80	5.955,80	Dirigenti Lavori Pubblici
33503	99	ALTRI SERVIZI	50.000,00	40.000,00	50.000,00	50.000,00	Dirigenti Lavori Pubblici
33503	215	CONTRATTI DI SERVIZIO PUBBLICO	4.252.000,00	5.352.000,00	4.252.000,00	4.252.000,00	Dirigenti Lavori Pubblici
33503	415	CONTRATTI DI SERVIZIO PUBBLICO	704.680,00	820.000,00	704.680,00	704.680,00	Dirigenti Lavori Pubblici
33503	515	CONTRATTI DI SERVIZIO PUBBLICO	20.000,00	20.000,00	20.000,00	20.000,00	Dirigenti Lavori Pubblici
33503	609	MANUTENZIONE ORDINARIA E RIPARAZIONI BENI IMMOBILI	59.830,76	59.830,76	75.000,00	75.000,00	Dirigenti Lavori Pubblici
		TOTALE MACROAGGREGATO ACQUISTO DI BENI E SERVIZI	5.112.635,80	6.315.785,97	5.112.635,80	5.112.635,80	
33510	999	ALTRE SPESE CORRENTI N.A.C.	1.340.392,84	1.340.392,84	1.340.392,84	1.340.392,84	Dirigenti Lavori Pubblici
		TOTALE MACROAGGREGATO ALTRE SPESE CORRENTI	1.340.392,84	1.340.392,84	1.340.392,84	1.340.392,84	
	TOT.	SPESE DI GESTIONE A RESPONSABILITÀ DIRETTA	6.453.028,64	7.656.178,81	6.453.028,64	6.453.028,64	

Spese correnti per centro di costo 0335 - VERDE PUBBLICO E RIFIUTI

<i>Spese di funzionamento trasversali</i>							
			<i>Previsione</i>				
<i>Cap.</i>	<i>Art.</i>	<i>Descrizione</i>	<i>2018 Competenza</i>	<i>2018 Cassa</i>	<i>2019 Competenza</i>	<i>2020 Competenza</i>	<i>Responsabile</i>
33510	401	PREMI DI ASSICURAZIONE CONTRO I DANNI	59.421,00	59.421,00	84.340,00	84.340,00	Dirigenti Servizi amministrativi e affari generali
		TOTALE MACROAGGREGATO ALTRE SPESE CORRENTI	59.421,00	59.421,00	84.340,00	84.340,00	
	TOT.	SPESE DI FUNZIONAMENTO TRASVERSALI	59.421,00	59.421,00	84.340,00	84.340,00	

Voci di spesa corrente con dettaglio per centro di costo 0335

<i>Cap.</i>	<i>Art.</i>	<i>Descrizione</i>	<i>Importo 2018</i>	<i>Importo 2019</i>	<i>Importo 2020</i>
33503	1	PRESTAZIONI PROFESSIONALI E SPECIALISTICHE	15.169,24	0,00	0,00
		SECI.GEDI.272 - Monitoraggio alberi e analisi sulla stabilita' delle alberature presso gli scoperti degli impianti sportivi di Terraferma e Venezia centro storico, isole	15.169,24	0,00	0,00
<i>Cap.</i>	<i>Art.</i>	<i>Descrizione</i>	<i>Importo 2018</i>	<i>Importo 2019</i>	<i>Importo 2020</i>
33503	11	GIORNALI, RIVISTE E PUBBLICAZIONI	100,00	100,00	100,00
		UFF.GEDI.073 - spese per pubblicazioni tecniche	100,00	100,00	100,00
<i>Cap.</i>	<i>Art.</i>	<i>Descrizione</i>	<i>Importo 2018</i>	<i>Importo 2019</i>	<i>Importo 2020</i>
33503	12	ALTRI BENI DI CONSUMO	4.900,00	4.900,00	4.900,00
		UFF.GEDI.072 - spese per beni di consumo, servizi, abbonamenti	4.900,00	4.900,00	4.900,00
<i>Cap.</i>	<i>Art.</i>	<i>Descrizione</i>	<i>Importo 2018</i>	<i>Importo 2019</i>	<i>Importo 2020</i>
33503	29	MANUTENZIONE ORDINARIA E RIPARAZIONI	5.955,80	5.955,80	5.955,80
		SECI.GEDI.104 - spese per manutenzioni verde pubblico	5.955,80	5.955,80	5.955,80
<i>Cap.</i>	<i>Art.</i>	<i>Descrizione</i>	<i>Importo 2018</i>	<i>Importo 2019</i>	<i>Importo 2020</i>
33503	99	ALTRI SERVIZI	50.000,00	50.000,00	50.000,00
		SECI.GEDI.105 - attivita' specialistiche Verde Pubblico	50.000,00	50.000,00	50.000,00
<i>Cap.</i>	<i>Art.</i>	<i>Descrizione</i>	<i>Importo 2018</i>	<i>Importo 2019</i>	<i>Importo 2020</i>
33503	215	CONTRATTI DI SERVIZIO PUBBLICO	4.252.000,00	4.252.000,00	4.252.000,00
		PART.GEDI.011 - Servizio verde pubblico	4.252.000,00	4.252.000,00	4.252.000,00
<i>Cap.</i>	<i>Art.</i>	<i>Descrizione</i>	<i>Importo 2018</i>	<i>Importo 2019</i>	<i>Importo 2020</i>
33503	415	CONTRATTI DI SERVIZIO PUBBLICO	704.680,00	704.680,00	704.680,00
		PART.GEDI.008 - Manutenzione scoperti scolastici	704.680,00	704.680,00	704.680,00

Voci di spesa corrente con dettaglio per centro di costo 0335

<i>Cap.</i>	<i>Art.</i>	<i>Descrizione</i>	<i>Importo 2018</i>	<i>Importo 2019</i>	<i>Importo 2020</i>
33503	515	CONTRATTI DI SERVIZIO PUBBLICO	20.000,00	20.000,00	20.000,00
		PART.GEDI.009 - Servizio di noleggio WC	20.000,00	20.000,00	20.000,00

<i>Cap.</i>	<i>Art.</i>	<i>Descrizione</i>	<i>Importo 2018</i>	<i>Importo 2019</i>	<i>Importo 2020</i>
33503	609	MANUTENZIONE ORDINARIA E RIPARAZIONI BENI IMMOBILI	59.830,76	75.000,00	75.000,00
		SECI.GEDI.106 - Manutenzioni ordinarie alberi scoperti sportivi	59.830,76	75.000,00	75.000,00

<i>Cap.</i>	<i>Art.</i>	<i>Descrizione</i>	<i>Importo 2018</i>	<i>Importo 2019</i>	<i>Importo 2020</i>
33510	999	ALTRE SPESE CORRENTI N.A.C.	1.340.392,84	1.340.392,84	1.340.392,84
		PART.GEDI.010 - Riconciliazione debiti societa' controllate (Veritas)	1.340.392,84	1.340.392,84	1.340.392,84

Spese correnti per centro di costo 8270 - PON METRO - MOBILITA' URBANA

<i>Spese di gestione a responsabilità diretta</i>							
			<i>Previsione</i>				
<i>Cap.</i>	<i>Art.</i>	<i>Descrizione</i>	<i>2018 Competenza</i>	<i>2018 Cassa</i>	<i>2019 Competenza</i>	<i>2020 Competenza</i>	<i>Responsabile</i>
827003	1	PRESTAZIONI PROFESSIONALI E SPECIALISTICHE	14.400,00	18.000,00	7.200,00	0,00	Dirigenti Lavori Pubblici
827003	29	MANUTENZIONE ORDINARIA E RIPARAZIONI	615,00	615,00	0,00	0,00	Dirigenti Lavori Pubblici
827003	99	ALTRI SERVIZI	10.692,50	10.692,50	1.140,74	0,00	Dirigenti Lavori Pubblici
		TOTALE MACROAGGREGATO ACQUISTO DI BENI E SERVIZI	25.707,50	29.307,50	8.340,74	0,00	
	TOT.	SPESE DI GESTIONE A RESPONSABILITÀ DIRETTA	25.707,50	29.307,50	8.340,74	0,00	

Voci di spesa corrente con dettaglio per centro di costo 8270

<i>Cap.</i>	<i>Art.</i>	<i>Descrizione</i>	<i>Importo 2018</i>	<i>Importo 2019</i>	<i>Importo 2020</i>
827003	1	PRESTAZIONI PROFESSIONALI E SPECIALISTICHE	14.400,00	7.200,00	0,00
		ENTE.223B.001 - Incarico a un esperto in mobilita' scolastica	14.400,00	7.200,00	0,00

<i>Cap.</i>	<i>Art.</i>	<i>Descrizione</i>	<i>Importo 2018</i>	<i>Importo 2019</i>	<i>Importo 2020</i>
827003	29	MANUTENZIONE ORDINARIA E RIPARAZIONI	615,00	0,00	0,00
		SECI.223B.001 - piccoli interventi per rendere piu' sicuro a bici e pedoni l'accesso a scuola	615,00	0,00	0,00

<i>Cap.</i>	<i>Art.</i>	<i>Descrizione</i>	<i>Importo 2018</i>	<i>Importo 2019</i>	<i>Importo 2020</i>
827003	99	ALTRI SERVIZI	10.692,50	1.140,74	0,00
		SECI.223B.002 - Servizi per comunicazione operazione per processo partecipazione delle scuole	2.000,00	1.140,74	0,00
		SECI.223B.003 - Servizio di facilitazione per processo partecipativo delle scuole	8.692,50	0,00	0,00

Entrate correnti per direzione e centro di costo

			Previsione				
Cap.	Art.	Descrizione	2018 Competenza	2018 Cassa	2019 Competenza	2020 Competenza	Responsabile
310329	71	CANONE CONCESSORIO PER IL SERVIZIO DISTRIBUZIONE DEL GAS	610.000,00	1.220.000,00	610.000,00	610.000,00	Direttore Lavori Pubblici
		TOTALE CdC 0071 - OPERE DI URBANIZZAZIONE, CIMITERI E FORTI	610.000,00	1.220.000,00	610.000,00	610.000,00	
350214	72	RIMBORSI VARI	10.000,00	10.000,00	10.000,00	10.000,00	Direttore Lavori Pubblici
		TOTALE CdC 0072 - ESPROPRI	10.000,00	10.000,00	10.000,00	10.000,00	
310206	250	DIRITTI DI VISURA E COPIA DOCUMENTI	100,00	100,00	100,00	100,00	Direttore Lavori Pubblici
		TOTALE CdC 0250 - PIANIFICAZIONE MOBILITA' E INFRASTRUTTURE	100,00	100,00	100,00	100,00	
200103	265	TRASFERIMENTI DALLO STATO PATTO PER VENEZIA	200.000,00	200.000,00	0,00	0,00	Direttore Lavori Pubblici
200180	265	PROVENTI DA SPONSORIZZAZIONI	297.141,46	297.141,46	0,00	0,00	Direttore Lavori Pubblici
		TOTALE CdC 0265 - VIABILITA' VENEZIA E INTERVENTI EBA	497.141,46	497.141,46	0,00	0,00	
310227	280	PROVENTI DA IMPIANTI FOTOVOLTAICI	20.000,00	20.000,00	20.000,00	20.000,00	Direttore Lavori Pubblici
		TOTALE CdC 0280 - ILLUMINAZIONE PUBBLICA	20.000,00	20.000,00	20.000,00	20.000,00	
TOT.	DIR.	07 - Direzione Lavori Pubblici	1.137.241,46	1.747.241,46	640.100,00	640.100,00	

Voci di entrata corrente con dettaglio per centro di costo 0071

<i>Cap.</i>	<i>Art.</i>	<i>Descrizione</i>	<i>Importo 2018</i>	<i>Importo 2019</i>	<i>Importo 2020</i>
310329	71	CANONE CONCESSIONARIO PER IL SERVIZIO DISTRIBUZIONE DEL GAS	610.000,00	610.000,00	610.000,00
		canone concessorio annuale per il servizio di distribuzione del gas	610.000,00	610.000,00	610.000,00

Voci di entrata corrente con dettaglio per centro di costo 0072

<i>Cap.</i>	<i>Art.</i>	<i>Descrizione</i>	<i>Importo 2018</i>	<i>Importo 2019</i>	<i>Importo 2020</i>
350214	72	RIMBORSI VARI	10.000,00	10.000,00	10.000,00
		Rimborsi su attivita' espropriativa su richiesta di soggetti terzi giusta delibera di Giunta Comunale n. 326 del 12.07.2013	10.000,00	10.000,00	10.000,00

Voci di entrata corrente con dettaglio per centro di costo 0250

<i>Cap.</i>	<i>Art.</i>	<i>Descrizione</i>	<i>Importo 2018</i>	<i>Importo 2019</i>	<i>Importo 2020</i>
310206	250	DIRITTI DI VISURA E COPIA DOCUMENTI	100,00	100,00	100,00
		richieste di accesso agli atti procedimenti amministrativi vari	100,00	100,00	100,00

Voci di entrata corrente con dettaglio per centro di costo 0265

<i>Cap.</i>	<i>Art.</i>	<i>Descrizione</i>	<i>Importo 2018</i>	<i>Importo 2019</i>	<i>Importo 2020</i>
200103	265	TRASFERIMENTI DALLO STATO PATTO PER VENEZIA	100.000,00	0,00	0,00
		Trasferimento dello Stato Patto per Venezia	100.000,00	0,00	0,00

<i>Cap.</i>	<i>Art.</i>	<i>Descrizione</i>	<i>Importo 2018</i>	<i>Importo 2019</i>	<i>Importo 2020</i>
200180	265	PROVENTI DA SPONSORIZZAZIONI	19.800,00	0,00	0,00
		Sponsorizzazione per restauro pavimento Sala del Piovego - palazzo Ducale	19.800,00	0,00	0,00

Voci di entrata corrente con dettaglio per centro di costo 0280

<i>Cap.</i>	<i>Art.</i>	<i>Descrizione</i>	<i>Importo 2018</i>	<i>Importo 2019</i>	<i>Importo 2020</i>
310227	280	PROVENTI DA IMPIANTI FOTOVOLTAICI	20.000,00	20.000,00	20.000,00
		proventi da gestore impianti fotovoltaici	20.000,00	20.000,00	20.000,00

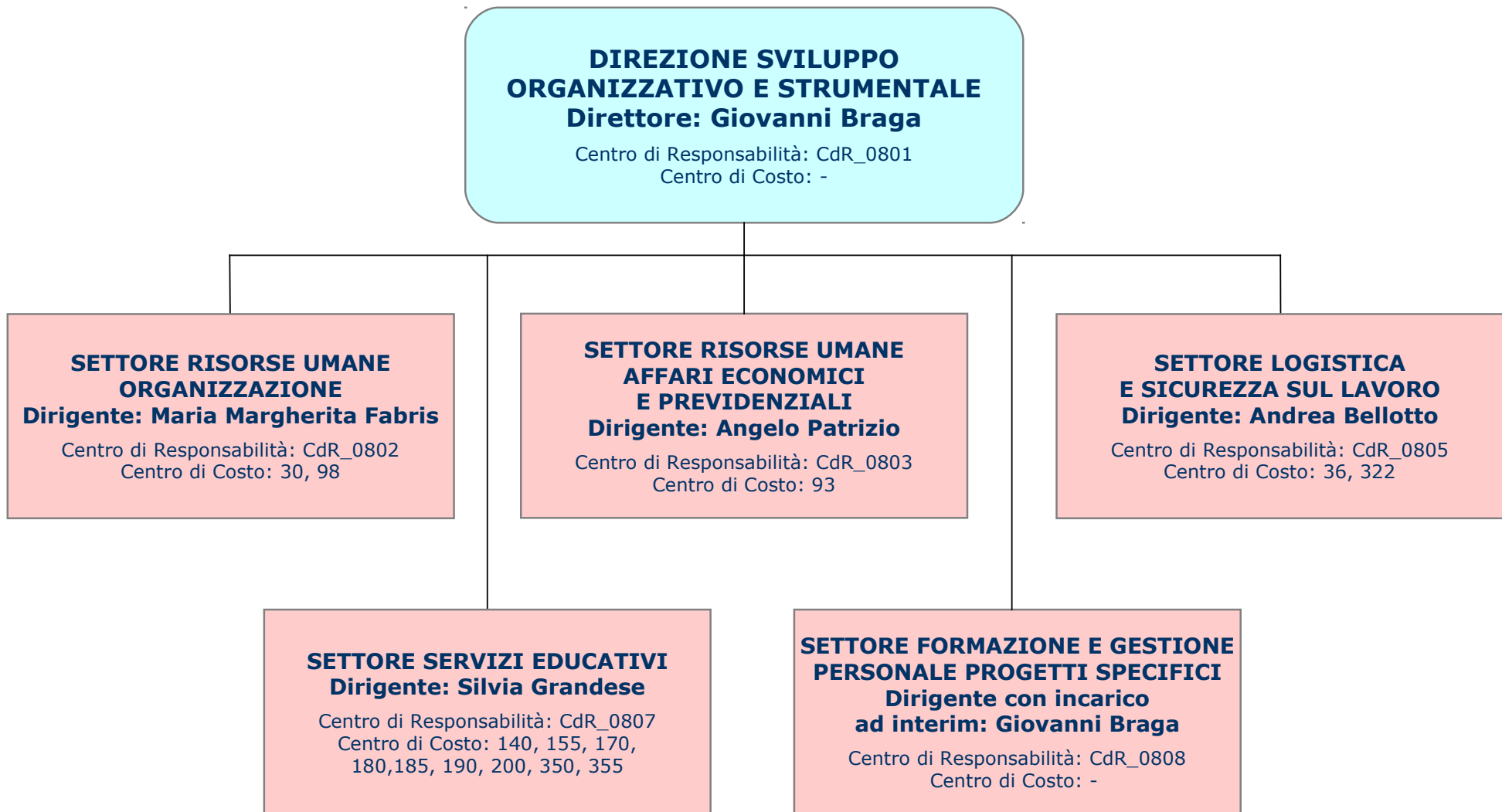

PERSONALE DI RUOLO IN SERVIZIO
(dati al 31/12/2017)

Centro di Responsabilità	Centro di Costo	A	B	C	D	Dirigente	Valore Assoluto	Composizione %
CdR_0801 Direzione Sviluppo Organizzativo e Strumentale	30 Risorse umane organizzazione		1		3	1	5	0,78%
	TOTALE		1		3	1	5	0,78%
CdR_0802 Risorse Umane Organizzazione	30 Risorse umane organizzazione		8	10	9	1	28	4,36%
	98 Servizio Civile			2	4		6	0,93%
	TOTALE		8	12	13	1	34	5,30%
CdR_0803 Risorse Umane Affari Economici e Previdenziali	30 Risorse umane organizzazione		3	9	8	1	21	3,27%
	TOTALE		3	9	8	1	21	3,27%
CdR_0805 Logistica e Sicurezza sul Lavoro	36 Logistica		14	4	3		21	3,27%
	322 Prevenzione e protezione		3	6	3	1	13	2,02%
	TOTALE		17	10	6	1	34	5,30%
CdR_0807 Servizi Educativi	140 Scuola dell'infanzia			142	1		143	22,27%
	180 Servizi scolastici e consulta per la pubblica istruzione	1	11	50	21	1	84	13,08%
	190 Servizi educativi		3	18	6		27	4,21%
	200 Trasporti scolastici		2	1	1		4	0,62%
	350 Asili nido		1	227	3		231	35,98%
	TOTALE	1	17	438	32	1	489	76,17%
CdR_0808 Formazione e Gestione Personale Progetti Specifici	30 Risorse umane organizzazione	1	19	25	14		59	9,19%
	TOTALE	1	19	25	14		59	9,19%
TOTALE		2	65	494	76	5	642	

BENI STRUMENTALI MOBILI (dati al 31/12/2017)

CdR	SETTORE	Responsabile	CdC	Descrizione CdC	Descrizione Bene	n° beni	n° beni non ammortizzati	Costo	Costo da ammortizzare			
CdR_0801	Direzione Sviluppo Organizzativo e Strumentale	Giovanni Braga	30	Risorse umane organizzazione	Mobili e arredi	764		213.322,34	-			
					Attrezzature scientifiche e sanitarie	48		40.603,50	-			
					Macchine per ufficio	29		15.463,47	-			
					Hardware	1		372,00	-			
					TOTALE	842		269.761,31	-			
CdR_0802	Risorse Umane Organizzazione	Maria Margherita Fabris	30	Risorse umane organizzazione	Mezzi di trasporto ad uso civile, di sicurezza e ordine pubblico	1		-	-			
					Mobili e arredi	124	1	27.540,35	149,43			
					Attrezzature scientifiche e sanitarie	13	3	10.574,71	503,80			
					Macchine per ufficio	6		1.290,54	-			
					Hardware	7		5.330,52	-			
TOTALE	151	4	44.736,12	653,23								
CdR_0803	Risorse Umane Affari Economici e Previdenziali	Angelo Patrizio	30	Risorse umane organizzazione	Mobili e arredi	1		514,18	-			
					Macchine per ufficio	2		364,54	-			
					TOTALE	3		878,72	-			
CdR_0805	Logistica e Sicurezza sul Lavoro	Andrea Bellotto	36	Logistica	Mezzi di trasporto ad uso civile, di sicurezza e ordine pubblico	13		251.476,81	-			
					Mobili e arredi	1.148		206.887,77	-			
					Attrezzature scientifiche e sanitarie	83	3	82.884,37	4.833,46			
					Macchine per ufficio	21		11.467,93	-			
					Hardware	6		1.170,57	-			
			TOTALE	1.271	3	553.887,45	4.833,46					
			322	Prevenzione e protezione				Software	1		-	-
								Mobili e arredi	12		2.586,67	-
								Attrezzature scientifiche e sanitarie	12		1.379,72	-
								Macchine per ufficio	4		1.116,86	-
								Hardware	2		130,00	-
			TOTALE	31		5.213,25	-					
			140	Scuola dell'infanzia				Mobili e arredi	16.587	45	2.118.172,04	18.055,66
Attrezzature scientifiche e sanitarie	1.293	51						527.684,96	19.759,62			
Macchine per ufficio	70							26.054,86	-			
Hardware	26							7.032,12	-			
TOTALE	17.976	96						2.678.943,98	37.815,28			
155	Scuola primaria e secondaria				Mobili e arredi	49.462	203	3.456.602,33	41.582,44			
					Attrezzature scientifiche e sanitarie	1.970	35	301.480,11	8.046,27			
					Macchine per ufficio	136	1	138.686,30	115,66			
					Hardware	2		553,22	-			
					TOTALE	51.570	239	3.897.321,96	49.744,37			
170	Attività integrative				Mobili e arredi	79		6.264,61	-			
					Attrezzature scientifiche e sanitarie	6		1.394,00	-			
					Macchine per ufficio	3		1.833,57	-			
					Hardware	1		-	-			
					TOTALE	89		9.492,18	-			
CdR_0807	Servizi Educativi	Silvia Grandese	180	Servizi scolastici e consulta per la pubblica istruzione	Mezzi di trasporto ad uso civile, di sicurezza e ordine pubblico	2		16.956,58	-			
					Mobili e arredi	611		146.379,52	-			
					Attrezzature scientifiche e sanitarie	122		54.622,89	-			
					Macchine per ufficio	31		6.226,23	-			
					Hardware	61		26.313,99	-			
TOTALE	827		250.499,21	-								
185	Refezioni scolastiche				Mobili e arredi	962		447.947,86	-			
					Attrezzature scientifiche e sanitarie	628	29	1.093.286,84	48.340,87			
					Macchine per ufficio	8		3.402,54	-			
					Hardware	6		2.031,40	-			
					TOTALE	1.604	29	1.546.668,64	48.340,87			

CdR	SETTORE	Responsabile	CdC	Descrizione CdC	Descrizione Bene	n° beni	n° beni non ammortizzati	Costo	Costo da ammortizzare
CdR_0807	Servizi Educativi	Silvia Grandese	190 Servizi educativi	Mezzi di trasporto ad uso civile, di sicurezza e ordine pubblico	2		344,77	-	
				Mobili e arredi	1.020	1	158.280,20	291,92	
				Attrezzature scientifiche e sanitarie	93		61.837,82	-	
				Macchine per ufficio	32	1	9.106,58	25,45	
				Hardware	26		11.672,62	-	
			TOTALE	1.173	2	241.241,99	317,37		
			200 Trasporti scolastici	Mezzi di trasporto ad uso civile, di sicurezza e ordine pubblico	2	1	19.739,51	0,01	
				Mobili e arredi	78		6.520,56	-	
				Attrezzature scientifiche e sanitarie	2		421,20	-	
				Macchine per ufficio	3		1.105,27	-	
				Hardware	21		923,51	-	
			TOTALE	106	1	28.710,05	0,01		
			350 Asili nido	Mobili e arredi	5.661	113	1.378.890,49	31.221,79	
				Attrezzature scientifiche e sanitarie	1.422	120	986.864,08	107.898,86	
				Macchine per ufficio	82	1	25.067,50	48,61	
Hardware	48			17.703,04	-				
Armi	7			1.890,00	-				
TOTALE	7.220	234	2.410.415,11	139.169,26					
CdR_0808	Formazione e Gestione Personale Progetti Specifici	Giovanni Braga	30 Risorse umane organizzazione	Mobili e arredi	270		30.343,72	-	
				Attrezzature scientifiche e sanitarie	26	7	9.001,51	2.828,74	
				Macchine per ufficio	2		230,68	-	
				TOTALE	298	7	39.575,91	2.828,74	
TOTALE						83.161	615	11.977.345,88	283.702,59

BENI STRUMENTALI INFORMATICI (dati al 31/12/2017)

Responsabile	Centro di costo	n° Hub - Router	n° macchine fotografiche	n° monitor	n° mouse verticali	n° pc - notebook - netbook	n° scanner - stampanti - plotter	n° scanner - stampanti - plotter - di Rete	n° sistemi esterni di archiviazione	n° ups	n° video proiettori	Totale complessivo
CdR_0801	Giovanni Braga	30 RISORSE UMANE ORGANIZZAZIONE		3		4						7
			TOTALE	3	4	7						
CdR_0802	Maria Margherita Fabris	30 RISORSE UMANE ORGANIZZAZIONE		27		30	8					65
			98 SERVIZIO CIVILE		5		7	2	1			15
				TOTALE	32	37	10	1	80			
CdR_0803	Angelo Patrizio	30 RISORSE UMANE ORGANIZZAZIONE		23		17	2	11				53
			TOTALE	23	17	2	11	53				
CdR_0805	Andrea Bellotto	36 LOGISTICA		10		12	1					23
			322 PREVENZIONE E PROTEZIONE		15		18	4				37
				TOTALE	25	30	5	60				
CdR_0807	Silvia Grandese	140 SCUOLA DELL'INFANZIA		5		4						9
			180 SERVIZI SCOLASTICI E CONSULTA PER LA PUBBLICA ISTRUZIONE		69		80	17				166
				190 SERVIZI EDUCATIVI	1	20		24	14	1		60
			200 TRASPORTI SCOLASTICI			4		4	4			12
			350 ASILI NIDO			4		7	3			14
TOTALE	1	102	119	38	1	1	261					
CdR_0808	Giovanni Braga	30 RISORSE UMANE ORGANIZZAZIONE		57		61	22	1		1	142	
			TOTALE	57	61	22	1	1	142			
TOTALE		1	242	268	77	14	1	1	603			

DIREZIONE 8

SVILUPPO ORGANIZZATIVO E STRUMENTALE

CdR	Responsabile	SPESE CORRENTI		2018		2019	2020
		Cdc	Descrizione	Competenza	Cassa	Competenza	Competenza
CdR_0801	Braga Giovanni						
CdR_0802	Fabris Maria Margherita	30	RISORSE UMANE ORGANIZZAZIONE	8.578.751,74	4.456.620,48	7.103.069,00	7.103.069,00
		98	SERVIZIO CIVILE	59.763,00	63.435,32	70.555,00	63.168,00
CdR_0803	Patrizio Angelo	93	SPESE DI PERSONALE	115.831.171,34	111.337.658,88	106.284.748,80	104.408.291,80
CdR_0805	Bellotto Andrea	36	LOGISTICA	225.000,00	265.439,92	225.000,00	125.000,00
		322	PREVENZIONE E PROTEZIONE	175.334,67	153.851,20	151.094,00	151.094,00
CdR_0807	Grandese Silvia	140	SCUOLA DELL'INFANZIA	5.618.117,83	6.376.655,86	5.621.972,83	5.617.972,83
		155	SCUOLA PRIMARIA E SECONDARIA	1.194.031,70	1.203.007,61	1.190.581,70	1.190.581,70
		170	ATTIVITA' INTEGRATIVE	721.020,92	769.017,92	664.000,00	664.000,00
		180	SERVIZI SCOLASTICI E CONSULTA PER LA PUBBLICA ISTRUZIONE	13.109,20	13.109,20	15.709,00	15.709,00
		185	REFEZIONI SCOLASTICHE	2.675.000,00	2.875.000,00	2.675.000,00	2.675.000,00
		190	SERVIZI EDUCATIVI	33.290,00	35.791,70	36.171,00	36.171,00
		200	TRASPORTI SCOLASTICI	1.114.133,00	1.311.302,37	1.135.489,00	1.136.495,00
		350	ASILI NIDO	7.082.782,49	7.333.753,31	7.148.885,09	7.148.885,09
		355	INTERVENTI AI SENSI DELLA L. 285	1.433.626,41	1.570.229,59	547.000,00	547.000,00
CdR_0808	Braga Giovanni						
	TOTALE			144.755.132,30	137.764.873,36	132.869.275,42	130.882.437,42
		di cui:	- di gestione a responsabilità diretta	20.074.001,22	21.634.463,94	19.049.608,28	19.039.227,28
			- di funzionamento trasversale	124.681.131,08	116.130.409,42	113.819.667,14	111.843.210,14

CdR	Responsabile	ENTRATE CORRENTI		2018		2019	2020
		Cdc	Descrizione	Competenza	Cassa	Competenza	Competenza
CdR_0801	Braga Giovanni						
CdR_0802	Fabris Maria Margherita	30	RISORSE UMANE ORGANIZZAZIONE	1.956.700,00	1.956.700,00	1.421.600,00	1.421.600,00
		98	SERVIZIO CIVILE	34.040,00	34.040,00	34.760,00	34.400,00
CdR_0803	Patrizio Angelo	93	SPESE DI PERSONALE	0,00	0,00	0,00	0,00
CdR_0805	Bellotto Andrea	36	LOGISTICA	0,00	0,00	0,00	0,00
		322	PREVENZIONE E PROTEZIONE	0,00	0,00	0,00	0,00
CdR_0807	Grandese Silvia	140	SCUOLA DELL'INFANZIA	956.000,00	956.000,00	950.000,00	950.000,00
		155	SCUOLA PRIMARIA E SECONDARIA	0,00	0,00	0,00	0,00

DIREZIONE 8

SVILUPPO ORGANIZZATIVO E STRUMENTALE

CdR	Responsabile	ENTRATE CORRENTI		2018		2019	2020
		Cdc	Descrizione	Competenza	Cassa	Competenza	Competenza
		170	ATTIVITA' INTEGRATIVE	186.975,47	186.975,47	180.000,00	180.000,00
		180	SERVIZI SCOLASTICI E CONSULTA PER LA PUBBLICA ISTRUZIONE	0,00	0,00	0,00	0,00
		185	REFEZIONI SCOLASTICHE	225.000,00	225.000,00	225.000,00	225.000,00
		190	SERVIZI EDUCATIVI	10.000,00	10.000,00	10.000,00	10.000,00
		200	TRASPORTI SCOLASTICI	130.000,00	130.000,00	130.000,00	130.000,00
		350	ASILI NIDO	2.650.000,00	3.452.562,11	2.650.000,00	2.650.000,00
		355	INTERVENTI AI SENSI DELLA L. 285	547.000,00	547.000,00	547.000,00	547.000,00
CdR_0808	Braga Giovanni		
		TOTALE		6.695.715,47	7.498.277,58	6.148.360,00	6.148.000,00

CdR_0801 Direzione Sviluppo Organizzativo e Strumentale
 CdR_0802 Risorse Umane Organizzazione
 CdR_0803 Risorse Umane Affari Economici e Previdenziali
 CdR_0805 Logistica e Sicurezza sul Lavoro
 CdR_0807 Servizi Educativi
 CdR_0808 Formazione e Gestione Personale Progetti Specifici

Spese correnti per centro di costo 0030 - RISORSE UMANE ORGANIZZAZIONE

<i>Spese di gestione a responsabilità diretta</i>							
			<i>Previsione</i>				
<i>Cap.</i>	<i>Art.</i>	<i>Descrizione</i>	<i>2018 Competenza</i>	<i>2018 Cassa</i>	<i>2019 Competenza</i>	<i>2020 Competenza</i>	<i>Responsabile</i>
3003	1	PRESTAZIONI PROFESSIONALI E SPECIALISTICHE	13.200,00	22.000,00	0,00	0,00	Dirigenti Sviluppo organizzativo e strumentale
3003	11	GIORNALI, RIVISTE E PUBBLICAZIONI	6.000,00	6.169,34	2.000,00	2.000,00	Dirigenti Sviluppo organizzativo e strumentale
3003	12	ALTRI BENI DI CONSUMO	5.500,00	5.500,00	5.500,00	5.500,00	Dirigenti Sviluppo organizzativo e strumentale
3003	27	UTILIZZO BENI DI TERZI	35.000,00	44.122,00	29.000,00	29.000,00	Dirigenti Sviluppo organizzativo e strumentale
3003	28	SERVIZI SANITARI	110.000,00	110.000,00	15.000,00	15.000,00	Dirigenti Sviluppo organizzativo e strumentale
3003	29	MANUTENZIONE ORDINARIA E RIPARAZIONI	2.000,00	2.000,00	2.000,00	2.000,00	Dirigenti Sviluppo organizzativo e strumentale
3003	99	ALTRI SERVIZI	60.000,00	51.200,00	35.000,00	35.000,00	Dirigenti Sviluppo organizzativo e strumentale
3003	204	ACQUISTO DI SERVIZI PER FORMAZIONE E ADDESTRAMENTO	118.914,20	118.914,20	120.000,00	120.000,00	Dirigenti Sviluppo organizzativo e strumentale
3003	912	ALTRE FORME DI LAVORO FLESSIBILE	10.000,00	10.000,00	10.000,00	10.000,00	Dirigenti Sviluppo organizzativo e strumentale
		TOTALE MACROAGGREGATO ACQUISTO DI BENI E SERVIZI	360.614,20	369.905,54	218.500,00	218.500,00	
3002	601	IMPOSTA REGIONALE SULLE ATTIVITÀ PRODUTTIVE (IRAP) PERSONALE COMANDATO	10.000,00	10.000,00	10.000,00	10.000,00	Dirigenti Sviluppo organizzativo e strumentale
		TOTALE MACROAGGREGATO IMPOSTE E TASSE A CARICO DELL'ENTE	10.000,00	10.000,00	10.000,00	10.000,00	
3009	94	RIMBORSI DI PARTE CORRENTE A FAMIGLIE DI SOMME NON DOVUTE O INCASSATE IN ECCESSO	0,00	280,00	0,00	0,00	Dirigenti Sviluppo organizzativo e strumentale
3009	101	RIMBORSI PER SPESE DI PERSONALE	50.000,00	90.066,54	50.000,00	50.000,00	Dirigenti Sviluppo organizzativo e strumentale

Spese correnti per centro di costo 0030 - RISORSE UMANE ORGANIZZAZIONE

<i>Spese di gestione a responsabilità diretta</i>							
			<i>Previsione</i>				
<i>Cap.</i>	<i>Art.</i>	<i>Descrizione</i>	<i>2018 Competenza</i>	<i>2018 Cassa</i>	<i>2019 Competenza</i>	<i>2020 Competenza</i>	<i>Responsabile</i>
		TOTALE MACROAGGREGATO RIMBORSI E POSTE CORRETTIVE DELLE ENTRATE	50.000,00	90.346,54	50.000,00	50.000,00	
3004	12	TRASFERIMENTI CORRENTI AD AMMINISTRAZIONI LOCALI	3.497,14	0,00	0,00	0,00	Dirigenti Sviluppo organizzativo e strumentale
		TOTALE MACROAGGREGATO TRASFERIMENTI CORRENTI	3.497,14	0,00	0,00	0,00	
	TOT.	SPESE DI GESTIONE A RESPONSABILITÀ DIRETTA	424.111,34	470.252,08	278.500,00	278.500,00	

<i>Spese di funzionamento trasversali</i>							
			<i>Previsione</i>				
<i>Cap.</i>	<i>Art.</i>	<i>Descrizione</i>	<i>2018 Competenza</i>	<i>2018 Cassa</i>	<i>2019 Competenza</i>	<i>2020 Competenza</i>	<i>Responsabile</i>
3003	202	RIMBORSO SPESE DI VIAGGIO PERSONALE	55.000,00	55.000,00	55.000,00	55.000,00	Dirigenti Servizi amministrativi e affari generali
3003	207	NOLEGGIO E LOCAZIONI DI BENI IMMOBILI	61.000,00	62.343,00	0,00	0,00	Dirigenti Servizi amministrativi e affari generali
3003	402	RIMBORSO SPESE DI VIAGGIO PERSONALE - BIGLIETTI E TESSERE CIRCOLAZIONE	36.000,00	38.020,00	36.000,00	36.000,00	Dirigenti Sviluppo organizzativo e strumentale
		TOTALE MACROAGGREGATO ACQUISTO DI BENI E SERVIZI	152.000,00	155.363,00	91.000,00	91.000,00	
3010	401	PREMI DI ASSICURAZIONE CONTRO I DANNI	1.564,00	1.564,00	2.177,00	2.177,00	Dirigenti Servizi amministrativi e affari generali
		TOTALE MACROAGGREGATO ALTRE SPESE CORRENTI	1.564,00	1.564,00	2.177,00	2.177,00	
3002	101	IMPOSTA REGIONALE SULLE ATTIVITÀ PRODUTTIVE (IRAP)	282.880,00	282.880,00	282.880,00	282.880,00	Dirigenti Finanziaria

Spese correnti per centro di costo 0030 - RISORSE UMANE ORGANIZZAZIONE

<i>Spese di funzionamento trasversali</i>							
			<i>Previsione</i>				
<i>Cap.</i>	<i>Art.</i>	<i>Descrizione</i>	<i>2018 Competenza</i>	<i>2018 Cassa</i>	<i>2019 Competenza</i>	<i>2020 Competenza</i>	<i>Responsabile</i>
		TOTALE MACROAGGREGATO IMPOSTE E TASSE A CARICO DELL'ENTE	282.880,00	282.880,00	282.880,00	282.880,00	
3001	101	RETRIBUZIONI IN DENARO	4.321.244,54	983.936,54	3.328.000,00	3.328.000,00	Dirigenti Sviluppo organizzativo e strumentale
3001	102	ALTRE SPESE PER IL PERSONALE - CONTRIBUTO STRUTTURE RICREATIVE	10.330,00	10.330,00	10.330,00	10.330,00	Dirigenti Sviluppo organizzativo e strumentale
3001	201	CONTRIBUTI SOCIALI EFFETTIVI A CARICO DELL'ENTE	1.108.439,86	274.112,86	832.000,00	832.000,00	Dirigenti Sviluppo organizzativo e strumentale
3001	202	ONERI PER IL PERSONALE IN QUIESCENZA E ALTRI CONTRINUTI SOCIALI	1.018.182,00	1.018.182,00	1.018.182,00	1.018.182,00	Dirigenti Sviluppo organizzativo e strumentale
3001	601	RETRIBUZIONI IN DENARO PERSONALE IN COMANDO	500.000,00	500.000,00	500.000,00	500.000,00	Dirigenti Sviluppo organizzativo e strumentale
3001	701	CONTRIBUTI SOCIALI EFFETTIVI A CARICO DELL'ENTE PERSONALE IN COMANDO	140.000,00	140.000,00	140.000,00	140.000,00	Dirigenti Sviluppo organizzativo e strumentale
3001	902	ASSEGNI FAMILIARI	620.000,00	620.000,00	620.000,00	620.000,00	Dirigenti Sviluppo organizzativo e strumentale
		TOTALE MACROAGGREGATO REDDITI DA LAVORO DIPENDENTE	7.718.196,40	3.546.561,40	6.448.512,00	6.448.512,00	
	TOT.	SPESE DI FUNZIONAMENTO TRASVERSALI	8.154.640,40	3.986.368,40	6.824.569,00	6.824.569,00	

Voci di spesa corrente con dettaglio per centro di costo 0030

<i>Cap.</i>	<i>Art.</i>	<i>Descrizione</i>	<i>Importo 2018</i>	<i>Importo 2019</i>	<i>Importo 2020</i>
3003	1	PRESTAZIONI PROFESSIONALI E SPECIALISTICHE	13.200,00	0,00	0,00
		RIAC.RR17.001 - spese finanziate con fondo pluriennale vincolato da riaccertamento 2017	13.200,00	0,00	0,00

<i>Cap.</i>	<i>Art.</i>	<i>Descrizione</i>	<i>Importo 2018</i>	<i>Importo 2019</i>	<i>Importo 2020</i>
3003	11	GIORNALI, RIVISTE E PUBBLICAZIONI	6.000,00	2.000,00	2.000,00
		UFF.GEDI.150 - Spese per pubblicita procedure concorsuali/selettive pubbliche	6.000,00	2.000,00	2.000,00

<i>Cap.</i>	<i>Art.</i>	<i>Descrizione</i>	<i>Importo 2018</i>	<i>Importo 2019</i>	<i>Importo 2020</i>
3003	12	ALTRI BENI DI CONSUMO	5.500,00	5.500,00	5.500,00
		UFF.GEDI.151 - Acquisto materiale cancelleria per procedure concorsuali/selettive pubbliche	4.000,00	4.000,00	4.000,00
		UFF.GEDI.152 - Giornali, riviste e altri beni di consumo	1.500,00	1.500,00	1.500,00

<i>Cap.</i>	<i>Art.</i>	<i>Descrizione</i>	<i>Importo 2018</i>	<i>Importo 2019</i>	<i>Importo 2020</i>
3003	27	UTILIZZO BENI DI TERZI	35.000,00	29.000,00	29.000,00
		ENTE.GEDI.028 - (tramite Mepa) gestionale per la formazione e la valutazione delle prestazioni (modifiche al sistema valutazione)	10.000,00	10.000,00	10.000,00
		ENTE.GEDI.029 - (tramite Mepa) gestionale per la formazione e la valutazione delle prestazioni (Hosting)	15.000,00	15.000,00	15.000,00
		UFF.GEDI.156 - Canone affitto sedi prove concorsuali/selettive pubbliche	10.000,00	4.000,00	4.000,00

<i>Cap.</i>	<i>Art.</i>	<i>Descrizione</i>	<i>Importo 2018</i>	<i>Importo 2019</i>	<i>Importo 2020</i>
3003	28	SERVIZI SANITARI	110.000,00	15.000,00	15.000,00
		PERS.GEDI.018 - Visite mediche candidati selezione pubblica Agente di Polizia Municipale	110.000,00	15.000,00	15.000,00

<i>Cap.</i>	<i>Art.</i>	<i>Descrizione</i>	<i>Importo 2018</i>	<i>Importo 2019</i>	<i>Importo 2020</i>
3003	29	MANUTENZIONE ORDINARIA E RIPARAZIONI	2.000,00	2.000,00	2.000,00
		SEDI.GEDI.030 - manutenzione impianti sede formazione	2.000,00	2.000,00	2.000,00

Voci di spesa corrente con dettaglio per centro di costo 0030

<i>Cap.</i>	<i>Art.</i>	<i>Descrizione</i>	<i>Importo 2018</i>	<i>Importo 2019</i>	<i>Importo 2020</i>
3003	99	ALTRI SERVIZI	60.000,00	35.000,00	35.000,00
		UFF.GEDI.153 - Liquidazione commissioni giudicatrici procedure concorsuali/selettive pubbliche	5.000,00	5.000,00	5.000,00
		UFF.GEDI.154 - Spese per procedure concorsuali categorie protette legge 68/99	5.000,00	5.000,00	5.000,00
		UFF.GEDI.155 - Preselezioni concorsi pubblici	50.000,00	25.000,00	25.000,00
<i>Cap.</i>	<i>Art.</i>	<i>Descrizione</i>	<i>Importo 2018</i>	<i>Importo 2019</i>	<i>Importo 2020</i>
3003	202	RIMBORSO SPESE DI VIAGGIO PERSONALE	55.000,00	55.000,00	55.000,00
		PERS.GEDI.019 - Rimborso spese di viaggio personale	55.000,00	55.000,00	55.000,00
<i>Cap.</i>	<i>Art.</i>	<i>Descrizione</i>	<i>Importo 2018</i>	<i>Importo 2019</i>	<i>Importo 2020</i>
3003	204	ACQUISTO DI SERVIZI PER FORMAZIONE E ADDESTRAMENTO	118.914,20	120.000,00	120.000,00
		PERS.GEDI.023 - formazione per il personale	118.914,20	120.000,00	120.000,00
<i>Cap.</i>	<i>Art.</i>	<i>Descrizione</i>	<i>Importo 2018</i>	<i>Importo 2019</i>	<i>Importo 2020</i>
3003	207	NOLEGGIO E LOCAZIONI DI BENI IMMOBILI	61.000,00	0,00	0,00
		SEDI.GEDI.038 - RISORSE UMANE - Formazione Tronchetto	61.000,00	0,00	0,00
<i>Cap.</i>	<i>Art.</i>	<i>Descrizione</i>	<i>Importo 2018</i>	<i>Importo 2019</i>	<i>Importo 2020</i>
3003	402	RIMBORSO SPESE DI VIAGGIO PERSONALE - BIGLIETTI E TESSERE CIRCOLAZIONE	36.000,00	36.000,00	36.000,00
		PERS.GEDI.021 - rimborso spese di viaggio personale dipendente	36.000,00	36.000,00	36.000,00
<i>Cap.</i>	<i>Art.</i>	<i>Descrizione</i>	<i>Importo 2018</i>	<i>Importo 2019</i>	<i>Importo 2020</i>
3003	912	ALTRE FORME DI LAVORO FLESSIBILE	10.000,00	10.000,00	10.000,00
		PERS.GEDI.022 - Stages	10.000,00	10.000,00	10.000,00

Voci di spesa corrente con dettaglio per centro di costo 0030

<i>Cap.</i>	<i>Art.</i>	<i>Descrizione</i>	<i>Importo 2018</i>	<i>Importo 2019</i>	<i>Importo 2020</i>
3009	101	RIMBORSI PER SPESE DI PERSONALE	50.000,00	50.000,00	50.000,00
		PERS.GEDI.020 - Rimborsi relativi al personale comandato presso il Comune di Venezia	50.000,00	50.000,00	50.000,00

Spese correnti per centro di costo 0036 - LOGISTICA

<i>Spese di gestione a responsabilità diretta</i>							
			<i>Previsione</i>				
<i>Cap.</i>	<i>Art.</i>	<i>Descrizione</i>	<i>2018 Competenza</i>	<i>2018 Cassa</i>	<i>2019 Competenza</i>	<i>2020 Competenza</i>	<i>Responsabile</i>
3603	29	MANUTENZIONE ORDINARIA E RIPARAZIONI	30.000,00	35.305,33	30.000,00	30.000,00	Dirigenti Sviluppo organizzativo e strumentale
3603	612	ALTRI BENI DI CONSUMO PER TRASLOCHI	5.000,00	11.000,00	5.000,00	5.000,00	Dirigenti Sviluppo organizzativo e strumentale
		TOTALE MACROAGGREGATO ACQUISTO DI BENI E SERVIZI	35.000,00	46.305,33	35.000,00	35.000,00	
	TOT.	SPESE DI GESTIONE A RESPONSABILITÀ DIRETTA	35.000,00	46.305,33	35.000,00	35.000,00	

<i>Spese di funzionamento trasversali</i>							
			<i>Previsione</i>				
<i>Cap.</i>	<i>Art.</i>	<i>Descrizione</i>	<i>2018 Competenza</i>	<i>2018 Cassa</i>	<i>2019 Competenza</i>	<i>2020 Competenza</i>	<i>Responsabile</i>
3603	813	TRASPORTI, TRASLOCHI E FACCHINAGGIO	190.000,00	219.134,59	190.000,00	90.000,00	Dirigenti Sviluppo organizzativo e strumentale
		TOTALE MACROAGGREGATO ACQUISTO DI BENI E SERVIZI	190.000,00	219.134,59	190.000,00	90.000,00	
	TOT.	SPESE DI FUNZIONAMENTO TRASVERSALI	190.000,00	219.134,59	190.000,00	90.000,00	

Voci di spesa corrente con dettaglio per centro di costo 0036

<i>Cap.</i>	<i>Art.</i>	<i>Descrizione</i>	<i>Importo 2018</i>	<i>Importo 2019</i>	<i>Importo 2020</i>
3603	29	MANUTENZIONE ORDINARIA E RIPARAZIONI	30.000,00	30.000,00	30.000,00
		SEDI.GEDI.026 - manutenzione macchinari di proprietà comunale e relativi controlli periodi obbligatori per normativa	18.000,00	18.000,00	18.000,00
		SEDI.GEDI.029 - manutenzione palchi e chioschi di proprietà comunale e relativi controlli periodi obbligatori per normativa	12.000,00	12.000,00	12.000,00

<i>Cap.</i>	<i>Art.</i>	<i>Descrizione</i>	<i>Importo 2018</i>	<i>Importo 2019</i>	<i>Importo 2020</i>
3603	612	ALTRI BENI DI CONSUMO PER TRASLOCHI	5.000,00	5.000,00	5.000,00
		SEDI.GEDI.028 - Acquisto beni per traslochi	5.000,00	5.000,00	5.000,00

<i>Cap.</i>	<i>Art.</i>	<i>Descrizione</i>	<i>Importo 2018</i>	<i>Importo 2019</i>	<i>Importo 2020</i>
3603	813	TRASPORTI, TRASLOCHI E FACCHINAGGIO	190.000,00	190.000,00	90.000,00
		SEDI.GEDI.027 - Acquisto servizi per traslochi	190.000,00	190.000,00	90.000,00

Spese correnti per centro di costo 0093 - SPESE DI PERSONALE

<i>Spese di funzionamento trasversali</i>							
			<i>Previsione</i>				
Cap.	Art.	Descrizione	2018 Competenza	2018 Cassa	2019 Competenza	2020 Competenza	Responsabile
901011	101	RETRIBUZIONI IN DENARO	5.639.265,23	5.544.177,23	5.289.634,00	5.187.733,00	Dirigenti Sviluppo organizzativo e strumentale
901011	201	CONTRIBUTI SOCIALI EFFETTIVI A CARICO DELL'ENTE	1.556.529,65	1.532.757,65	1.468.712,00	1.440.419,00	Dirigenti Sviluppo organizzativo e strumentale
901021	101	RETRIBUZIONI IN DENARO	1.749.087,45	1.589.841,54	1.524.559,00	1.495.190,00	Dirigenti Sviluppo organizzativo e strumentale
901021	201	CONTRIBUTI SOCIALI EFFETTIVI A CARICO DELL'ENTE	479.210,46	438.998,83	422.477,00	414.338,00	Dirigenti Sviluppo organizzativo e strumentale
901031	101	RETRIBUZIONI IN DENARO	2.817.642,51	2.733.369,41	2.622.364,00	2.571.846,00	Dirigenti Sviluppo organizzativo e strumentale
901031	201	CONTRIBUTI SOCIALI EFFETTIVI A CARICO DELL'ENTE	779.991,60	758.188,65	730.021,00	715.957,00	Dirigenti Sviluppo organizzativo e strumentale
901041	101	RETRIBUZIONI IN DENARO	1.287.265,59	1.245.634,59	1.189.703,00	1.166.785,00	Dirigenti Sviluppo organizzativo e strumentale
901041	201	CONTRIBUTI SOCIALI EFFETTIVI A CARICO DELL'ENTE	361.629,82	351.066,21	336.868,00	330.378,00	Dirigenti Sviluppo organizzativo e strumentale
901051	101	RETRIBUZIONI IN DENARO	1.109.449,16	1.093.046,16	1.042.784,00	1.022.696,00	Dirigenti Sviluppo organizzativo e strumentale
901051	201	CONTRIBUTI SOCIALI EFFETTIVI A CARICO DELL'ENTE	309.977,27	305.876,27	293.171,00	287.523,00	Dirigenti Sviluppo organizzativo e strumentale
901061	101	RETRIBUZIONI IN DENARO	2.739.887,86	2.567.856,87	2.487.376,00	2.439.459,00	Dirigenti Sviluppo organizzativo e strumentale
901061	201	CONTRIBUTI SOCIALI EFFETTIVI A CARICO DELL'ENTE	769.007,59	725.116,31	704.111,00	690.546,00	Dirigenti Sviluppo organizzativo e strumentale
901071	101	RETRIBUZIONI IN DENARO	3.413.330,50	3.397.790,50	3.218.535,00	3.285.738,00	Dirigenti Sviluppo organizzativo e strumentale
901071	201	CONTRIBUTI SOCIALI EFFETTIVI A CARICO DELL'ENTE	937.506,76	933.621,76	888.776,00	903.913,00	Dirigenti Sviluppo organizzativo e strumentale
901081	101	RETRIBUZIONI IN DENARO	867.058,32	823.625,50	791.936,00	776.680,00	Dirigenti Sviluppo organizzativo e strumentale

Spese correnti per centro di costo 0093 - SPESE DI PERSONALE

<i>Spese di funzionamento trasversali</i>							
			<i>Previsione</i>				
<i>Cap.</i>	<i>Art.</i>	<i>Descrizione</i>	<i>2018 Competenza</i>	<i>2018 Cassa</i>	<i>2019 Competenza</i>	<i>2020 Competenza</i>	<i>Responsabile</i>
901081	201	CONTRIBUTI SOCIALI EFFETTIVI A CARICO DELL'ENTE	241.229,35	230.080,78	221.986,00	217.709,00	Dirigenti Sviluppo organizzativo e strumentale
901081	801	CONTRIBUTI SOCIALI EFFETTIVI A CARICO DELL'ENTE CORRELATI A ENTRATE A SPECIFICA DESTINAZIONE	141,00	141,00	141,00	141,00	Dirigenti Sviluppo organizzativo e strumentale
901081	901	RETRIBUZIONI IN DENARO CORRELATE A ENTRATE A SPECIFICA DESTINAZIONE	561,00	561,00	561,00	561,00	Dirigenti Sviluppo organizzativo e strumentale
901101	101	RETRIBUZIONI IN DENARO	3.727.898,04	3.599.924,93	3.438.875,00	3.372.627,00	Dirigenti Sviluppo organizzativo e strumentale
901101	201	CONTRIBUTI SOCIALI EFFETTIVI A CARICO DELL'ENTE	1.034.188,97	1.001.313,53	960.636,00	942.130,00	Dirigenti Sviluppo organizzativo e strumentale
901111	101	RETRIBUZIONI IN DENARO	3.239.570,30	2.823.768,35	2.737.637,00	2.684.898,00	Dirigenti Sviluppo organizzativo e strumentale
901111	201	CONTRIBUTI SOCIALI EFFETTIVI A CARICO DELL'ENTE	894.150,84	788.918,71	766.521,00	751.755,00	Dirigenti Sviluppo organizzativo e strumentale
901111	801	CONTRIBUTI SOCIALI EFFETTIVI A CARICO DELL'ENTE CORRELATI A ENTRATE A SPECIFICA DESTINAZIONE	24.344,80	24.344,80	24.344,80	24.344,80	Dirigenti Sviluppo organizzativo e strumentale
901111	901	RETRIBUZIONI IN DENARO CORRELATE A ENTRATE A SPECIFICA DESTINAZIONE	97.378,00	97.378,00	97.378,00	97.378,00	Dirigenti Sviluppo organizzativo e strumentale
902011	101	RETRIBUZIONI IN DENARO	134.412,14	134.412,14	127.075,00	124.627,00	Dirigenti Sviluppo organizzativo e strumentale
902011	201	CONTRIBUTI SOCIALI EFFETTIVI A CARICO DELL'ENTE	37.719,92	37.719,92	35.881,00	35.189,00	Dirigenti Sviluppo organizzativo e strumentale
903011	101	RETRIBUZIONI IN DENARO	17.379.919,86	16.281.128,63	15.657.315,00	15.355.693,00	Dirigenti Sviluppo organizzativo e strumentale
903011	201	CONTRIBUTI SOCIALI EFFETTIVI A CARICO DELL'ENTE	4.844.243,44	4.560.963,05	4.406.392,00	4.321.506,00	Dirigenti Sviluppo organizzativo e strumentale
904011	101	RETRIBUZIONI IN DENARO	4.430.775,86	4.430.111,86	4.220.713,00	4.139.404,00	Dirigenti Sviluppo organizzativo e strumentale

Spese correnti per centro di costo 0093 - SPESE DI PERSONALE

<i>Spese di funzionamento trasversali</i>							
			<i>Previsione</i>				
<i>Cap.</i>	<i>Art.</i>	<i>Descrizione</i>	<i>2018 Competenza</i>	<i>2018 Cassa</i>	<i>2019 Competenza</i>	<i>2020 Competenza</i>	<i>Responsabile</i>
904011	201	CONTRIBUTI SOCIALI EFFETTIVI A CARICO DELL'ENTE	1.243.508,99	1.243.342,99	1.190.436,00	1.167.503,00	Dirigenti Sviluppo organizzativo e strumentale
904061	101	RETRIBUZIONI IN DENARO	3.272.979,70	3.225.684,80	3.073.272,00	3.014.067,00	Dirigenti Sviluppo organizzativo e strumentale
904061	201	CONTRIBUTI SOCIALI EFFETTIVI A CARICO DELL'ENTE	905.200,13	892.962,70	854.654,00	838.190,00	Dirigenti Sviluppo organizzativo e strumentale
905011	101	RETRIBUZIONI IN DENARO	96.668,38	93.584,38	90.346,00	88.606,00	Dirigenti Sviluppo organizzativo e strumentale
905011	201	CONTRIBUTI SOCIALI EFFETTIVI A CARICO DELL'ENTE	28.026,64	27.255,64	26.404,00	25.895,00	Dirigenti Sviluppo organizzativo e strumentale
905021	101	RETRIBUZIONI IN DENARO	4.510.064,15	4.393.547,76	4.206.060,00	4.125.033,00	Dirigenti Sviluppo organizzativo e strumentale
905021	201	CONTRIBUTI SOCIALI EFFETTIVI A CARICO DELL'ENTE	1.245.147,17	1.214.917,75	1.167.546,00	1.145.054,00	Dirigenti Sviluppo organizzativo e strumentale
906011	101	RETRIBUZIONI IN DENARO	589.371,50	582.627,50	556.610,00	545.887,00	Dirigenti Sviluppo organizzativo e strumentale
906011	201	CONTRIBUTI SOCIALI EFFETTIVI A CARICO DELL'ENTE	161.392,71	159.706,71	153.173,00	150.222,00	Dirigenti Sviluppo organizzativo e strumentale
907011	101	RETRIBUZIONI IN DENARO	993.857,31	945.743,93	904.347,00	886.926,00	Dirigenti Sviluppo organizzativo e strumentale
907011	201	CONTRIBUTI SOCIALI EFFETTIVI A CARICO DELL'ENTE	277.154,49	264.931,42	254.432,00	249.530,00	Dirigenti Sviluppo organizzativo e strumentale
908011	101	RETRIBUZIONI IN DENARO	6.698.225,88	6.274.496,16	6.021.513,00	5.905.513,00	Dirigenti Sviluppo organizzativo e strumentale
908011	201	CONTRIBUTI SOCIALI EFFETTIVI A CARICO DELL'ENTE	1.850.194,14	1.742.639,13	1.678.379,00	1.646.047,00	Dirigenti Sviluppo organizzativo e strumentale
908021	101	RETRIBUZIONI IN DENARO	917.884,76	886.046,76	850.146,00	833.769,00	Dirigenti Sviluppo organizzativo e strumentale
908021	201	CONTRIBUTI SOCIALI EFFETTIVI A CARICO DELL'ENTE	254.921,34	246.961,34	237.831,00	233.249,00	Dirigenti Sviluppo organizzativo e strumentale

Spese correnti per centro di costo 0093 - SPESE DI PERSONALE

<i>Spese di funzionamento trasversali</i>							
			<i>Previsione</i>				
<i>Cap.</i>	<i>Art.</i>	<i>Descrizione</i>	<i>2018 Competenza</i>	<i>2018 Cassa</i>	<i>2019 Competenza</i>	<i>2020 Competenza</i>	<i>Responsabile</i>
909011	101	RETRIBUZIONI IN DENARO	636.867,22	619.483,22	582.762,00	571.536,00	Dirigenti Sviluppo organizzativo e strumentale
909011	201	CONTRIBUTI SOCIALI EFFETTIVI A CARICO DELL'ENTE	176.482,38	158.614,54	162.996,00	159.856,00	Dirigenti Sviluppo organizzativo e strumentale
909021	101	RETRIBUZIONI IN DENARO	1.448.496,78	1.373.909,53	1.475.623,00	1.447.197,00	Dirigenti Sviluppo organizzativo e strumentale
909021	201	CONTRIBUTI SOCIALI EFFETTIVI A CARICO DELL'ENTE	409.595,69	390.408,49	422.549,00	414.409,00	Dirigenti Sviluppo organizzativo e strumentale
909031	101	RETRIBUZIONI IN DENARO	109.366,57	109.366,57	0,00	0,00	Dirigenti Sviluppo organizzativo e strumentale
909031	201	CONTRIBUTI SOCIALI EFFETTIVI A CARICO DELL'ENTE	32.096,46	32.096,46	0,00	0,00	Dirigenti Sviluppo organizzativo e strumentale
909041	101	RETRIBUZIONI IN DENARO	339.505,72	339.505,72	0,00	0,00	Dirigenti Sviluppo organizzativo e strumentale
909041	201	CONTRIBUTI SOCIALI EFFETTIVI A CARICO DELL'ENTE	98.303,87	98.303,87	0,00	0,00	Dirigenti Sviluppo organizzativo e strumentale
909081	101	RETRIBUZIONI IN DENARO	722.722,86	677.391,95	651.120,00	638.576,00	Dirigenti Sviluppo organizzativo e strumentale
909081	201	CONTRIBUTI SOCIALI EFFETTIVI A CARICO DELL'ENTE	202.806,31	191.210,99	184.471,00	180.917,00	Dirigenti Sviluppo organizzativo e strumentale
910031	101	RETRIBUZIONI IN DENARO	988.980,48	950.677,57	899.885,00	882.549,00	Dirigenti Sviluppo organizzativo e strumentale
910031	201	CONTRIBUTI SOCIALI EFFETTIVI A CARICO DELL'ENTE	272.576,94	264.654,19	251.942,00	247.088,00	Dirigenti Sviluppo organizzativo e strumentale
910051	101	RETRIBUZIONI IN DENARO	2.163.399,31	2.001.283,45	2.212.064,00	2.169.450,00	Dirigenti Sviluppo organizzativo e strumentale
910051	201	CONTRIBUTI SOCIALI EFFETTIVI A CARICO DELL'ENTE	609.134,49	568.035,19	631.140,00	618.982,00	Dirigenti Sviluppo organizzativo e strumentale
910051	401	RETRIBUZIONI IN DENARO - INCENTIVI EX ART. 18	675.000,00	675.000,00	300.000,00	300.000,00	Dirigenti Sviluppo organizzativo e strumentale

Spese correnti per centro di costo 0093 - SPESE DI PERSONALE

<i>Spese di funzionamento trasversali</i>							
			<i>Previsione</i>				
<i>Cap.</i>	<i>Art.</i>	<i>Descrizione</i>	<i>2018 Competenza</i>	<i>2018 Cassa</i>	<i>2019 Competenza</i>	<i>2020 Competenza</i>	<i>Responsabile</i>
910051	501	CONTRIBUTI SOCIALI EFFETTIVI A CARICO DELL'ENTE - INCENTIVI EX ART. 18	167.621,00	167.621,00	74.500,00	74.500,00	Dirigenti Sviluppo organizzativo e strumentale
911011	101	RETRIBUZIONI IN DENARO	579.636,55	542.096,71	525.560,00	515.435,00	Dirigenti Sviluppo organizzativo e strumentale
911011	201	CONTRIBUTI SOCIALI EFFETTIVI A CARICO DELL'ENTE	167.193,96	157.615,37	153.215,00	150.264,00	Dirigenti Sviluppo organizzativo e strumentale
912011	101	RETRIBUZIONI IN DENARO	9.340.819,71	9.323.172,51	8.870.271,00	8.699.393,00	Dirigenti Sviluppo organizzativo e strumentale
912011	201	CONTRIBUTI SOCIALI EFFETTIVI A CARICO DELL'ENTE	2.656.745,99	2.652.229,18	2.537.400,00	2.488.519,00	Dirigenti Sviluppo organizzativo e strumentale
912021	101	RETRIBUZIONI IN DENARO	304.892,07	301.758,07	288.194,00	282.642,00	Dirigenti Sviluppo organizzativo e strumentale
912021	201	CONTRIBUTI SOCIALI EFFETTIVI A CARICO DELL'ENTE	87.496,61	86.713,61	83.243,00	81.640,00	Dirigenti Sviluppo organizzativo e strumentale
912031	101	RETRIBUZIONI IN DENARO	689.903,41	686.407,41	655.250,00	642.628,00	Dirigenti Sviluppo organizzativo e strumentale
912031	201	CONTRIBUTI SOCIALI EFFETTIVI A CARICO DELL'ENTE	193.494,30	192.620,30	184.730,00	181.171,00	Dirigenti Sviluppo organizzativo e strumentale
912041	101	RETRIBUZIONI IN DENARO	1.606.967,37	1.562.720,51	1.494.003,00	1.465.222,00	Dirigenti Sviluppo organizzativo e strumentale
912041	201	CONTRIBUTI SOCIALI EFFETTIVI A CARICO DELL'ENTE	461.031,99	449.734,55	432.116,00	423.791,00	Dirigenti Sviluppo organizzativo e strumentale
912061	101	RETRIBUZIONI IN DENARO	325.566,51	322.482,51	307.197,00	301.280,00	Dirigenti Sviluppo organizzativo e strumentale
912061	201	CONTRIBUTI SOCIALI EFFETTIVI A CARICO DELL'ENTE	91.585,58	90.814,58	86.948,00	85.273,00	Dirigenti Sviluppo organizzativo e strumentale
912071	101	RETRIBUZIONI IN DENARO	1.938.258,35	1.885.003,23	1.797.458,00	1.762.831,00	Dirigenti Sviluppo organizzativo e strumentale
912071	201	CONTRIBUTI SOCIALI EFFETTIVI A CARICO DELL'ENTE	542.691,90	529.903,92	507.748,00	497.967,00	Dirigenti Sviluppo organizzativo e strumentale

Spese correnti per centro di costo 0093 - SPESE DI PERSONALE

<i>Spese di funzionamento trasversali</i>							
			<i>Previsione</i>				
<i>Cap.</i>	<i>Art.</i>	<i>Descrizione</i>	<i>2018 Competenza</i>	<i>2018 Cassa</i>	<i>2019 Competenza</i>	<i>2020 Competenza</i>	<i>Responsabile</i>
912081	101	RETRIBUZIONI IN DENARO	144.632,74	144.632,74	137.821,00	135.166,00	Dirigenti Sviluppo organizzativo e strumentale
912081	201	CONTRIBUTI SOCIALI EFFETTIVI A CARICO DELL'ENTE	41.938,51	41.938,51	40.195,00	39.421,00	Dirigenti Sviluppo organizzativo e strumentale
914021	101	RETRIBUZIONI IN DENARO	1.979.867,87	1.906.814,88	1.828.126,00	1.792.908,00	Dirigenti Sviluppo organizzativo e strumentale
914021	201	CONTRIBUTI SOCIALI EFFETTIVI A CARICO DELL'ENTE	548.733,02	529.892,69	509.929,00	500.106,00	Dirigenti Sviluppo organizzativo e strumentale
914041	101	RETRIBUZIONI IN DENARO	184.855,16	184.855,16	176.063,00	172.671,00	Dirigenti Sviluppo organizzativo e strumentale
914041	201	CONTRIBUTI SOCIALI EFFETTIVI A CARICO DELL'ENTE	50.719,67	50.719,67	48.518,00	47.583,00	Dirigenti Sviluppo organizzativo e strumentale
915031	101	RETRIBUZIONI IN DENARO	98.551,55	95.467,55	90.523,00	88.779,00	Dirigenti Sviluppo organizzativo e strumentale
915031	201	CONTRIBUTI SOCIALI EFFETTIVI A CARICO DELL'ENTE	26.792,99	26.021,99	24.792,00	24.314,00	Dirigenti Sviluppo organizzativo e strumentale
919011	101	RETRIBUZIONI IN DENARO	599.443,95	553.544,58	533.249,00	522.976,00	Dirigenti Sviluppo organizzativo e strumentale
919011	201	CONTRIBUTI SOCIALI EFFETTIVI A CARICO DELL'ENTE	168.424,92	156.752,76	151.516,00	148.597,00	Dirigenti Sviluppo organizzativo e strumentale
		TOTALE MACROAGGREGATO REDDITI DA LAVORO DIPENDENTE	115.831.171,34	111.337.658,88	106.284.748,80	104.408.291,80	
	TOT.	SPESE DI FUNZIONAMENTO TRASVERSALI	115.831.171,34	111.337.658,88	106.284.748,80	104.408.291,80	

Spese correnti per centro di costo 0098 - SERVIZIO CIVILE

<i>Spese di gestione a responsabilità diretta</i>							
			<i>Previsione</i>				
<i>Cap.</i>	<i>Art.</i>	<i>Descrizione</i>	<i>2018 Competenza</i>	<i>2018 Cassa</i>	<i>2019 Competenza</i>	<i>2020 Competenza</i>	<i>Responsabile</i>
9803	12	ALTRI BENI DI CONSUMO	850,00	2.420,26	850,00	850,00	Dirigenti Sviluppo organizzativo e strumentale
9803	22	ORGANIZZAZIONE EVENTI, PUBBLICITÀ E SERVIZI PER TRASFERTA	600,00	600,00	600,00	600,00	Dirigenti Sviluppo organizzativo e strumentale
9803	23	SERVIZI AUSILIARI PER IL FUNZIONAMENTO DELL'ENTE	2.562,00	2.562,00	2.562,00	2.562,00	Dirigenti Sviluppo organizzativo e strumentale
9803	24	ACQUISTO DI SERVIZI PER FORMAZIONE E ADDESTRAMENTO	7.411,00	7.411,00	7.980,00	7.800,00	Dirigenti Sviluppo organizzativo e strumentale
9803	26	SERVIZI AMMINISTRATIVI	600,00	600,00	600,00	600,00	Dirigenti Sviluppo organizzativo e strumentale
9803	99	ALTRI SERVIZI	47.740,00	49.842,06	57.963,00	50.756,00	Dirigenti Sviluppo organizzativo e strumentale
		TOTALE MACROAGGREGATO ACQUISTO DI BENI E SERVIZI	59.763,00	63.435,32	70.555,00	63.168,00	
	TOT.	SPESE DI GESTIONE A RESPONSABILITÀ DIRETTA	59.763,00	63.435,32	70.555,00	63.168,00	

Voci di spesa corrente con dettaglio per centro di costo 0098

<i>Cap.</i>	<i>Art.</i>	<i>Descrizione</i>	<i>Importo 2018</i>	<i>Importo 2019</i>	<i>Importo 2020</i>
9803	12	ALTRI BENI DI CONSUMO	850,00	850,00	850,00
		SECI.GEDI.202 - Acquisto materiale vario per realizzazione progetti	850,00	850,00	850,00

<i>Cap.</i>	<i>Art.</i>	<i>Descrizione</i>	<i>Importo 2018</i>	<i>Importo 2019</i>	<i>Importo 2020</i>
9803	22	ORGANIZZAZIONE EVENTI, PUBBLICITÀ E SERVIZI PER TRASFERTA	600,00	600,00	600,00
		UFF.GEDI.149 - Fondo scorta presso Economo per rimborso spese per trasferte volontari e spese per iniziative varie	600,00	600,00	600,00

<i>Cap.</i>	<i>Art.</i>	<i>Descrizione</i>	<i>Importo 2018</i>	<i>Importo 2019</i>	<i>Importo 2020</i>
9803	23	SERVIZI AUSILIARI PER IL FUNZIONAMENTO DELL'ENTE	2.562,00	2.562,00	2.562,00
		UFF.GEDI.148 - Servizio di vigilanza locali	2.562,00	2.562,00	2.562,00

<i>Cap.</i>	<i>Art.</i>	<i>Descrizione</i>	<i>Importo 2018</i>	<i>Importo 2019</i>	<i>Importo 2020</i>
9803	24	ACQUISTO DI SERVIZI PER FORMAZIONE E ADDESTRAMENTO	7.411,00	7.980,00	7.800,00
		PERS.GEDI.017 - Noleggio Estintori per Corsi di formazione	600,00	700,00	700,00
		SECI.GEDI.194 - Acquisto servizi per la formazione dei volontari impiegati in progetti avviati	3.394,96	3.500,00	3.500,00
		SECI.GEDI.196 - Acquisto servizi per la fornitura del servizio di certificazione delle competenze acquisite	3.416,04	3.780,00	3.600,00

<i>Cap.</i>	<i>Art.</i>	<i>Descrizione</i>	<i>Importo 2018</i>	<i>Importo 2019</i>	<i>Importo 2020</i>
9803	26	SERVIZI AMMINISTRATIVI	600,00	600,00	600,00
		SECI.GEDI.203 - spese stampa materiale informativo per Bando di Servizio Civile nazionale	600,00	600,00	600,00

Voci di spesa corrente con dettaglio per centro di costo 0098

<i>Cap.</i>	<i>Art.</i>	<i>Descrizione</i>	<i>Importo 2018</i>	<i>Importo 2019</i>	<i>Importo 2020</i>
9803	99	ALTRI SERVIZI	47.740,00	57.963,00	50.756,00
		SECI.GEDI.198 - Acquisto buoni pasto per volontari servizio civile in ottemperanza ai progetti approvati	18.200,00	0,00	0,00
		SECI.GEDI.199 - Acquisto abbonamenti ACTV per volontari servizio civile in ottemperanza ai progetti approvati	29.540,00	0,00	0,00
		SECI.GEDI.200 - Acquisto Buoni pasto per volontari servizio civile per progetti non ancora presentati/approvati	0,00	22.823,00	19.956,00
		SECI.GEDI.201 - Acquisto abbonamenti ACTV per volontari servizio civile per progetti non ancora presentati/approvati	0,00	35.140,00	30.800,00

Spese correnti per centro di costo 0140 - SCUOLA DELL'INFANZIA

<i>Spese di gestione a responsabilità diretta</i>							
			<i>Previsione</i>				
<i>Cap.</i>	<i>Art.</i>	<i>Descrizione</i>	<i>2018 Competenza</i>	<i>2018 Cassa</i>	<i>2019 Competenza</i>	<i>2020 Competenza</i>	<i>Responsabile</i>
14003	12	ALTRI BENI DI CONSUMO	51.385,88	59.506,89	71.000,00	67.000,00	Dirigenti Sviluppo organizzativo e strumentale
14003	15	MEDICINALI E ALTRI BENI DI CONSUMO SANITARIO	13.000,00	13.587,42	13.000,00	13.000,00	Dirigenti Sviluppo organizzativo e strumentale
14003	23	SERVIZI AUSILIARI PER IL FUNZIONAMENTO DELL'ENTE	9.000,00	9.000,00	9.000,00	9.000,00	Dirigenti Sviluppo organizzativo e strumentale
14003	24	ACQUISTO DI SERVIZI PER FORMAZIONE E ADDESTRAMENTO	2.000,00	2.570,00	2.000,00	2.000,00	Dirigenti Sviluppo organizzativo e strumentale
14003	26	SERVIZI AMMINISTRATIVI	3.500,00	3.500,00	3.500,00	3.500,00	Dirigenti Sviluppo organizzativo e strumentale
14003	29	MANUTENZIONE ORDINARIA E RIPARAZIONI	23.614,12	26.298,55	4.000,00	4.000,00	Dirigenti Sviluppo organizzativo e strumentale
14003	99	ALTRI SERVIZI	6.000,00	6.000,00	0,00	0,00	Dirigenti Sviluppo organizzativo e strumentale
14003	215	CONTRATTI DI SERVIZIO PER LE MENSE SCOLASTICHE	2.252.000,00	2.852.000,00	2.252.000,00	2.252.000,00	Dirigenti Sviluppo organizzativo e strumentale
14003	913	SERVIZI AUSILIARI: GESTIONE SCUOLE MATERNE COMUNALI	2.262.000,00	2.380.000,00	2.262.000,00	2.262.000,00	Dirigenti Sviluppo organizzativo e strumentale
		TOTALE MACROAGGREGATO ACQUISTO DI BENI E SERVIZI	4.622.500,00	5.352.462,86	4.616.500,00	4.612.500,00	
14004	39	TRASFERIMENTI CORRENTI AD ALTRE IMPRESE	810.000,00	810.000,00	810.000,00	810.000,00	Dirigenti Sviluppo organizzativo e strumentale
		TOTALE MACROAGGREGATO TRASFERIMENTI CORRENTI	810.000,00	810.000,00	810.000,00	810.000,00	
	TOT.	SPESE DI GESTIONE A RESPONSABILITÀ DIRETTA	5.432.500,00	6.162.462,86	5.426.500,00	5.422.500,00	

Spese correnti per centro di costo 0140 - SCUOLA DELL'INFANZIA

<i>Spese di funzionamento trasversali</i>							
			<i>Previsione</i>				
<i>Cap.</i>	<i>Art.</i>	<i>Descrizione</i>	<i>2018 Competenza</i>	<i>2018 Cassa</i>	<i>2019 Competenza</i>	<i>2020 Competenza</i>	<i>Responsabile</i>
14003	207	NOLEGGIO E LOCAZIONI DI BENI IMMOBILI	181.424,83	210.000,00	181.424,83	181.424,83	Dirigenti Servizi amministrativi e affari generali
		TOTALE MACROAGGREGATO ACQUISTO DI BENI E SERVIZI	181.424,83	210.000,00	181.424,83	181.424,83	
14010	401	PREMI DI ASSICURAZIONE CONTRO I DANNI	4.193,00	4.193,00	14.048,00	14.048,00	Dirigenti Servizi amministrativi e affari generali
		TOTALE MACROAGGREGATO ALTRE SPESE CORRENTI	4.193,00	4.193,00	14.048,00	14.048,00	
	TOT.	SPESE DI FUNZIONAMENTO TRASVERSALI	185.617,83	214.193,00	195.472,83	195.472,83	

Voci di spesa corrente con dettaglio per centro di costo 0140

<i>Cap.</i>	<i>Art.</i>	<i>Descrizione</i>	<i>Importo 2018</i>	<i>Importo 2019</i>	<i>Importo 2020</i>
14003	12	ALTRI BENI DI CONSUMO	51.385,88	71.000,00	67.000,00
		SECI.GEDI.163 - acquisto materiali vari per scuole dell'infanzia comunali	51.385,88	71.000,00	67.000,00

<i>Cap.</i>	<i>Art.</i>	<i>Descrizione</i>	<i>Importo 2018</i>	<i>Importo 2019</i>	<i>Importo 2020</i>
14003	15	MEDICINALI E ALTRI BENI DI CONSUMO SANITARIO	13.000,00	13.000,00	13.000,00
		SECI.GEDI.164 - acquisto materiali igienico sanitari per le scuole dell'infanzia comunali	13.000,00	13.000,00	13.000,00

<i>Cap.</i>	<i>Art.</i>	<i>Descrizione</i>	<i>Importo 2018</i>	<i>Importo 2019</i>	<i>Importo 2020</i>
14003	23	SERVIZI AUSILIARI PER IL FUNZIONAMENTO DELL'ENTE	9.000,00	9.000,00	9.000,00
		SECI.GEDI.165 - affidamento a terzi del servizio di pulizia straordinaria	9.000,00	9.000,00	9.000,00

<i>Cap.</i>	<i>Art.</i>	<i>Descrizione</i>	<i>Importo 2018</i>	<i>Importo 2019</i>	<i>Importo 2020</i>
14003	24	ACQUISTO DI SERVIZI PER FORMAZIONE E ADDESTRAMENTO	2.000,00	2.000,00	2.000,00
		PERS.GEDI.010 - formazione e addestramento per le insegnanti scuola dell'infanzia comunale	2.000,00	2.000,00	2.000,00

<i>Cap.</i>	<i>Art.</i>	<i>Descrizione</i>	<i>Importo 2018</i>	<i>Importo 2019</i>	<i>Importo 2020</i>
14003	26	SERVIZI AMMINISTRATIVI	3.500,00	3.500,00	3.500,00
		SECI.GEDI.166 - pubblicazione gara manutenzioni quota parte	3.500,00	3.500,00	3.500,00

<i>Cap.</i>	<i>Art.</i>	<i>Descrizione</i>	<i>Importo 2018</i>	<i>Importo 2019</i>	<i>Importo 2020</i>
14003	29	MANUTENZIONE ORDINARIA E RIPARAZIONI	23.614,12	4.000,00	4.000,00
		SECI.GEDI.167 - manutenzione attrezzature ordinaria scuole dell'infanzia	23.614,12	4.000,00	4.000,00

<i>Cap.</i>	<i>Art.</i>	<i>Descrizione</i>	<i>Importo 2018</i>	<i>Importo 2019</i>	<i>Importo 2020</i>
14003	99	ALTRI SERVIZI	6.000,00	0,00	0,00
		SECI.GEDI.295 - noleggio di pulma privati utilizzati in occasione delle gite scolastiche delle scuole dell'infanzia comunali	6.000,00	0,00	0,00

Voci di spesa corrente con dettaglio per centro di costo 0140

<i>Cap.</i>	<i>Art.</i>	<i>Descrizione</i>	<i>Importo 2018</i>	<i>Importo 2019</i>	<i>Importo 2020</i>
14003	207	NOLEGGIO E LOCAZIONI DI BENI IMMOBILI	181.424,83	181.424,83	181.424,83
		SEDI.GEDI.052 - scuola materna diaz p. 1 e 2 ist. Barbarigo	7.340,92	7.340,92	7.340,92
		SEDI.GEDI.053 - scuola materna Dorsoduro 616 (47,39%) Caburlotto	66.383,91	66.383,91	66.383,91
		SEDI.GEDI.054 - Nuova Scuola Materna S.Letizia Murano	107.700,00	107.700,00	107.700,00

<i>Cap.</i>	<i>Art.</i>	<i>Descrizione</i>	<i>Importo 2018</i>	<i>Importo 2019</i>	<i>Importo 2020</i>
14003	215	CONTRATTI DI SERVIZIO PER LE MENSE SCOLASTICHE	2.252.000,00	2.252.000,00	2.252.000,00
		PART.GEDI.018 - Contratti di servizio mense scolastiche	2.252.000,00	2.252.000,00	2.252.000,00

<i>Cap.</i>	<i>Art.</i>	<i>Descrizione</i>	<i>Importo 2018</i>	<i>Importo 2019</i>	<i>Importo 2020</i>
14003	913	SERVIZI AUSILIARI: GESTIONE SCUOLE MATERNE COMUNALI	2.262.000,00	2.262.000,00	2.262.000,00
		PART.GEDI.019 - Servizi ausiliari: gestione scuole materne	2.262.000,00	2.262.000,00	2.262.000,00

<i>Cap.</i>	<i>Art.</i>	<i>Descrizione</i>	<i>Importo 2018</i>	<i>Importo 2019</i>	<i>Importo 2020</i>
14004	39	TRASFERIMENTI CORRENTI AD ALTRE IMPRESE	810.000,00	810.000,00	810.000,00
		TRAS.GEDI.098 - trasferimento a scuole dell'infanzia private	810.000,00	810.000,00	810.000,00

Spese correnti per centro di costo 0155 - SCUOLA PRIMARIA E SECONDARIA

<i>Spese di gestione a responsabilità diretta</i>							
			<i>Previsione</i>				
<i>Cap.</i>	<i>Art.</i>	<i>Descrizione</i>	<i>2018 Competenza</i>	<i>2018 Cassa</i>	<i>2019 Competenza</i>	<i>2020 Competenza</i>	<i>Responsabile</i>
15503	12	ALTI BENI DI CONSUMO	45.000,00	45.000,00	45.000,00	45.000,00	Dirigenti Sviluppo organizzativo e strumentale
15503	23	SERVIZI AUSILIARI PER IL FUNZIONAMENTO DELL'ENTE	30.000,00	30.000,00	30.000,00	30.000,00	Dirigenti Sviluppo organizzativo e strumentale
15503	29	MANUTENZIONE ORDINARIA E RIPARAZIONI	0,00	8.975,91	0,00	0,00	Dirigenti Sviluppo organizzativo e strumentale
15503	609	MANUTENZIONE ORDINARIA E RIPARAZIONI BENI IMMOBILI	700.000,00	700.000,00	700.000,00	700.000,00	Dirigenti Sviluppo organizzativo e strumentale
		TOTALE MACROAGGREGATO ACQUISTO DI BENI E SERVIZI	775.000,00	783.975,91	775.000,00	775.000,00	
15504	301	TRASFERIMENTI CORRENTI A IMPRESE CONTROLLATE	190.095,28	190.095,28	190.095,28	190.095,28	Dirigenti Sviluppo organizzativo e strumentale
		TOTALE MACROAGGREGATO TRASFERIMENTI CORRENTI	190.095,28	190.095,28	190.095,28	190.095,28	
	TOT.	SPESE DI GESTIONE A RESPONSABILITÀ DIRETTA	965.095,28	974.071,19	965.095,28	965.095,28	

Spese correnti per centro di costo 0155 - SCUOLA PRIMARIA E SECONDARIA

<i>Spese di funzionamento trasversali</i>							
			<i>Previsione</i>				
<i>Cap.</i>	<i>Art.</i>	<i>Descrizione</i>	<i>2018 Competenza</i>	<i>2018 Cassa</i>	<i>2019 Competenza</i>	<i>2020 Competenza</i>	<i>Responsabile</i>
15503	207	NOLEGGIO E LOCAZIONI DI BENI IMMOBILI	161.806,42	161.806,42	161.806,42	161.806,42	Dirigenti Servizi amministrativi e affari generali
		TOTALE MACROAGGREGATO ACQUISTO DI BENI E SERVIZI	161.806,42	161.806,42	161.806,42	161.806,42	
15510	401	PREMI DI ASSICURAZIONE CONTRO I DANNI	67.130,00	67.130,00	63.680,00	63.680,00	Dirigenti Servizi amministrativi e affari generali
		TOTALE MACROAGGREGATO ALTRE SPESE CORRENTI	67.130,00	67.130,00	63.680,00	63.680,00	
	TOT.	SPESE DI FUNZIONAMENTO TRASVERSALI	228.936,42	228.936,42	225.486,42	225.486,42	

Voci di spesa corrente con dettaglio per centro di costo 0155

<i>Cap.</i>	<i>Art.</i>	<i>Descrizione</i>	<i>Importo 2018</i>	<i>Importo 2019</i>	<i>Importo 2020</i>
15503	12	ALTI BENI DI CONSUMO	45.000,00	45.000,00	45.000,00
		SECI.GEDI.168 - acquisto materiale per scuole primarie di primo grado	45.000,00	45.000,00	45.000,00

<i>Cap.</i>	<i>Art.</i>	<i>Descrizione</i>	<i>Importo 2018</i>	<i>Importo 2019</i>	<i>Importo 2020</i>
15503	23	SERVIZI AUSILIARI PER IL FUNZIONAMENTO DELL'ENTE	30.000,00	30.000,00	30.000,00
		SECI.GEDI.169 - affidamento a terzi del servizio di pulizia straordinaria	30.000,00	30.000,00	30.000,00

<i>Cap.</i>	<i>Art.</i>	<i>Descrizione</i>	<i>Importo 2018</i>	<i>Importo 2019</i>	<i>Importo 2020</i>
15503	207	NOLEGGIO E LOCAZIONI DI BENI IMMOBILI	161.806,42	161.806,42	161.806,42
		SEDI.GEDI.060 - Cannaregio scuola el. Diedo (Marovich)	161.806,42	161.806,42	161.806,42

<i>Cap.</i>	<i>Art.</i>	<i>Descrizione</i>	<i>Importo 2018</i>	<i>Importo 2019</i>	<i>Importo 2020</i>
15503	609	MANUTENZIONE ORDINARIA E RIPARAZIONI BENI IMMOBILI	700.000,00	700.000,00	700.000,00
		SECI.GEDI.107 - Manutenzioni ordinarie scuole comunali terraferma - CI 13959	500.000,00	0,00	0,00
		SECI.GEDI.112 - Manutenzione ordinarie scuole comunali terraferma - CI 14272	0,00	0,00	500.000,00
		SECI.GEDI.113 - Manutenzioni ordinarie scuole comunali terraferma - CI 14189	0,00	500.000,00	0,00
		SECI.GEDI.251 - manutenzione edilizia scolastica terraferma - CI 14094	200.000,00	0,00	0,00
		SECI.GEDI.252 - manutenzione edilizia scolastica terraferma - CI 14028	0,00	200.000,00	0,00
		SECI.GEDI.253 - manutenzione edilizia scolastica terraferma - CI 14269	0,00	0,00	200.000,00

<i>Cap.</i>	<i>Art.</i>	<i>Descrizione</i>	<i>Importo 2018</i>	<i>Importo 2019</i>	<i>Importo 2020</i>
15504	301	TRASFERIMENTI CORRENTI A IMPRESE CONTROLLATE	190.095,28	190.095,28	190.095,28
		SECI.GEDI.268 - ristrutturazione ex scuola Stefanini	190.095,28	190.095,28	190.095,28

Spese correnti per centro di costo 0170 - ATTIVITA' INTEGRATIVE

<i>Spese di gestione a responsabilità diretta</i>							
			<i>Previsione</i>				
<i>Cap.</i>	<i>Art.</i>	<i>Descrizione</i>	<i>2018 Competenza</i>	<i>2018 Cassa</i>	<i>2019 Competenza</i>	<i>2020 Competenza</i>	<i>Responsabile</i>
17003	12	ALTRI BENI DI CONSUMO	402.003,00	450.000,00	360.000,00	360.000,00	Dirigenti Sviluppo organizzativo e strumentale
17003	99	ALTRI SERVIZI	124.000,00	124.000,00	124.000,00	124.000,00	Dirigenti Sviluppo organizzativo e strumentale
		TOTALE MACROAGGREGATO ACQUISTO DI BENI E SERVIZI	526.003,00	574.000,00	484.000,00	484.000,00	
17004	22	INTERVENTI ASSISTENZIALI	195.017,92	195.017,92	180.000,00	180.000,00	Dirigenti Sviluppo organizzativo e strumentale
		TOTALE MACROAGGREGATO TRASFERIMENTI CORRENTI	195.017,92	195.017,92	180.000,00	180.000,00	
	TOT.	SPESE DI GESTIONE A RESPONSABILITÀ DIRETTA	721.020,92	769.017,92	664.000,00	664.000,00	

Voci di spesa corrente con dettaglio per centro di costo 0170

<i>Cap.</i>	<i>Art.</i>	<i>Descrizione</i>	<i>Importo 2018</i>	<i>Importo 2019</i>	<i>Importo 2020</i>
17003	12	ALTRI BENI DI CONSUMO	402.003,00	360.000,00	360.000,00
		SECI.GEDI.170 - acquisti libri di testo per le scuole primarie di primo grado	360.000,00	360.000,00	360.000,00
		RIAC.RR17.017 - spese finanziate con fondo pluriennale vincolato da riaccertamento 2017	42.003,00	0,00	0,00

<i>Cap.</i>	<i>Art.</i>	<i>Descrizione</i>	<i>Importo 2018</i>	<i>Importo 2019</i>	<i>Importo 2020</i>
17003	99	ALTRI SERVIZI	124.000,00	124.000,00	124.000,00
		SECI.GEDI.171 - attivazione di aggregazione periodo estivo	124.000,00	124.000,00	124.000,00

<i>Cap.</i>	<i>Art.</i>	<i>Descrizione</i>	<i>Importo 2018</i>	<i>Importo 2019</i>	<i>Importo 2020</i>
17004	22	INTERVENTI ASSISTENZIALI	195.017,92	180.000,00	180.000,00
		SECI.GEDI.172 - erogazione buono libri scuole secondarie di primo grado	186.975,47	180.000,00	180.000,00
		RIAC.RR17.029 - spese finanziate con fondo pluriennale vincolato da riaccertamento 2017	8.042,45	0,00	0,00

Spese correnti per centro di costo 0180 - SERVIZI SCOLASTICI E CONSULTA PER LA PUBBLICA ISTRUZIONE

<i>Spese di gestione a responsabilità diretta</i>							
			<i>Previsione</i>				
<i>Cap.</i>	<i>Art.</i>	<i>Descrizione</i>	<i>2018 Competenza</i>	<i>2018 Cassa</i>	<i>2019 Competenza</i>	<i>2020 Competenza</i>	<i>Responsabile</i>
18003	12	ALTRI BENI DI CONSUMO	1.000,00	1.000,00	1.000,00	1.000,00	Dirigenti Sviluppo organizzativo e strumentale
18003	23	SERVIZI AUSILIARI PER IL FUNZIONAMENTO DELL'ENTE	9.043,20	9.043,20	0,00	0,00	Dirigenti Sviluppo organizzativo e strumentale
18003	99	ALTRI SERVIZI	0,00	0,00	10.000,00	10.000,00	Dirigenti Sviluppo organizzativo e strumentale
		TOTALE MACROAGGREGATO ACQUISTO DI BENI E SERVIZI	10.043,20	10.043,20	11.000,00	11.000,00	
	TOT.	SPESE DI GESTIONE A RESPONSABILITÀ DIRETTA	10.043,20	10.043,20	11.000,00	11.000,00	

<i>Spese di funzionamento trasversali</i>							
			<i>Previsione</i>				
<i>Cap.</i>	<i>Art.</i>	<i>Descrizione</i>	<i>2018 Competenza</i>	<i>2018 Cassa</i>	<i>2019 Competenza</i>	<i>2020 Competenza</i>	<i>Responsabile</i>
18010	401	PREMI DI ASSICURAZIONE CONTRO I DANNI	3.066,00	3.066,00	4.709,00	4.709,00	Dirigenti Servizi amministrativi e affari generali
		TOTALE MACROAGGREGATO ALTRE SPESE CORRENTI	3.066,00	3.066,00	4.709,00	4.709,00	
	TOT.	SPESE DI FUNZIONAMENTO TRASVERSALI	3.066,00	3.066,00	4.709,00	4.709,00	

Voci di spesa corrente con dettaglio per centro di costo 0180

<i>Cap.</i>	<i>Art.</i>	<i>Descrizione</i>	<i>Importo 2018</i>	<i>Importo 2019</i>	<i>Importo 2020</i>
18003	12	ALTRI BENI DI CONSUMO	1.000,00	1.000,00	1.000,00
		UFF.GEDI.141 - minute spese pe ril servizio	1.000,00	1.000,00	1.000,00

<i>Cap.</i>	<i>Art.</i>	<i>Descrizione</i>	<i>Importo 2018</i>	<i>Importo 2019</i>	<i>Importo 2020</i>
18003	99	ALTRI SERVIZI	0,00	10.000,00	10.000,00
		SECI.GEDI.173 - iniziative di promozione e sostegno del sistema formativo cittadino e Consulta per la scuola e l'istruzione	0,00	10.000,00	10.000,00

Spese correnti per centro di costo 0185 - REFEZIONI SCOLASTICHE

<i>Spese di gestione a responsabilità diretta</i>							
			<i>Previsione</i>				
<i>Cap.</i>	<i>Art.</i>	<i>Descrizione</i>	<i>2018 Competenza</i>	<i>2018 Cassa</i>	<i>2019 Competenza</i>	<i>2020 Competenza</i>	<i>Responsabile</i>
18503	215	CONTRATTI DI SERVIZIO PER LE MENSE SCOLASTICHE	2.675.000,00	2.875.000,00	2.675.000,00	2.675.000,00	Dirigenti Sviluppo organizzativo e strumentale
		TOTALE MACROAGGREGATO ACQUISTO DI BENI E SERVIZI	2.675.000,00	2.875.000,00	2.675.000,00	2.675.000,00	
	TOT.	SPESE DI GESTIONE A RESPONSABILITÀ DIRETTA	2.675.000,00	2.875.000,00	2.675.000,00	2.675.000,00	

Voci di spesa corrente con dettaglio per centro di costo 0185

<i>Cap.</i>	<i>Art.</i>	<i>Descrizione</i>	<i>Importo 2018</i>	<i>Importo 2019</i>	<i>Importo 2020</i>
18503	215	CONTRATTI DI SERVIZIO PER LE MENSE SCOLASTICHE	2.675.000,00	2.675.000,00	2.675.000,00
		PART.GEDI.020 - Contratti di servizio per le mense scolastiche	2.675.000,00	2.675.000,00	2.675.000,00

Spese correnti per centro di costo 0190 - SERVIZI EDUCATIVI

<i>Spese di gestione a responsabilità diretta</i>							
			<i>Previsione</i>				
<i>Cap.</i>	<i>Art.</i>	<i>Descrizione</i>	<i>2018 Competenza</i>	<i>2018 Cassa</i>	<i>2019 Competenza</i>	<i>2020 Competenza</i>	<i>Responsabile</i>
19003	11	GIORNALI, RIVISTE E PUBBLICAZIONI	0,00	723,19	0,00	0,00	Dirigenti Sviluppo organizzativo e strumentale
19003	12	ALTRI BENI DI CONSUMO	7.000,00	8.801,70	7.000,00	7.000,00	Dirigenti Sviluppo organizzativo e strumentale
19003	99	ALTRI SERVIZI	25.000,00	24.976,81	25.000,00	25.000,00	Dirigenti Sviluppo organizzativo e strumentale
		TOTALE MACROAGGREGATO ACQUISTO DI BENI E SERVIZI	32.000,00	34.501,70	32.000,00	32.000,00	
	TOT.	SPESE DI GESTIONE A RESPONSABILITÀ DIRETTA	32.000,00	34.501,70	32.000,00	32.000,00	

<i>Spese di funzionamento trasversali</i>							
			<i>Previsione</i>				
<i>Cap.</i>	<i>Art.</i>	<i>Descrizione</i>	<i>2018 Competenza</i>	<i>2018 Cassa</i>	<i>2019 Competenza</i>	<i>2020 Competenza</i>	<i>Responsabile</i>
19010	401	PREMI DI ASSICURAZIONE CONTRO I DANNI	1.290,00	1.290,00	4.171,00	4.171,00	Dirigenti Servizi amministrativi e affari generali
		TOTALE MACROAGGREGATO ALTRE SPESE CORRENTI	1.290,00	1.290,00	4.171,00	4.171,00	
	TOT.	SPESE DI FUNZIONAMENTO TRASVERSALI	1.290,00	1.290,00	4.171,00	4.171,00	

Voci di spesa corrente con dettaglio per centro di costo 0190

<i>Cap.</i>	<i>Art.</i>	<i>Descrizione</i>	<i>Importo 2018</i>	<i>Importo 2019</i>	<i>Importo 2020</i>
19003	12	ALTRI BENI DI CONSUMO	7.000,00	7.000,00	7.000,00
		SECI.GEDI.174 - acquisto materiale ludico e di consumo per ludoteche e itinerari	7.000,00	7.000,00	7.000,00

<i>Cap.</i>	<i>Art.</i>	<i>Descrizione</i>	<i>Importo 2018</i>	<i>Importo 2019</i>	<i>Importo 2020</i>
19003	99	ALTRI SERVIZI	25.000,00	25.000,00	25.000,00
		SECI.GEDI.175 - attivita' itinerari educativi e teatrale e laboratori ludoteche	25.000,00	25.000,00	25.000,00

Spese correnti per centro di costo 0200 - TRASPORTI SCOLASTICI

<i>Spese di gestione a responsabilità diretta</i>							
			<i>Previsione</i>				
<i>Cap.</i>	<i>Art.</i>	<i>Descrizione</i>	<i>2018 Competenza</i>	<i>2018 Cassa</i>	<i>2019 Competenza</i>	<i>2020 Competenza</i>	<i>Responsabile</i>
20003	99	ALTRI SERVIZI	5.500,00	5.500,00	5.500,00	5.500,00	Dirigenti Sviluppo organizzativo e strumentale
20003	215	CONTRATTI DI SERVIZIO DI TRASPORTO SCOLASTICO	1.098.989,00	1.296.158,37	1.118.264,00	1.119.270,00	Dirigenti Sviluppo organizzativo e strumentale
		TOTALE MACROAGGREGATO ACQUISTO DI BENI E SERVIZI	1.104.489,00	1.301.658,37	1.123.764,00	1.124.770,00	
20009	94	RIMBORSI DI PARTE CORRENTE A FAMIGLIE DI SOMME NON DOVUTE O INCASSATE IN ECCESSO	700,00	700,00	700,00	700,00	Dirigenti Sviluppo organizzativo e strumentale
		TOTALE MACROAGGREGATO RIMBORSI E POSTE CORRETTIVE DELLE ENTRATE	700,00	700,00	700,00	700,00	
	TOT.	SPESE DI GESTIONE A RESPONSABILITÀ DIRETTA	1.105.189,00	1.302.358,37	1.124.464,00	1.125.470,00	

<i>Spese di funzionamento trasversali</i>							
			<i>Previsione</i>				
<i>Cap.</i>	<i>Art.</i>	<i>Descrizione</i>	<i>2018 Competenza</i>	<i>2018 Cassa</i>	<i>2019 Competenza</i>	<i>2020 Competenza</i>	<i>Responsabile</i>
20010	401	PREMI DI ASSICURAZIONE CONTRO I DANNI	8.944,00	8.944,00	11.025,00	11.025,00	Dirigenti Servizi amministrativi e affari generali
		TOTALE MACROAGGREGATO ALTRE SPESE CORRENTI	8.944,00	8.944,00	11.025,00	11.025,00	
	TOT.	SPESE DI FUNZIONAMENTO TRASVERSALI	8.944,00	8.944,00	11.025,00	11.025,00	

Voci di spesa corrente con dettaglio per centro di costo 0200

<i>Cap.</i>	<i>Art.</i>	<i>Descrizione</i>	<i>Importo 2018</i>	<i>Importo 2019</i>	<i>Importo 2020</i>
20003	99	ALTRI SERVIZI	5.500,00	5.500,00	5.500,00
		SECI.GEDI.176 - acquisto tessere actv per utenti aventi diritto	5.000,00	5.000,00	5.000,00
		SECI.GEDI.177 - acquisto passaggi in ferryboat	500,00	500,00	500,00

<i>Cap.</i>	<i>Art.</i>	<i>Descrizione</i>	<i>Importo 2018</i>	<i>Importo 2019</i>	<i>Importo 2020</i>
20003	215	CONTRATTI DI SERVIZIO DI TRASPORTO SCOLASTICO	1.098.989,00	1.118.264,00	1.119.270,00
		SECI.GEDI.178 - nuova gara	0,00	0,00	400.000,00
		SECI.GEDI.179 - istat su contratto trasporto scolastico da settembre 3%	13.299,00	32.575,00	19.545,00
		SECI.GEDI.180 - istat su contratto trasporto scolastico	0,00	12.874,00	7.725,00
		SECI.GEDI.181 - contratto trasporto scolastico	1.085.690,00	1.072.815,00	692.000,00

<i>Cap.</i>	<i>Art.</i>	<i>Descrizione</i>	<i>Importo 2018</i>	<i>Importo 2019</i>	<i>Importo 2020</i>
20009	94	RIMBORSI DI PARTE CORRENTE A FAMIGLIE DI SOMME NON DOVUTE O INCASSATE IN ECCESSO	700,00	700,00	700,00
		RIMB.GEDI.011 - rimborsi utenti	700,00	700,00	700,00

Spese correnti per centro di costo 0322 - PREVENZIONE E PROTEZIONE

<i>Spese di gestione a responsabilità diretta</i>							
			<i>Previsione</i>				
<i>Cap.</i>	<i>Art.</i>	<i>Descrizione</i>	<i>2018 Competenza</i>	<i>2018 Cassa</i>	<i>2019 Competenza</i>	<i>2020 Competenza</i>	<i>Responsabile</i>
32203	1	PRESTAZIONI PROFESSIONALI SPECIALISTICHE	23.179,63	0,00	0,00	0,00	Dirigenti Sviluppo organizzativo e strumentale
32203	11	GIORNALI, RIVISTE E PUBBLICAZIONI	360,00	360,00	360,00	360,00	Dirigenti Sviluppo organizzativo e strumentale
32203	12	ALTRI BENI DI CONSUMO	490,00	490,00	490,00	490,00	Dirigenti Sviluppo organizzativo e strumentale
32203	24	ACQUISTO DI SERVIZI PER FORMAZIONE E ADDESTRAMENTO	44.312,00	44.312,00	44.312,00	44.312,00	Dirigenti Sviluppo organizzativo e strumentale
32203	28	SERVIZI SANITARI	55.932,00	55.932,00	55.932,00	55.932,00	Dirigenti Sviluppo organizzativo e strumentale
32203	101	PRESTAZIONI PROFESSIONALI E SPECIALISTICHE	0,00	2.757,20	0,00	0,00	Dirigenti Sviluppo organizzativo e strumentale
32203	602	ALTRI BENI DI CONSUMO	51.061,04	50.000,00	50.000,00	50.000,00	Dirigenti Sviluppo organizzativo e strumentale
		TOTALE MACROAGGREGATO ACQUISTO DI BENI E SERVIZI	175.334,67	153.851,20	151.094,00	151.094,00	
	TOT.	SPESE DI GESTIONE A RESPONSABILITÀ DIRETTA	175.334,67	153.851,20	151.094,00	151.094,00	

Voci di spesa corrente con dettaglio per centro di costo 0322

<i>Cap.</i>	<i>Art.</i>	<i>Descrizione</i>	<i>Importo 2018</i>	<i>Importo 2019</i>	<i>Importo 2020</i>
32203	11	GIORNALI, RIVISTE E PUBBLICAZIONI	360,00	360,00	360,00
		UFF.GEDI.146 - Abbonamenti a riviste	239,59	360,00	360,00
		UFF.GEDI.147 - abbonamento banca dati Punto Sicuro	120,41	0,00	0,00

<i>Cap.</i>	<i>Art.</i>	<i>Descrizione</i>	<i>Importo 2018</i>	<i>Importo 2019</i>	<i>Importo 2020</i>
32203	12	ALTRI BENI DI CONSUMO	490,00	490,00	490,00
		UFF.GEDI.145 - acquisto materiale vario	490,00	490,00	490,00

<i>Cap.</i>	<i>Art.</i>	<i>Descrizione</i>	<i>Importo 2018</i>	<i>Importo 2019</i>	<i>Importo 2020</i>
32203	24	ACQUISTO DI SERVIZI PER FORMAZIONE E ADDESTRAMENTO	44.312,00	44.312,00	44.312,00
		PERS.GEDI.014 - Realizzazione corsi di formazione e addestramento dei lavoratori	3.215,68	3.215,68	3.215,68
		PERS.GEDI.015 - Formazione obbligatoria lavoratori	41.096,32	41.096,32	41.096,32

<i>Cap.</i>	<i>Art.</i>	<i>Descrizione</i>	<i>Importo 2018</i>	<i>Importo 2019</i>	<i>Importo 2020</i>
32203	28	SERVIZI SANITARI	55.932,00	55.932,00	55.932,00
		PERS.GEDI.025 - Servizio Sorveglianza Sanitaria e funzioni medico competente D. Lgs. 81/08	55.932,00	55.932,00	55.932,00

<i>Cap.</i>	<i>Art.</i>	<i>Descrizione</i>	<i>Importo 2018</i>	<i>Importo 2019</i>	<i>Importo 2020</i>
32203	602	ALTRI BENI DI CONSUMO	51.061,04	50.000,00	50.000,00
		PERS.GEDI.013 - Acquisto dpi, materiale primo soccorso, strumentazioni di sicurezza, segnaletica di sicurezza e attrezzature in applicazione al D.lgs 81/08	50.000,00	50.000,00	50.000,00
		RIAC.RR17.019 - spese finanziate con fondo pluriennale vincolato da riaccertamento 2017	1.061,04	0,00	0,00

Spese correnti per centro di costo 0350 - ASILI NIDO

<i>Spese di gestione a responsabilità diretta</i>							
			<i>Previsione</i>				
<i>Cap.</i>	<i>Art.</i>	<i>Descrizione</i>	<i>2018 Competenza</i>	<i>2018 Cassa</i>	<i>2019 Competenza</i>	<i>2020 Competenza</i>	<i>Responsabile</i>
35003	12	ALTRI BENI DI CONSUMO	140.000,00	159.343,41	130.000,00	130.000,00	Dirigenti Sviluppo organizzativo e strumentale
35003	15	MEDICINALI E ALTRI BENI DI CONSUMO SANITARIO	30.000,00	39.279,32	30.000,00	30.000,00	Dirigenti Sviluppo organizzativo e strumentale
35003	23	SERVIZI AUSILIARI PER IL FUNZIONAMENTO DELL'ENTE	10.000,00	10.000,00	10.000,00	10.000,00	Dirigenti Sviluppo organizzativo e strumentale
35003	24	ACQUISTO DI SERVIZI PER FORMAZIONE E ADDESTRAMENTO	8.000,00	12.600,00	8.000,00	8.000,00	Dirigenti Sviluppo organizzativo e strumentale
35003	26	SERVIZI AMMINISTRATIVI	11.125,00	10.658,45	5.400,00	5.400,00	Dirigenti Sviluppo organizzativo e strumentale
35003	29	MANUTENZIONE ORDINARIA E RIPARAZIONI	50.000,00	73.400,00	50.000,00	50.000,00	Dirigenti Sviluppo organizzativo e strumentale
35003	99	ALTRI SERVIZI	473.192,40	610.654,00	625.000,00	625.000,00	Dirigenti Sviluppo organizzativo e strumentale
35003	215	CONTRATTO DI SERVIZIO SCODELLAMENTO E SERVIZI AUSILIARI ASILI NIDO	6.211.000,00	6.211.000,00	6.211.000,00	6.211.000,00	Dirigenti Sviluppo organizzativo e strumentale
		TOTALE MACROAGGREGATO ACQUISTO DI BENI E SERVIZI	6.933.317,40	7.126.935,18	7.069.400,00	7.069.400,00	
35004	39	TRASFERIMENTI CORRENTI AD ALTRE IMPRESE	72.000,00	76.000,00	0,00	0,00	Dirigenti Sviluppo organizzativo e strumentale
		TOTALE MACROAGGREGATO TRASFERIMENTI CORRENTI	72.000,00	76.000,00	0,00	0,00	
	TOT.	SPESE DI GESTIONE A RESPONSABILITÀ DIRETTA	7.005.317,40	7.202.935,18	7.069.400,00	7.069.400,00	

Spese correnti per centro di costo 0350 - ASILI NIDO

<i>Spese di funzionamento trasversali</i>							
			<i>Previsione</i>				
<i>Cap.</i>	<i>Art.</i>	<i>Descrizione</i>	<i>2018 Competenza</i>	<i>2018 Cassa</i>	<i>2019 Competenza</i>	<i>2020 Competenza</i>	<i>Responsabile</i>
35003	207	NOLEGGIO E LOCAZIONI DI BENI IMMOBILI	73.696,09	127.049,13	73.696,09	73.696,09	Dirigenti Servizi amministrativi e affari generali
		TOTALE MACROAGGREGATO ACQUISTO DI BENI E SERVIZI	73.696,09	127.049,13	73.696,09	73.696,09	
35010	401	PREMI DI ASSICURAZIONE CONTRO I DANNI	3.769,00	3.769,00	5.789,00	5.789,00	Dirigenti Servizi amministrativi e affari generali
		TOTALE MACROAGGREGATO ALTRE SPESE CORRENTI	3.769,00	3.769,00	5.789,00	5.789,00	
	TOT.	SPESE DI FUNZIONAMENTO TRASVERSALI	77.465,09	130.818,13	79.485,09	79.485,09	

Voci di spesa corrente con dettaglio per centro di costo 0350

<i>Cap.</i>	<i>Art.</i>	<i>Descrizione</i>	<i>Importo 2018</i>	<i>Importo 2019</i>	<i>Importo 2020</i>
35003	12	ALTRI BENI DI CONSUMO	140.000,00	130.000,00	130.000,00
		SECI.GEDI.182 - acquisto materiale vario per i nidi comunali	140.000,00	130.000,00	130.000,00

<i>Cap.</i>	<i>Art.</i>	<i>Descrizione</i>	<i>Importo 2018</i>	<i>Importo 2019</i>	<i>Importo 2020</i>
35003	15	MEDICINALI E ALTRI BENI DI CONSUMO SANITARIO	30.000,00	30.000,00	30.000,00
		SECI.GEDI.183 - acquisto di materiali igienico sanitario e di consumo per i nido comunali	30.000,00	30.000,00	30.000,00

<i>Cap.</i>	<i>Art.</i>	<i>Descrizione</i>	<i>Importo 2018</i>	<i>Importo 2019</i>	<i>Importo 2020</i>
35003	23	SERVIZI AUSILIARI PER IL FUNZIONAMENTO DELL'ENTE	10.000,00	10.000,00	10.000,00
		SECI.GEDI.184 - Pulizie straordinarie e traslochi asili nido	10.000,00	10.000,00	10.000,00

<i>Cap.</i>	<i>Art.</i>	<i>Descrizione</i>	<i>Importo 2018</i>	<i>Importo 2019</i>	<i>Importo 2020</i>
35003	24	ACQUISTO DI SERVIZI PER FORMAZIONE E ADDESTRAMENTO	8.000,00	8.000,00	8.000,00
		PERS.GEDI.011 - corsi di formazione per il personale educatore degli asili nido	8.000,00	8.000,00	8.000,00

<i>Cap.</i>	<i>Art.</i>	<i>Descrizione</i>	<i>Importo 2018</i>	<i>Importo 2019</i>	<i>Importo 2020</i>
35003	26	SERVIZI AMMINISTRATIVI	11.125,00	5.400,00	5.400,00
		UFF.GEDI.142 - rimborsi minute spese per il servizio asili nido e servizi innovativi	400,00	400,00	400,00
		UFF.GEDI.143 - pubblicazione gare	10.500,00	5.000,00	5.000,00
		RIAC.RR17.037 - spese finanziate con fondo pluriennale vincolato da riaccertamento 2017	225,00	0,00	0,00

<i>Cap.</i>	<i>Art.</i>	<i>Descrizione</i>	<i>Importo 2018</i>	<i>Importo 2019</i>	<i>Importo 2020</i>
35003	29	MANUTENZIONE ORDINARIA E RIPARAZIONI	50.000,00	50.000,00	50.000,00
		SECI.GEDI.245 - manutenzione attrezzature servizi asili nido e spazi cuccioli	50.000,00	50.000,00	50.000,00

Voci di spesa corrente con dettaglio per centro di costo 0350

<i>Cap.</i>	<i>Art.</i>	<i>Descrizione</i>	<i>Importo 2018</i>	<i>Importo 2019</i>	<i>Importo 2020</i>
35003	99	ALTRI SERVIZI	473.192,40	625.000,00	625.000,00
		SECI.GEDI.185 - affidamento spazi cuccioli	206.192,40	0,00	0,00
		SECI.GEDI.186 - nuova gara servizi innovativi 5 servizi+ 2 marghera e Marcondirondello	192.000,00	475.000,00	475.000,00
		SECI.GEDI.187 - progetto marcondirondello	60.000,00	110.000,00	110.000,00
		SECI.GEDI.188 - progetto Famiglie insieme	15.000,00	40.000,00	40.000,00

<i>Cap.</i>	<i>Art.</i>	<i>Descrizione</i>	<i>Importo 2018</i>	<i>Importo 2019</i>	<i>Importo 2020</i>
35003	207	NOLEGGIO E LOCAZIONI DI BENI IMMOBILI	73.696,09	73.696,09	73.696,09
		SEDI.GEDI.048 - Dorsoduro 624/7 - Asilo nido e servizi innovativi - p.t. e p.1 (52,61%) Caburlo	73.696,09	73.696,09	73.696,09

<i>Cap.</i>	<i>Art.</i>	<i>Descrizione</i>	<i>Importo 2018</i>	<i>Importo 2019</i>	<i>Importo 2020</i>
35003	215	CONTRATTO DI SERVIZIO SCODELLAMENTO E SERVIZI AUSILIARI ASILI NIDO	6.211.000,00	6.211.000,00	6.211.000,00
		PART.GEDI.021 - Contratti di servizio scodellamento e gestione asili nido	6.211.000,00	6.211.000,00	6.211.000,00

<i>Cap.</i>	<i>Art.</i>	<i>Descrizione</i>	<i>Importo 2018</i>	<i>Importo 2019</i>	<i>Importo 2020</i>
35004	39	TRASFERIMENTI CORRENTI AD ALTRE IMPRESE	72.000,00	0,00	0,00
		SECI.GEDI.189 - progetto Famiglie insieme	25.000,00	0,00	0,00
		SECI.GEDI.190 - progetto marcondirondello	47.000,00	0,00	0,00

Spese correnti per centro di costo 0355 - INTERVENTI AI SENSI DELLA L. 285

<i>Spese di gestione a responsabilità diretta</i>							
			<i>Previsione</i>				
<i>Cap.</i>	<i>Art.</i>	<i>Descrizione</i>	<i>2018 Competenza</i>	<i>2018 Cassa</i>	<i>2019 Competenza</i>	<i>2020 Competenza</i>	<i>Responsabile</i>
35503	12	ALTRI BENI DI CONSUMO	0,00	905,00	0,00	0,00	Dirigenti Sviluppo organizzativo e strumentale
35503	22	ORGANIZZAZIONE EVENTI, PUBBLICITÀ E SERVIZI PER TRASFERTA	35.725,66	32.749,66	0,00	0,00	Dirigenti Sviluppo organizzativo e strumentale
35503	99	ALTRI SERVIZI	1.152.900,75	1.291.574,93	502.000,00	502.000,00	Dirigenti Sviluppo organizzativo e strumentale
		TOTALE MACROAGGREGATO ACQUISTO DI BENI E SERVIZI	1.188.626,41	1.325.229,59	502.000,00	502.000,00	
35504	41	TRASFERIMENTI CORRENTI A ISTITUZIONI SOCIALI PRIVATE	245.000,00	245.000,00	45.000,00	45.000,00	Dirigenti Sviluppo organizzativo e strumentale
		TOTALE MACROAGGREGATO TRASFERIMENTI CORRENTI	245.000,00	245.000,00	45.000,00	45.000,00	
	TOT.	SPESE DI GESTIONE A RESPONSABILITÀ DIRETTA	1.433.626,41	1.570.229,59	547.000,00	547.000,00	

Voci di spesa corrente con dettaglio per centro di costo 0355

<i>Cap.</i>	<i>Art.</i>	<i>Descrizione</i>	<i>Importo 2018</i>	<i>Importo 2019</i>	<i>Importo 2020</i>
35503	22	ORGANIZZAZIONE EVENTI, PUBBLICITÀ E SERVIZI PER TRASFERTA	35.725,66	0,00	0,00
		SECI.GEDI.273 - Attivita' culturali	35.725,66	0,00	0,00

<i>Cap.</i>	<i>Art.</i>	<i>Descrizione</i>	<i>Importo 2018</i>	<i>Importo 2019</i>	<i>Importo 2020</i>
35503	99	ALTRI SERVIZI	1.152.900,75	502.000,00	502.000,00
		SECI.GEDI.191 - attivita' e servizi nell'ambito dei settori servizi educativi e politiche sociali	477.232,20	502.000,00	502.000,00
		SECI.GEDI.192 - attivita' e servizi nell'ambito dei settori servizi educativi e politiche sociali (spesa finanziata da Fondo Pluriennale Vincolato)	663.543,35	0,00	0,00
		RIAC.RR17.021 - spese finanziate con fondo pluriennale vincolato da riaccertamento 2017.	12.125,20	0,00	0,00

<i>Cap.</i>	<i>Art.</i>	<i>Descrizione</i>	<i>Importo 2018</i>	<i>Importo 2019</i>	<i>Importo 2020</i>
35504	41	TRASFERIMENTI CORRENTI A ISTITUZIONI SOCIALI PRIVATE	245.000,00	45.000,00	45.000,00
		TRAS.GEDI.099 - trasferimenti a soggetti privati per servizi sociali e alla prima infanzia	245.000,00	45.000,00	45.000,00

Entrate correnti per direzione e centro di costo

			Previsione				
Cap.	Art.	Descrizione	2018 Competenza	2018 Cassa	2019 Competenza	2020 Competenza	Responsabile
109802	30	TASSA AMMISSIONE A CONCORSI	10.000,00	10.000,00	1.000,00	1.000,00	Direttore Sviluppo organizzativo e strumentale
200114	30	TRASFERIMENTI DALLO STATO PER RIMBORSO ONERI PER ASPETTATIVE SINDACALI	86.500,00	86.500,00	60.500,00	60.500,00	Direttore Sviluppo organizzativo e strumentale
310206	30	DIRITTI DI VISURA E COPIA DOCUMENTI	200,00	200,00	100,00	100,00	Direttore Sviluppo organizzativo e strumentale
350210	30	RIMBORSO SPESE INFORTUNI PERSONALE	200.000,00	200.000,00	200.000,00	200.000,00	Direttore Sviluppo organizzativo e strumentale
350213	30	RIMBORSI SPESE PER PERSONALE COMANDATO	650.000,00	650.000,00	650.000,00	650.000,00	Direttore Sviluppo organizzativo e strumentale
350214	30	RIMBORSI VARI	90.000,00	90.000,00	90.000,00	90.000,00	Direttore Sviluppo organizzativo e strumentale
350217	30	RIMBORSI AI SENSI DELL'ART 61 COMMA 9 DL 112/2008 E DELL'ART. 20 CCNL DIRIGENZA DEL 22/2/2010	20.000,00	20.000,00	20.000,00	20.000,00	Direttore Sviluppo organizzativo e strumentale
359904	30	RECUPERO SOMME INCENTIVI ART. 18 L. 109/94	900.000,00	900.000,00	400.000,00	400.000,00	Direttore Sviluppo organizzativo e strumentale
		TOTALE CdC 0030 - RISORSE UMANE ORGANIZZAZIONE	1.956.700,00	1.956.700,00	1.421.600,00	1.421.600,00	
200106	98	TRASFERIMENTI DALLO STATO PER SERVIZIO SOSTITUTIVO CIVILE	6.840,00	6.840,00	7.560,00	7.200,00	Direttore Sviluppo organizzativo e strumentale
350214	98	RIMBORSI VARI	27.200,00	27.200,00	27.200,00	27.200,00	Direttore Sviluppo organizzativo e strumentale
		TOTALE CdC 0098 - SERVIZIO CIVILE	34.040,00	34.040,00	34.760,00	34.400,00	
200105	140	TRASFERIMENTI DALLO STATO PER FUNZIONAMENTO SCUOLE MATERNE COMUNALI	500.000,00	500.000,00	500.000,00	500.000,00	Direttore Sviluppo organizzativo e strumentale

Entrate correnti per direzione e centro di costo

			Previsione				
Cap.	Art.	Descrizione	2018 Competenza	2018 Cassa	2019 Competenza	2020 Competenza	Responsabile
200170	140	TRASFERIMENTI CORRENTI DA FAMIGLIE	6.000,00	6.000,00	0,00	0,00	Direttore Sviluppo organizzativo e strumentale
200212	140	TRASFERIMENTI DALLA REGIONE PER FUNZIONAMENTO DELLE SCUOLE MATERNE	450.000,00	450.000,00	450.000,00	450.000,00	Direttore Sviluppo organizzativo e strumentale
		TOTALE CdC 0140 - SCUOLA DELL'INFANZIA	956.000,00	956.000,00	950.000,00	950.000,00	
200111	170	TRASFERIMENTI DALLO STATO PER ACQUISTO LIBRI DI TESTO	180.000,00	180.000,00	180.000,00	180.000,00	Direttore Sviluppo organizzativo e strumentale
200219	170	TRASFERIMENTI DALLA REGIONE PER LIBRI DI TESTO	6.975,47	6.975,47	0,00	0,00	Direttore Sviluppo organizzativo e strumentale
		TOTALE CdC 0170 - ATTIVITA' INTEGRATIVE	186.975,47	186.975,47	180.000,00	180.000,00	
200108	185	TRASFERIMENTI DALLO STATO PER SERVIZIO MENSA PERSONALE DOCENTE	225.000,00	225.000,00	225.000,00	225.000,00	Direttore Sviluppo organizzativo e strumentale
		TOTALE CdC 0185 - REFEZIONI SCOLASTICHE	225.000,00	225.000,00	225.000,00	225.000,00	
310210	190	PROVENTI SERVIZI EDUCATIVI	10.000,00	10.000,00	10.000,00	10.000,00	Direttore Sviluppo organizzativo e strumentale
		TOTALE CdC 0190 - SERVIZI EDUCATIVI	10.000,00	10.000,00	10.000,00	10.000,00	
310209	200	PROVENTI PER TRASPORTI SCOLASTICI	130.000,00	130.000,00	130.000,00	130.000,00	Direttore Sviluppo organizzativo e strumentale
		TOTALE CdC 0200 - TRASPORTI SCOLASTICI	130.000,00	130.000,00	130.000,00	130.000,00	
200211	350	TRASFERIMENTI DALLA REGIONE PER FUNZIONAMENTO ASILI NIDO COMUNALI	900.000,00	1.702.562,11	900.000,00	900.000,00	Direttore Sviluppo organizzativo e strumentale
310215	350	PROVENTI RETTE ASILI NIDO	1.750.000,00	1.750.000,00	1.750.000,00	1.750.000,00	Direttore Sviluppo organizzativo e strumentale
		TOTALE CdC 0350 - ASILI NIDO	2.650.000,00	3.452.562,11	2.650.000,00	2.650.000,00	

Entrate correnti per direzione e centro di costo

			Previsione				
Cap.	Art.	Descrizione	2018 Competenza	2018 Cassa	2019 Competenza	2020 Competenza	Responsabile
200109	355	TRASFERIMENTI DALLO STATO PER LEGGE 285/97	547.000,00	547.000,00	547.000,00	547.000,00	Direttore Sviluppo organizzativo e strumentale
		TOTALE CdC 0355 - INTERVENTI AI SENSI DELLA L. 285	547.000,00	547.000,00	547.000,00	547.000,00	
TOT.	DIR.	08 - Direzione Sviluppo organizzativo e strumentale	6.695.715,47	7.498.277,58	6.148.360,00	6.148.000,00	

Voci di entrata corrente con dettaglio per centro di costo 0030

<i>Cap.</i>	<i>Art.</i>	<i>Descrizione</i>	<i>Importo 2018</i>	<i>Importo 2019</i>	<i>Importo 2020</i>
109802	30	TASSA AMMISSIONE A CONCORSI	10.000,00	1.000,00	1.000,00
		Entrata quantificata in virtu' della previsione di indizione di procedure concorsuali	10.000,00	1.000,00	1.000,00
<i>Cap.</i>	<i>Art.</i>	<i>Descrizione</i>	<i>Importo 2018</i>	<i>Importo 2019</i>	<i>Importo 2020</i>
200114	30	TRASFERIMENTI DALLO STATO PER RIMBORSO ONERI PER ASPETTATIVE SINDACALI	86.500,00	60.500,00	60.500,00
		Contributo erariale art. 1 bis DL 599/1996 per il finanziamento delle aspettative sindacali al personale dipendente. L'introito e' subordinato a disponibilita' di fondi del Ministero dell'Interno	86.500,00	60.500,00	60.500,00
<i>Cap.</i>	<i>Art.</i>	<i>Descrizione</i>	<i>Importo 2018</i>	<i>Importo 2019</i>	<i>Importo 2020</i>
200257	30	TRASFERIMENTI DALLA REGIONE PER AZIONI DI WELFARE AZIENDALE	13.200,00	0,00	0,00
		Trasferimento della Regione per progetto Alleanza locale per la famiglia (DGR 2114/15)	13.200,00	0,00	0,00
<i>Cap.</i>	<i>Art.</i>	<i>Descrizione</i>	<i>Importo 2018</i>	<i>Importo 2019</i>	<i>Importo 2020</i>
310206	30	DIRITTI DI VISURA E COPIA DOCUMENTI	200,00	100,00	100,00
		Previsione stimata di entrata per diritti di visura e copia documenti	200,00	100,00	100,00
<i>Cap.</i>	<i>Art.</i>	<i>Descrizione</i>	<i>Importo 2018</i>	<i>Importo 2019</i>	<i>Importo 2020</i>
350210	30	RIMBORSO SPESE INFORTUNI PERSONALE	200.000,00	200.000,00	200.000,00
		La previsione dipende da fattori esterni imprevedibili ed e' stata effettuata sulla base dei dati storici	200.000,00	200.000,00	200.000,00
<i>Cap.</i>	<i>Art.</i>	<i>Descrizione</i>	<i>Importo 2018</i>	<i>Importo 2019</i>	<i>Importo 2020</i>
350213	30	RIMBORSI SPESE PER PERSONALE COMANDATO	650.000,00	650.000,00	650.000,00
		La previsione e' stata effettuata sulla base dell'andamento della corrispondente voce di spesa negli ultimi anni.	650.000,00	650.000,00	650.000,00

Voci di entrata corrente con dettaglio per centro di costo 0030

<i>Cap.</i>	<i>Art.</i>	<i>Descrizione</i>	<i>Importo 2018</i>	<i>Importo 2019</i>	<i>Importo 2020</i>
350214	30	RIMBORSI VARI	90.000,00	90.000,00	90.000,00
		Previsione strettamente legata a situazioni stipendiali impreviste ed occasionali effettuata sulla base dell'andamento delle entrate nel corso degli ultimi anni	90.000,00	90.000,00	90.000,00

<i>Cap.</i>	<i>Art.</i>	<i>Descrizione</i>	<i>Importo 2018</i>	<i>Importo 2019</i>	<i>Importo 2020</i>
350217	30	RIMBORSI AI SENSI DELL'ART 61 COMMA 9 DL 112/2008 E DELL'ART. 20 CCNL DIRIGENZA DEL 22/2/2010	20.000,00	20.000,00	20.000,00
		Introiti derivanti da collaudi ed incarichi del personale dipendente, ai sensi dell'art. 61 c. 9. D.L. 112/2008 e dell'art. 20 CCNL Area Dirigenza del 22/02/2010	20.000,00	20.000,00	20.000,00

<i>Cap.</i>	<i>Art.</i>	<i>Descrizione</i>	<i>Importo 2018</i>	<i>Importo 2019</i>	<i>Importo 2020</i>
359904	30	RECUPERO SOMME INCENTIVI ART. 18 L. 109/94	900.000,00	400.000,00	400.000,00
		Previsione determinata in funzione dei pagamenti stimati degli Incentivi Legge 109 e degli incentivi per funzioni tecniche	900.000,00	400.000,00	400.000,00

Voci di entrata corrente con dettaglio per centro di costo 0098

<i>Cap.</i>	<i>Art.</i>	<i>Descrizione</i>	<i>Importo 2018</i>	<i>Importo 2019</i>	<i>Importo 2020</i>
200106	98	TRASFERIMENTI DALLO STATO PER SERVIZIO SOSTITUTIVO CIVILE	6.840,00	7.560,00	7.200,00
		Rimborso stanziato dalla Presidenza del Consiglio dei Ministri come concessione di un contributo finanziario per la Formazione dei Volontari di Servizio Civile	6.840,00	7.560,00	7.200,00

<i>Cap.</i>	<i>Art.</i>	<i>Descrizione</i>	<i>Importo 2018</i>	<i>Importo 2019</i>	<i>Importo 2020</i>
350214	98	RIMBORSI VARI	27.200,00	27.200,00	27.200,00
		Rimborsi richiesti agli Enti in base ad accordi di partenariato stipulati con il Comune di Venezia e dove operano Volontari di Servizio Civile in carico al Comune	27.200,00	27.200,00	27.200,00

Voci di entrata corrente con dettaglio per centro di costo 0140

<i>Cap.</i>	<i>Art.</i>	<i>Descrizione</i>	<i>Importo 2018</i>	<i>Importo 2019</i>	<i>Importo 2020</i>
200105	140	TRASFERIMENTI DALLO STATO PER FUNZIONAMENTO SCUOLE MATERNE COMUNALI	500.000,00	500.000,00	500.000,00
		contributi dallo stato per il funzionamento delle scuole dell'infanzia comunali	500.000,00	500.000,00	500.000,00

<i>Cap.</i>	<i>Art.</i>	<i>Descrizione</i>	<i>Importo 2018</i>	<i>Importo 2019</i>	<i>Importo 2020</i>
200212	140	TRASFERIMENTI DALLA REGIONE PER FUNZIONAMENTO DELLE SCUOLE MATERNE	450.000,00	450.000,00	450.000,00
		contributi dalla Regione Veneto per le scuole dell'infanzia comunali	450.000,00	450.000,00	450.000,00

Voci di entrata corrente con dettaglio per centro di costo 0170

<i>Cap.</i>	<i>Art.</i>	<i>Descrizione</i>	<i>Importo 2018</i>	<i>Importo 2019</i>	<i>Importo 2020</i>
200111	170	TRASFERIMENTI DALLO STATO PER ACQUISTO LIBRI DI TESTO	180.000,00	180.000,00	180.000,00
		bando buoni libro	180.000,00	180.000,00	180.000,00

Voci di entrata corrente con dettaglio per centro di costo 0185

<i>Cap.</i>	<i>Art.</i>	<i>Descrizione</i>	<i>Importo 2018</i>	<i>Importo 2019</i>	<i>Importo 2020</i>
200108	185	TRASFERIMENTI DALLO STATO PER SERVIZIO MENSA PERSONALE DOCENTE	225.000,00	225.000,00	225.000,00
		trasferimenti per il servizio mensa insegnanti	225.000,00	225.000,00	225.000,00

Voci di entrata corrente con dettaglio per centro di costo 0190

<i>Cap.</i>	<i>Art.</i>	<i>Descrizione</i>	<i>Importo 2018</i>	<i>Importo 2019</i>	<i>Importo 2020</i>
310210	190	PROVENTI SERVIZI EDUCATIVI	10.000,00	10.000,00	10.000,00
		proventi servizi educativi	10.000,00	10.000,00	10.000,00

Voci di entrata corrente con dettaglio per centro di costo 0200

<i>Cap.</i>	<i>Art.</i>	<i>Descrizione</i>	<i>Importo 2018</i>	<i>Importo 2019</i>	<i>Importo 2020</i>
310209	200	PROVENTI PER TRASPORTI SCOLASTICI	130.000,00	130.000,00	130.000,00
		trasporti scolastici rette -diminuzione di iscritti-	130.000,00	130.000,00	130.000,00

Voci di entrata corrente con dettaglio per centro di costo 0350

<i>Cap.</i>	<i>Art.</i>	<i>Descrizione</i>	<i>Importo 2018</i>	<i>Importo 2019</i>	<i>Importo 2020</i>
200211	350	TRASFERIMENTI DALLA REGIONE PER FUNZIONAMENTO ASILI NIDO COMUNALI	900.000,00	900.000,00	900.000,00
		contributi regionali in conto gestione per gli asili nido	900.000,00	900.000,00	900.000,00

<i>Cap.</i>	<i>Art.</i>	<i>Descrizione</i>	<i>Importo 2018</i>	<i>Importo 2019</i>	<i>Importo 2020</i>
310215	350	PROVENTI RETTE ASILI NIDO	1.750.000,00	1.750.000,00	1.750.000,00
		rette asili nido-diminuzione iscritti-	1.750.000,00	1.750.000,00	1.750.000,00

Voci di entrata corrente con dettaglio per centro di costo 0355

<i>Cap.</i>	<i>Art.</i>	<i>Descrizione</i>	<i>Importo 2018</i>	<i>Importo 2019</i>	<i>Importo 2020</i>
200109	355	TRASFERIMENTI DALLO STATO PER LEGGE 285/97	547.000,00	547.000,00	547.000,00
		fondi ex lege 285/97	547.000,00	547.000,00	547.000,00

**DIREZIONE SVILUPPO DEL
TERRITORIO E CITTÀ SOSTENIBILE**
Direttore: Gerotto Danilo

Centro di Responsabilità: CdR_0901
Centro di Costo: -

**SETTORE URBANISTICA,
SVILUPPO DEL TERRITORIO
CENTRO STORICO ED ISOLE**
Dirigente: Vincenzo De Nitto

Centro di Responsabilità: CdR_0902
Centro di Costo: -

**SETTORE URBANISTICA, SVILUPPO
DEL TERRITORIO TERRAFERMA**
Dirigente: Maurizio Dorigo

Centro di Responsabilità: CdR_0903
Centro di Costo: 305

**SETTORE TUTELA
E BENESSERE AMBIENTALE**
**Dirigente con incarico
ad interim: Mario Scattolin**

Centro di Responsabilità: CdR_0905
Centro di Costo: 325, 330, 340, 425

PERSONALE DI RUOLO IN SERVIZIO
(dati al 31/12/2017)

Centro di Responsabilità	Centro di Costo	A	B	C	D	Dirigente	Valore Assoluto	Composizione %	
CdR_0901 Direzione Sviluppo del Territorio e Città Sostenibile	305 Urbanistica		4	6	9	1	20	25,64%	
			TOTALE	4	6	9	1	20	25,64%
CdR_0902 Urbanistica, Sviluppo del Territorio Centro Storico ed Isole	305 Urbanistica		2	6	10	1	19	24,36%	
			TOTALE	2	6	10	1	19	24,36%
CdR_0903 Urbanistica, Sviluppo del Territorio Terraferma	305 Urbanistica		1	5	11	1	18	23,08%	
			TOTALE	1	5	11	1	18	23,08%
CdR_0905 Tutela e Benessere Ambientale	325 Servizio idrico integrato				2		2	2,56%	
	330 Raccolta e smaltimento rifiuti		1	2	1		4	5,13%	
	340 Tutela ambientale		1	6	8		15	19,23%	
			TOTALE	2	8	11	21	26,92%	
TOTALE			9	25	41	3	78		

BENI STRUMENTALI MOBILI (dati al 31/12/2017)

CdR	SETTORE	Responsabile	CdC	Descrizione CdC	Descrizione Bene	n° beni	n° beni non ammortizzati	Costo	Costo da ammortizzare
CdR_0901	Direzione Sviluppo del Territorio e Città Sostenibile	Danilo Gerotto	305 Urbanistica		Mobili e arredi	1.591		318.078,67	-
					Attrezzature scientifiche e sanitarie	98		63.942,91	-
					Macchine per ufficio	51		39.769,26	-
					Hardware	35	2	130.575,91	392,54
					TOTALE	1.775	2	552.366,75	392,54
CdR_0902	Urbanistica, Sviluppo del Territorio Centro Storico ed Isole	Vincenzo De Nitto	305 Urbanistica		Mezzi di trasporto ad uso civile, di sicurezza e ordine pubblico	2		-	-
					Mobili e arredi	84		22.814,72	-
					Attrezzature scientifiche e sanitarie	5	1	598,80	209,58
					Macchine per ufficio	5		987,39	-
					Hardware	5		-	-
TOTALE	101	1	24.400,91	209,58					
CdR_0903	Urbanistica, Sviluppo del Territorio Terraferma	Maurizio Dorigo	305 Urbanistica		Mobili e arredi	8		1.301,25	-
					Attrezzature scientifiche e sanitarie	1		319,44	-
					TOTALE	9		1.620,69	-
					Attrezzature scientifiche e sanitarie	1		159,60	-
					Hardware	1		1.138,80	-
TOTALE	2		1.298,40	-					
CdR_0905	Tutela e Benessere Ambientale	Mario Scattolin	340 Tutela ambientale		Mezzi di trasporto ad uso civile, di sicurezza e ordine pubblico	5		1.140,00	-
					Mobili e arredi	959		256.337,90	-
					Attrezzature scientifiche e sanitarie	99	6	85.456,20	178,57
					Macchine per ufficio	24		16.818,16	-
					Hardware	24		20.423,00	-
					Armi	3		847,07	-
TOTALE	1.114	6	381.022,33	178,57					
TOTALE			3.001	9	960.709,08	780,69			

BENI STRUMENTALI INFORMATICI (dati al 31/12/2017)

Responsabile	Centro di costo	n° Hub - Router	n° macchine fotografiche	n° monitor	n° mouse verticali	n° pc - notebook - netbook	n° scanner - stampanti - plotter	n° scanner - stampanti - plotter - di Rete	n° sistemi esterni di archiviazione	n° ups	n° video proiettori	Totale complessivo	
CdR_0901	Danilo Gerotto	305 URBANISTICA		27		28	13					68	
		TOTALE		27		28	13					68	
CdR_0902	Vincenzo De Nitto	305 URBANISTICA		20		25	2					47	
		TOTALE		20		25	2					47	
CdR_0903	Maurizio Dorigo	305 URBANISTICA		15		20	4					39	
		TOTALE		15		20	4					39	
CdR_0905	Mario Scattolin	325 SERVIZIO IDRICO INTEGRATO		2		2	1					5	
		330 RACCOLTA E SMALTIMENTO RIFIUTI		4		4							8
		340 TUTELA AMBIENTALE		15		17	8	1					41
		TOTALE		21		23	9	1				54	
TOTALE				83		96	28	1				208	

DIREZIONE 9

SVILUPPO DEL TERRITORIO E CITTA' SOSTENIBILE

SPESE CORRENTI				2018		2019	2020
CdR	Responsabile	Cdc	Descrizione	Competenza	Cassa	Competenza	Competenza
CdR_0901	Gerotto Danilo		
CdR_0902	De Nitto Vincenzo		
CdR_0903	Dorigo Maurizio	305	URBANISTICA	72.331,10	77.133,19	38.681,30	33.435,00
CdR_0905	Scattolin Mario	325	SERVIZIO IDRICO INTEGRATO	1.892.000,00	1.892.000,00	1.892.000,00	1.892.000,00
		330	RACCOLTA E SMALTIMENTO RIFIUTI	96.028.595,00	97.205.996,12	98.655.595,00	98.655.595,00
		340	TUTELA AMBIENTALE	1.529.997,39	2.094.409,10	459.419,87	466.419,87
		425	SERVIZI CIMIITERIALI	5.664.143,64	6.464.000,00	5.664.143,64	5.664.143,64
	TOTALE			105.187.067,13	107.733.538,41	106.709.839,81	106.711.593,51
	di cui:		- di gestione a responsabilità diretta	105.184.451,13	107.730.922,41	106.705.821,81	106.707.575,51
			- di funzionamento trasversale	2.616,00	2.616,00	4.018,00	4.018,00

ENTRATE CORRENTI				2018		2019	2020
CdR	Responsabile	Cdc	Descrizione	Competenza	Cassa	Competenza	Competenza
CdR_0901	Gerotto Danilo		
CdR_0902	De Nitto Vincenzo		
CdR_0903	Dorigo Maurizio	305	URBANISTICA	142.020,00	51.895,00	57.115,00	62.720,00
CdR_0905	Scattolin Mario	325	SERVIZIO IDRICO INTEGRATO	311.189,02	300.000,00	302.749,78	294.310,56
		330	RACCOLTA E SMALTIMENTO RIFIUTI	101.437.093,00	103.937.093,00	104.064.093,00	104.064.093,00
		340	TUTELA AMBIENTALE	8.089.322,93	11.620.638,54	8.006.400,00	8.006.400,00
		425	SERVIZI CIMIITERIALI	1.900.000,00	4.000.000,00	1.900.000,00	1.900.000,00
	TOTALE			111.879.624,95	119.909.626,54	114.330.357,78	114.327.523,56

CdR_0901 Direzione Sviluppo del Territorio e Città Sostenibile
CdR_0902 Urbanistica, Sviluppo del Territorio Centro Storico ed Isole
CdR_0903 Urbanistica, Sviluppo del Territorio Terraferma
CdR_0905 Tutela e Benessere Ambientale

Spese correnti per centro di costo 0305 - URBANISTICA

<i>Spese di gestione a responsabilità diretta</i>							
			<i>Previsione</i>				
<i>Cap.</i>	<i>Art.</i>	<i>Descrizione</i>	<i>2018 Competenza</i>	<i>2018 Cassa</i>	<i>2019 Competenza</i>	<i>2020 Competenza</i>	<i>Responsabile</i>
30503	1	PRESTAZIONI PROFESSIONALI E SPECIALISTICHE	30.000,00	30.000,00	20.000,00	20.000,00	Dirigenti Sviluppo del territorio e citta' sostenibile
30503	11	GIORNALI, RIVISTE E PUBBLICAZIONI	3.500,00	3.505,00	3.500,00	3.500,00	Dirigenti Sviluppo del territorio e citta' sostenibile
30503	12	ALTRI BENI DI CONSUMO	4.400,00	4.400,00	4.400,00	4.400,00	Dirigenti Sviluppo del territorio e citta' sostenibile
30503	27	UTILIZZO BENI DI TERZI	31.181,10	35.978,19	6.566,30	1.320,00	Dirigenti Sviluppo del territorio e citta' sostenibile
30503	99	ALTRI SERVIZI	1.450,00	1.450,00	1.450,00	1.450,00	Dirigenti Sviluppo del territorio e citta' sostenibile
		TOTALE MACROAGGREGATO ACQUISTO DI BENI E SERVIZI	70.531,10	75.333,19	35.916,30	30.670,00	
	TOT.	SPESE DI GESTIONE A RESPONSABILITÀ DIRETTA	70.531,10	75.333,19	35.916,30	30.670,00	

<i>Spese di funzionamento trasversali</i>							
			<i>Previsione</i>				
<i>Cap.</i>	<i>Art.</i>	<i>Descrizione</i>	<i>2018 Competenza</i>	<i>2018 Cassa</i>	<i>2019 Competenza</i>	<i>2020 Competenza</i>	<i>Responsabile</i>
30510	401	PREMI DI ASSICURAZIONE CONTRO I DANNI	1.800,00	1.800,00	2.765,00	2.765,00	Dirigenti Servizi amministrativi e affari generali
		TOTALE MACROAGGREGATO ALTRE SPESE CORRENTI	1.800,00	1.800,00	2.765,00	2.765,00	
	TOT.	SPESE DI FUNZIONAMENTO TRASVERSALI	1.800,00	1.800,00	2.765,00	2.765,00	

Voci di spesa corrente con dettaglio per centro di costo 0305

<i>Cap.</i>	<i>Art.</i>	<i>Descrizione</i>	<i>Importo 2018</i>	<i>Importo 2019</i>	<i>Importo 2020</i>
30503	1	PRESTAZIONI PROFESSIONALI E SPECIALISTICHE	30.000,00	20.000,00	20.000,00
		ENTE.GEDI.042 - Attivita' supporto al Piano Interventi (VAS, VINCA)	30.000,00	20.000,00	20.000,00

<i>Cap.</i>	<i>Art.</i>	<i>Descrizione</i>	<i>Importo 2018</i>	<i>Importo 2019</i>	<i>Importo 2020</i>
30503	11	GIORNALI, RIVISTE E PUBBLICAZIONI	3.500,00	3.500,00	3.500,00
		UFF.GEDI.216 - rinnovo abbonamenti a riviste e pubblicazioni specialistiche di settore	3.500,00	3.500,00	3.500,00

<i>Cap.</i>	<i>Art.</i>	<i>Descrizione</i>	<i>Importo 2018</i>	<i>Importo 2019</i>	<i>Importo 2020</i>
30503	12	ALTRI BENI DI CONSUMO	4.400,00	4.400,00	4.400,00
		UFF.GEDI.213 - acquisto strumentazione tecnica specialistica	1.500,00	1.500,00	1.500,00
		UFF.GEDI.214 - acquisti di beni di consumo legati ai noleggi: carta da plotter, testine, cartucce inchiostro	2.400,00	2.400,00	2.400,00
		UFF.GEDI.215 - fondo scorta dei settori urbanistici della direzione	500,00	500,00	500,00

<i>Cap.</i>	<i>Art.</i>	<i>Descrizione</i>	<i>Importo 2018</i>	<i>Importo 2019</i>	<i>Importo 2020</i>
30503	27	UTILIZZO BENI DI TERZI	31.181,10	6.566,30	1.320,00
		UFF.GEDI.211 - spese afferenti ai noleggi (copie eccedenti il contratto)	1.000,00	1.000,00	1.000,00
		UFF.GEDI.212 - servizi di noleggio di apparecchiature informatiche, attrezzature tecniche, software - impegni pluriennali	30.181,10	5.566,30	320,00

<i>Cap.</i>	<i>Art.</i>	<i>Descrizione</i>	<i>Importo 2018</i>	<i>Importo 2019</i>	<i>Importo 2020</i>
30503	99	ALTRI SERVIZI	1.450,00	1.450,00	1.450,00
		TRAS.GEDI.118 - quote associative: inu,	1.450,00	1.450,00	1.450,00

Spese correnti per centro di costo 0325 - SERVIZIO IDRICO INTEGRATO

<i>Spese di gestione a responsabilità diretta</i>							
			<i>Previsione</i>				
<i>Cap.</i>	<i>Art.</i>	<i>Descrizione</i>	<i>2018 Competenza</i>	<i>2018 Cassa</i>	<i>2019 Competenza</i>	<i>2020 Competenza</i>	<i>Responsabile</i>
32503	215	CONTRATTI DI SERVIZIO PUBBLICO	1.770.000,00	1.770.000,00	1.770.000,00	1.770.000,00	Dirigenti Sviluppo del territorio e citta' sostenibile
32503	815	CONTRATTI DI SERVIZIO PUBBLICO	122.000,00	122.000,00	122.000,00	122.000,00	Dirigenti Sviluppo del territorio e citta' sostenibile
		TOTALE MACROAGGREGATO ACQUISTO DI BENI E SERVIZI	1.892.000,00	1.892.000,00	1.892.000,00	1.892.000,00	
	TOT.	SPESE DI GESTIONE A RESPONSABILITÀ DIRETTA	1.892.000,00	1.892.000,00	1.892.000,00	1.892.000,00	

Voci di spesa corrente con dettaglio per centro di costo 0325

<i>Cap.</i>	<i>Art.</i>	<i>Descrizione</i>	<i>Importo 2018</i>	<i>Importo 2019</i>	<i>Importo 2020</i>
32503	215	CONTRATTI DI SERVIZIO PUBBLICO	1.770.000,00	1.770.000,00	1.770.000,00
		PART.GEDI.027 - Depuratori centro storico/ GESTIONE IMPIANTI DI DEPURAZIONE	1.600.000,00	1.600.000,00	1.600.000,00
		PART.GEDI.028 - Legge 206 riconoscimento forfettario compenso per attivita' di riscossione	170.000,00	170.000,00	170.000,00

<i>Cap.</i>	<i>Art.</i>	<i>Descrizione</i>	<i>Importo 2018</i>	<i>Importo 2019</i>	<i>Importo 2020</i>
32503	815	CONTRATTI DI SERVIZIO PUBBLICO	122.000,00	122.000,00	122.000,00
		ENTE.GEDI.043 - Servizio riscossione canoni Legge 206	122.000,00	122.000,00	122.000,00

Spese correnti per centro di costo 0330 - RACCOLTA E SMALTIMENTO RIFIUTI

<i>Spese di gestione a responsabilità diretta</i>							
			<i>Previsione</i>				
<i>Cap.</i>	<i>Art.</i>	<i>Descrizione</i>	<i>2018 Competenza</i>	<i>2018 Cassa</i>	<i>2019 Competenza</i>	<i>2020 Competenza</i>	<i>Responsabile</i>
33003	215	CONTRATTI DI SERVIZIO PUBBLICO	95.371.778,00	94.200.000,00	96.498.778,00	96.498.778,00	Dirigenti Sviluppo del territorio e citta' sostenibile
		TOTALE MACROAGGREGATO ACQUISTO DI BENI E SERVIZI	95.371.778,00	94.200.000,00	96.498.778,00	96.498.778,00	
33004	102	TRASFERIMENTI CORRENTI A AMMINISTRAZIONI LOCALI	156.817,00	505.996,12	156.817,00	156.817,00	Dirigenti Sviluppo del territorio e citta' sostenibile
33004	202	INTERVENTI ASSISTENZIALI	500.000,00	2.500.000,00	2.000.000,00	2.000.000,00	Dirigenti Sviluppo del territorio e citta' sostenibile
		TOTALE MACROAGGREGATO TRASFERIMENTI CORRENTI	656.817,00	3.005.996,12	2.156.817,00	2.156.817,00	
	TOT.	SPESE DI GESTIONE A RESPONSABILITÀ DIRETTA	96.028.595,00	97.205.996,12	98.655.595,00	98.655.595,00	

Voci di spesa corrente con dettaglio per centro di costo 0330

<i>Cap.</i>	<i>Art.</i>	<i>Descrizione</i>	<i>Importo 2018</i>	<i>Importo 2019</i>	<i>Importo 2020</i>
33003	215	CONTRATTI DI SERVIZIO PUBBLICO	95.371.778,00	96.498.778,00	96.498.778,00
		PART.GEDI.029 - Servizio raccolta e smaltimento	95.371.778,00	96.498.778,00	96.498.778,00

<i>Cap.</i>	<i>Art.</i>	<i>Descrizione</i>	<i>Importo 2018</i>	<i>Importo 2019</i>	<i>Importo 2020</i>
33004	102	TRASFERIMENTI CORRENTI A AMMINISTRAZIONI LOCALI	156.817,00	156.817,00	156.817,00
		TRAS.GEDI.119 - Trasferimento corrente Consorzio Bacino servizio rifiuti	156.817,00	156.817,00	156.817,00

<i>Cap.</i>	<i>Art.</i>	<i>Descrizione</i>	<i>Importo 2018</i>	<i>Importo 2019</i>	<i>Importo 2020</i>
33004	202	INTERVENTI ASSISTENZIALI	500.000,00	2.000.000,00	2.000.000,00
		SECI.GEDI.213 - Sostituzioni Tari	0,00	1.500.000,00	1.500.000,00
		SECI.GEDI.214 - Fondo sociale(sostituzioni-agevolazioni TARI)	500.000,00	500.000,00	500.000,00

Spese correnti per centro di costo 0340 - TUTELA AMBIENTALE

<i>Spese di gestione a responsabilità diretta</i>							
			<i>Previsione</i>				
<i>Cap.</i>	<i>Art.</i>	<i>Descrizione</i>	<i>2018 Competenza</i>	<i>2018 Cassa</i>	<i>2019 Competenza</i>	<i>2020 Competenza</i>	<i>Responsabile</i>
34003	1	PRESTAZIONI PROFESSIONALI E SPECIALISTICHE	10.000,00	12.500,00	10.000,00	10.000,00	Dirigenti Sviluppo del territorio e citta' sostenibile
34003	12	ALTRI BENI DI CONSUMO	2.220,00	2.240,53	2.220,00	2.220,00	Dirigenti Sviluppo del territorio e citta' sostenibile
34003	22	ORGANIZZAZIONE EVENTI, PUBBLICITÀ E SERVIZI PER TRASFERTA	1.200,00	1.200,00	1.200,00	1.200,00	Dirigenti Sviluppo del territorio e citta' sostenibile
34003	29	MANUTENZIONE ORDINARIA E RIPARAZIONI	15.000,00	15.000,00	15.000,00	15.000,00	Dirigenti Sviluppo del territorio e citta' sostenibile
34003	99	ALTRI SERVIZI	1.317.220,82	1.232.000,00	254.246,87	261.246,87	Dirigenti Sviluppo del territorio e citta' sostenibile
34003	215	CONTRATTI DI SERVIZIO PUBBLICO	0,00	570.000,00	0,00	0,00	Dirigenti Sviluppo del territorio e citta' sostenibile
34003	715	CONTRATTI DI SERVIZIO PUBBLICO	183.040,57	198.152,57	175.000,00	175.000,00	Dirigenti Sviluppo del territorio e citta' sostenibile
34003	815	CONTRATTI DI SERVIZIO PUBBLICO	0,00	61.000,00	0,00	0,00	Dirigenti Sviluppo del territorio e citta' sostenibile
		TOTALE MACROAGGREGATO ACQUISTO DI BENI E SERVIZI	1.528.681,39	2.092.093,10	457.666,87	464.666,87	
34004	39	TRASFERIMENTI CORRENTI AD ALTRE IMPRESE	500,00	1.500,00	500,00	500,00	Dirigenti Sviluppo del territorio e citta' sostenibile
		TOTALE MACROAGGREGATO TRASFERIMENTI CORRENTI	500,00	1.500,00	500,00	500,00	
	TOT.	SPESE DI GESTIONE A RESPONSABILITÀ DIRETTA	1.529.181,39	2.093.593,10	458.166,87	465.166,87	

Spese correnti per centro di costo 0340 - TUTELA AMBIENTALE

<i>Spese di funzionamento trasversali</i>							
			<i>Previsione</i>				
<i>Cap.</i>	<i>Art.</i>	<i>Descrizione</i>	<i>2018 Competenza</i>	<i>2018 Cassa</i>	<i>2019 Competenza</i>	<i>2020 Competenza</i>	<i>Responsabile</i>
34010	401	PREMI DI ASSICURAZIONE CONTRO I DANNI	816,00	816,00	1.253,00	1.253,00	Dirigenti Servizi amministrativi e affari generali
		TOTALE MACROAGGREGATO ALTRE SPESE CORRENTI	816,00	816,00	1.253,00	1.253,00	
	TOT.	SPESE DI FUNZIONAMENTO TRASVERSALI	816,00	816,00	1.253,00	1.253,00	

Voci di spesa corrente con dettaglio per centro di costo 0340

Cap.	Art.	Descrizione	Importo 2018	Importo 2019	Importo 2020
34003	1	PRESTAZIONI PROFESSIONALI E SPECIALISTICHE	10.000,00	10.000,00	10.000,00
		ENTE.GEDI.047 - Consulenze tecnico-scientifiche a supporto del geoportale Atlante della laguna (sistema informativo laguna)	5.000,00	5.000,00	5.000,00
		ENTE.GEDI.048 - Consulenze tecnico-scientifiche per redazione di VAS e VINCA complesse	5.000,00	5.000,00	5.000,00

Cap.	Art.	Descrizione	Importo 2018	Importo 2019	Importo 2020
34003	12	ALTRI BENI DI CONSUMO	2.220,00	2.220,00	2.220,00
		SECI.GEDI.221 - Acquisto bandiere blu	720,00	720,00	720,00
		SECI.GEDI.222 - Cartelli segnalazione sicurezza spiagge	900,00	900,00	900,00
		UFF.GEDI.217 - Fondo scorta del Settore Tutela e Benessere Ambientale	600,00	600,00	600,00

Cap.	Art.	Descrizione	Importo 2018	Importo 2019	Importo 2020
34003	22	ORGANIZZAZIONE EVENTI, PUBBLICITÀ E SERVIZI PER TRASFERTA	1.200,00	1.200,00	1.200,00
		EVEN.GEDI.060 - Organizzazione Bandiera Blu	1.200,00	1.200,00	1.200,00

Cap.	Art.	Descrizione	Importo 2018	Importo 2019	Importo 2020
34003	29	MANUTENZIONE ORDINARIA E RIPARAZIONI	15.000,00	15.000,00	15.000,00
		SECI.GEDI.223 - Gestione Oasi di Caroman, di Alberoni e San. Nicolo	15.000,00	15.000,00	15.000,00

Cap.	Art.	Descrizione	Importo 2018	Importo 2019	Importo 2020
34003	99	ALTRI SERVIZI	1.317.220,82	254.246,87	261.246,87
		ENTE.GEDI.044 - Mappatura acustica	18.300,00	0,00	0,00
		ENTE.GEDI.045 - Prestazioni tecnico scientifiche (inventario emissioni, aggiornamento PAES, valutazioni congruita'...)	30.000,00	5.000,00	5.000,00
		ENTE.GEDI.046 - Spese trasporto tartarughe ferite, accordo Museo di Storia Naturale (oneri di trasporto piu Centro Morosini spese pulizia)	1.000,00	1.000,00	1.000,00
		ENTE.GEDI.049 - Prestazioni tecniche ambientali	20.000,00	20.000,00	20.000,00
		ENTE.GEDI.050 - Igiene urbana, controllo della popolazione del Columba livia e altri animali (ordinanze del Sindaco)	15.000,00	15.000,00	15.000,00

Voci di spesa corrente con dettaglio per centro di costo 0340

<i>Cap.</i>	<i>Art.</i>	<i>Descrizione</i>	<i>Importo 2018</i>	<i>Importo 2019</i>	<i>Importo 2020</i>
		ENTE.GEDI.051 - Spese veterinarie per cani e gatt, microchippatura ULSS	15.000,00	15.000,00	15.000,00
		ENTE.GEDI.052 - Interventi vari a tutela dell'igiene urbana	10.000,00	10.000,00	10.000,00
		PART.GEDI.032 - Funerali di poverta	6.000,00	6.000,00	6.000,00
		PART.GEDI.033 - Accordo conciliativo VERITAS	9.982,88	9.982,87	9.982,87
		SECI.GEDI.215 - SERVIZIO DI POSIZIONAMENTO E RITIRO GAVITELLI A MARE E CORRIDOIO DI ATTERAGGIO CA' ROMAN	34.721,20	20.000,00	20.000,00
		SECI.GEDI.218 - Lotta alle nutrie, interventi di emergenza	30.000,00	30.000,00	30.000,00
		SECI.GEDI.219 - ARPAV per inquinamento atmosferico e elettromagnetico	35.004,00	28.004,00	35.004,00
		SECI.GEDI.220 - Accordi di collaborazione con Istituti di ricerca per supporto tecnico scientifico e manutenzione geoportale (sistema informativo laguna) e raccolta dati ambientali	278,79	10.000,00	10.000,00
		SECI.GEDI.224 - Mantenimento struttura rifugio e custodia cani randagi San Giuliano, Trasporto animali	9.260,00	9.260,00	9.260,00
		SECI.GEDI.225 - ATTIVITA' DI SENSIBILIZZAZIONE PRESSO LE OASI DEL COMUNE DI VENEZIA	25.000,00	25.000,00	25.000,00
		SECI.GEDI.269 - indagini ambientali, caratterizzazioni e analisi del rischio siti vari del territorio comunale	50.000,00	50.000,00	50.000,00
		SECI.GEDI.285 - bonifica area PIP terre Perse - UMI 12	787.000,00	0,00	0,00
		RIAC.RR17.011 - spese finanziate con fondo pluriennale vincolato da riaccertamento 2017	105.673,95	0,00	0,00
		SECI.GEDI.293 - interventi di eliminazione dell'amianto dagli edifici comunali ad uso pubblico	50.000,00	0,00	0,00
		SECI.GEDI.294 - interventi di attuazione del	65.000,00	0,00	0,00

<i>Cap.</i>	<i>Art.</i>	<i>Descrizione</i>	<i>Importo 2018</i>	<i>Importo 2019</i>	<i>Importo 2020</i>
34003	715	CONTRATTI DI SERVIZIO PUBBLICO	183.040,57	175.000,00	175.000,00
		PART.GEDI.030 - Messe in sicurezza mabientale - art. 242 del TUA	10.000,00	10.000,00	10.000,00
		PART.GEDI.031 - Monitoraggi ambientali boschetto Sirma -Paolini Villani- Sacca Fisola	45.000,00	45.000,00	45.000,00
		SECI.GEDI.216 - Mantenimento struttura rifugio e custodia cani randagi San Giuliano	72.000,00	72.000,00	72.000,00

Voci di spesa corrente con dettaglio per centro di costo 0340

<i>Cap.</i>	<i>Art.</i>	<i>Descrizione</i>	<i>Importo 2018</i>	<i>Importo 2019</i>	<i>Importo 2020</i>
		SECI.GEDI.217 - Mantenimento struttura rifugio per gatti Malamocco Lido	48.000,00	48.000,00	48.000,00
		RIAC.RR17.052 - spese finanziate con fondo pluriennale vincolato da riaccertamento 2017	8.040,57	0,00	0,00

<i>Cap.</i>	<i>Art.</i>	<i>Descrizione</i>	<i>Importo 2018</i>	<i>Importo 2019</i>	<i>Importo 2020</i>
34004	39	TRASFERIMENTI CORRENTI AD ALTRE IMPRESE	500,00	500,00	500,00
		SEDI.GEDI.037 - Centro Morosini spese di funzionamento per Centro Primo soccorso tartarughe	500,00	500,00	500,00

Spese correnti per centro di costo 0425 - SERVIZI CIMITERIALI

<i>Spese di gestione a responsabilità diretta</i>							
			<i>Previsione</i>				
<i>Cap.</i>	<i>Art.</i>	<i>Descrizione</i>	<i>2018 Competenza</i>	<i>2018 Cassa</i>	<i>2019 Competenza</i>	<i>2020 Competenza</i>	<i>Responsabile</i>
42503	215	CONTRATTI DI SERVIZIO PUBBLICO	5.637.143,64	6.437.000,00	5.637.143,64	5.637.143,64	Dirigenti Sviluppo del territorio e citta' sostenibile
		TOTALE MACROAGGREGATO ACQUISTO DI BENI E SERVIZI	5.637.143,64	6.437.000,00	5.637.143,64	5.637.143,64	
42510	99	ALTRE SPESE CORRENTI N.A.C.	27.000,00	27.000,00	27.000,00	27.000,00	Dirigenti Sviluppo del territorio e citta' sostenibile
		TOTALE MACROAGGREGATO ALTRE SPESE CORRENTI	27.000,00	27.000,00	27.000,00	27.000,00	
	TOT.	SPESE DI GESTIONE A RESPONSABILITÀ DIRETTA	5.664.143,64	6.464.000,00	5.664.143,64	5.664.143,64	

Voci di spesa corrente con dettaglio per centro di costo 0425

<i>Cap.</i>	<i>Art.</i>	<i>Descrizione</i>	<i>Importo 2018</i>	<i>Importo 2019</i>	<i>Importo 2020</i>
42503	215	CONTRATTI DI SERVIZIO PUBBLICO	5.637.143,64	5.637.143,64	5.637.143,64
		PART.GEDI.034 - Servizi cimiteriali	4.994.550,00	4.994.550,00	4.994.550,00
		PART.GEDI.035 - Gestioni cimiteriali - riconoscimento mancato adeguamento compenso tariffe pregresse	642.593,64	642.593,64	642.593,64

<i>Cap.</i>	<i>Art.</i>	<i>Descrizione</i>	<i>Importo 2018</i>	<i>Importo 2019</i>	<i>Importo 2020</i>
42510	99	ALTRE SPESE CORRENTI N.A.C.	27.000,00	27.000,00	27.000,00
		SECI.GEDI.226 - rimborso forfettario oneri di manutenzione forno crematorio isola di S. Michele (SOCREM)	27.000,00	27.000,00	27.000,00

Entrate correnti per direzione e centro di costo

			Previsione				
Cap.	Art.	Descrizione	2018 Competenza	2018 Cassa	2019 Competenza	2020 Competenza	Responsabile
310201	305	DIRITTI DI SEGRETERIA SU CERTIFICATI VARI	40.000,00	40.000,00	44.900,00	50.290,00	Direttore Sviluppo del territorio e citta' sostenibile
310203	305	DIRITTI DI SEGRETERIA DI TOTALE SPETTANZA DEL COMUNE	1.250,00	1.125,00	1.375,00	1.500,00	Direttore Sviluppo del territorio e citta' sostenibile
310206	305	DIRITTI DI VISURA E COPIA DOCUMENTI	700,00	700,00	770,00	850,00	Direttore Sviluppo del territorio e citta' sostenibile
310222	305	PROVENTI PER FORNITURA STAMPATI E COPIE SU CARTA E/O SUPPORTO MECCANOGRAFICO	70,00	70,00	70,00	80,00	Direttore Sviluppo del territorio e citta' sostenibile
359911	305	BENEFICI PUBBLICI	100.000,00	10.000,00	10.000,00	10.000,00	Direttore Sviluppo del territorio e citta' sostenibile
		TOTALE CdC 0305 - URBANISTICA	142.020,00	51.895,00	57.115,00	62.720,00	
350215	325	RISTORO RATE MUTUI SERVIZIO IDRICO INTEGRATO	311.189,02	300.000,00	302.749,78	294.310,56	Direttore Sviluppo del territorio e citta' sostenibile
		TOTALE CdC 0325 - SERVIZIO IDRICO INTEGRATO	311.189,02	300.000,00	302.749,78	294.310,56	
106101	330	TASSA SUI RIFIUTI - TARI	101.429.093,00	103.929.093,00	104.056.093,00	104.056.093,00	Direttore Sviluppo del territorio e citta' sostenibile
310236	330	COMPENSO PER LA RISCOSSIONE ADDIZIONALE PROVINCIALE TARES - TARI	8.000,00	8.000,00	8.000,00	8.000,00	Direttore Sviluppo del territorio e citta' sostenibile
		TOTALE CdC 0330 - RACCOLTA E SMALTIMENTO RIFIUTI	101.437.093,00	103.937.093,00	104.064.093,00	104.064.093,00	
200256	340	TRASFERIMENTI DALLA REGIONE PER LA TUTELA DELLE ACQUE DELLA LAGUNA	82.922,93	714.238,54	0,00	0,00	Direttore Sviluppo del territorio e citta' sostenibile
310206	340	DIRITTI DI VISURA E COPIA DOCUMENTI	500,00	500,00	500,00	500,00	Direttore Sviluppo del territorio e citta' sostenibile

Entrate correnti per direzione e centro di costo

			Previsione				
Cap.	Art.	Descrizione	2018 Competenza	2018 Cassa	2019 Competenza	2020 Competenza	Responsabile
310320	340	CANONE SCARICHI REFLUI	8.000.000,00	10.900.000,00	8.000.000,00	8.000.000,00	Direttore Sviluppo del territorio e città sostenibile
310322	340	PROVENTI DISPERSIONE CENERI IN NATURA	5.000,00	5.000,00	5.000,00	5.000,00	Direttore Sviluppo del territorio e città sostenibile
350214	340	RIMBORSI VARI	900,00	900,00	900,00	900,00	Direttore Sviluppo del territorio e città sostenibile
		TOTALE CdC 0340 - TUTELA AMBIENTALE	8.089.322,93	11.620.638,54	8.006.400,00	8.006.400,00	
310321	425	PROVENTI DA CONCESSIONI CIMIITERIALI	1.900.000,00	4.000.000,00	1.900.000,00	1.900.000,00	Direttore Sviluppo del territorio e città sostenibile
		TOTALE CdC 0425 - SERVIZI CIMIITERIALI	1.900.000,00	4.000.000,00	1.900.000,00	1.900.000,00	
TOT.	DIR.	09 - Direzione Sviluppo del territorio e città sostenibile	111.879.624,95	119.909.626,54	114.330.357,78	114.327.523,56	

Voci di entrata corrente con dettaglio per centro di costo 0305

<i>Cap.</i>	<i>Art.</i>	<i>Descrizione</i>	<i>Importo 2018</i>	<i>Importo 2019</i>	<i>Importo 2020</i>
310201	305	DIRITTI DI SEGRETERIA SU CERTIFICATI VARI	49.000,00	53.900,00	59.290,00
		diritti di segreteria su certificati vari	49.000,00	53.900,00	59.290,00

<i>Cap.</i>	<i>Art.</i>	<i>Descrizione</i>	<i>Importo 2018</i>	<i>Importo 2019</i>	<i>Importo 2020</i>
310203	305	DIRITTI DI SEGRETERIA DI TOTALE SPETTANZA DEL COMUNE	1.250,00	1.375,00	1.500,00
		diritti di totale spettanza	1.250,00	1.375,00	1.500,00

<i>Cap.</i>	<i>Art.</i>	<i>Descrizione</i>	<i>Importo 2018</i>	<i>Importo 2019</i>	<i>Importo 2020</i>
310206	305	DIRITTI DI VISURA E COPIA DOCUMENTI	700,00	770,00	850,00
		diritti di visura e copia documenti	700,00	770,00	850,00

<i>Cap.</i>	<i>Art.</i>	<i>Descrizione</i>	<i>Importo 2018</i>	<i>Importo 2019</i>	<i>Importo 2020</i>
310222	305	PROVENTI PER FORNITURA STAMPATI E COPIE SU CARTA E/O SUPPORTO MECCANOGRAFICO	70,00	70,00	80,00
		proventi per fornitura su supporto digitale	70,00	70,00	80,00

<i>Cap.</i>	<i>Art.</i>	<i>Descrizione</i>	<i>Importo 2018</i>	<i>Importo 2019</i>	<i>Importo 2020</i>
359911	305	BENEFICI PUBBLICI	100.000,00	10.000,00	10.000,00
		benefici pubblici	100.000,00	10.000,00	10.000,00

Voci di entrata corrente con dettaglio per centro di costo 0325

<i>Cap.</i>	<i>Art.</i>	<i>Descrizione</i>	<i>Importo 2018</i>	<i>Importo 2019</i>	<i>Importo 2020</i>
350215	325	RISTORO RATE MUTUI SERVIZIO IDRICO INTEGRATO	311.189,02	302.749,78	294.310,56
		rimborso rate mutui servizio idrico	311.189,02	302.749,78	294.310,56

Voci di entrata corrente con dettaglio per centro di costo 0330

<i>Cap.</i>	<i>Art.</i>	<i>Descrizione</i>	<i>Importo 2018</i>	<i>Importo 2019</i>	<i>Importo 2020</i>
106101	330	TASSA SUI RIFIUTI - TARI	101.429.093,0 0	104.056.093,0 0	104.056.093,0 0
		Tassa sui rifiuti TARI	101.429.093,0 0	104.056.093,0 0	104.056.093,0 0

<i>Cap.</i>	<i>Art.</i>	<i>Descrizione</i>	<i>Importo 2018</i>	<i>Importo 2019</i>	<i>Importo 2020</i>
310236	330	COMPENSO PER LA RISCOSSIONE ADDIZIONALE PROVINCIALE TARES - TARI	8.000,00	8.000,00	8.000,00
		Compenso per riscossione addizionale provinciale (TARI)	8.000,00	8.000,00	8.000,00

Voci di entrata corrente con dettaglio per centro di costo 0340

<i>Cap.</i>	<i>Art.</i>	<i>Descrizione</i>	<i>Importo 2018</i>	<i>Importo 2019</i>	<i>Importo 2020</i>
310206	340	DIRITTI DI VISURA E COPIA DOCUMENTI	500,00	500,00	500,00
		Diritti di visura documenti	500,00	500,00	500,00
<i>Cap.</i>	<i>Art.</i>	<i>Descrizione</i>	<i>Importo 2018</i>	<i>Importo 2019</i>	<i>Importo 2020</i>
310320	340	CANONE SCARICHI REFLUI	8.000.000,00	8.000.000,00	8.000.000,00
		Canone scarichi reflui	8.000.000,00	8.000.000,00	8.000.000,00
<i>Cap.</i>	<i>Art.</i>	<i>Descrizione</i>	<i>Importo 2018</i>	<i>Importo 2019</i>	<i>Importo 2020</i>
310322	340	PROVENTI DISPERSIONE CENERI IN NATURA	5.000,00	5.000,00	5.000,00
		Proventi dispersione ceneri	5.000,00	5.000,00	5.000,00
<i>Cap.</i>	<i>Art.</i>	<i>Descrizione</i>	<i>Importo 2018</i>	<i>Importo 2019</i>	<i>Importo 2020</i>
350214	340	RIMBORSI VARI	900,00	900,00	900,00
		Rimborsi vari	900,00	900,00	900,00

Voci di entrata corrente con dettaglio per centro di costo 0425

<i>Cap.</i>	<i>Art.</i>	<i>Descrizione</i>	<i>Importo 2018</i>	<i>Importo 2019</i>	<i>Importo 2020</i>
310321	425	PROVENTI DA CONCESSIONI CIMITERIALI	1.900.000,00	1.900.000,00	1.900.000,00
		Proventi da concessioni cimiteriali	1.900.000,00	1.900.000,00	1.900.000,00

**DIREZIONE SERVIZI AL CITTADINO
E IMPRESE**

Direttore: Stefania Battaglia

Centro di Responsabilità: CdR_1001

Centro di Costo: -

**SETTORE SPORTELLO UNICO
EDILIZIA**

**Dirigente: Emanuele Paolo
Ferronato**

Centro di Responsabilità: CdR_1002
Centro di Costo: 295

**SETTORE MOBILITÀ
E TRASPORTI**

Dirigente: Loris Sartori

Centro di Responsabilità: CdR_1003
Centro di Costo: 255, 285, 470

**SETTORE SPORTELLO
UNICO COMMERCIO**

Dirigente: Francesco Bortoluzzi

Centro di Responsabilità: CdR_1004
Centro di Costo: 460

**SETTORE CONDONO, ATTI
AUTORIZZATIVI L.R. 22/2002
E CONTROLLO DEL TERRITORIO**

Dirigente: Carlo Salvatore Sapia

Centro di Responsabilità: CdR_1005
Centro di Costo:

**SETTORE AUTORIZZAZIONI
AMBIENTALI**

Dirigente: Anna Bressan

Centro di Responsabilità: CdR_1006
Centro di Costo: 342

**SETTORE SERVIZI AL
CITTADINO, PROTOCOLLO
E ARCHIVIO GENERALE**

**Dirigente con incarico
ad interim: Elisabetta Meneghel**

Centro di Responsabilità: CdR_1007
Centro di Costo: 22, 25, 75, 80, 85, 90

PERSONALE DI RUOLO IN SERVIZIO
(dati al 31/12/2017)

Centro di Responsabilità	Centro di Costo	A	B	C	D	Dirigente	Valore Assoluto	Composizione %
CdR_1001 Direzione Servizi Al Cittadino E Imprese	295 Edilizia privata		6	8	4	1	19	4,09%
	TOTALE		6	8	4	1	19	4,09%
CdR_1002 Sportello Unico Edilizia	295 Edilizia privata	2	20	36	24	1	83	17,89%
	TOTALE	2	20	36	24	1	83	17,89%
CdR_1003 Mobilità e Trasporti	255 Autorizzazioni mobilità e trasporti		6	18	19	1	44	9,48%
	TOTALE		6	18	19	1	44	9,48%
CdR_1004 Sportello Unico Commercio	460 Commercio		9	21	22	1	53	11,42%
	TOTALE		9	21	22	1	53	11,42%
CdR_1005 Condonò, Atti Autorizzativi L.R. 22/2002 e Controllo del Territorio	295 Edilizia privata		4	26	13	1	44	9,48%
	TOTALE		4	26	13	1	44	9,48%
CdR_1006 Autorizzazioni Ambientali	342 Autorizzazioni ambientali		3	9	9	1	22	4,74%
	TOTALE		3	9	9	1	22	4,74%
CdR_1007 Servizi al Cittadino, Protocollo e Archivio Generale	22 Servizio comunicazione al cittadino		6	18	8		32	6,90%
	25 Protocollo generale e archivio	1	9	19	4		33	7,11%
	75 Servizi demografici		39	67	14		120	25,86%
	80 Servizio elettorale		2	1	2		5	1,08%
	85 Leva militare			1	1		2	0,43%
	90 Servizi statistici	1	2	2	2		7	1,51%
	TOTALE	2	58	108	31		199	42,89%
TOTALE		4	106	226	122	6	464	

BENI STRUMENTALI MOBILI (dati al 31/12/2017)

CdR	SETTORE	Responsabile	CdC	Descrizione CdC	Descrizione Bene	n° beni	n° beni non ammortizzati	Costo	Costo da ammortizzare
CdR_1002	Sportello Unico Edilizia	Emanuele Paolo Ferronato	295 Edilizia privata		Mezzi di trasporto ad uso civile, di sicurezza e ordine pubblico	3		-	-
					Mobili e arredi	1.165	3	416.396,30	2.164,28
					Attrezzature scientifiche e sanitarie	73	1	27.858,07	119,41
					Macchine per ufficio	62		14.251,35	-
					Hardware	52	14	75.338,13	34.659,70
				TOTALE	1.355	18	533.843,85	36.943,39	
CdR_1003	Mobilità e Trasporti	Loris Sartori	255 Autorizzazioni mobilità e trasporti		Attrezzature scientifiche e sanitarie	1		-	-
					TOTALE	1		-	-
CdR_1004	Sportello Unico Commercio	Francesco Bortoluzzi	460 Commercio		Mobili e arredi	912	1	468.592,70	0,01
					Attrezzature scientifiche e sanitarie	50		71.741,04	-
					Macchine per ufficio	48		26.761,69	-
					Hardware	2		790,60	-
				TOTALE	1.012	1	567.886,03	0,01	
CdR_1005	Condono, Atti Autorizzativi L.R. 22/2002 e Controllo del Territorio	Carlo Salvatore Sapia	295 Edilizia privata		Mobili e arredi	23		4.008,78	-
					Attrezzature scientifiche e sanitarie	10		2.312,22	-
					Macchine per ufficio	1		257,40	-
					Hardware	16	2	3.145,54	520,38
				TOTALE	50	2	9.723,94	520,38	
CdR_1006	Autorizzazioni Ambientali	Anna Bressan	342 Autorizzazioni ambientali		Mezzi di trasporto ad uso civile, di sicurezza e ordine pubblico	3		9.523,99	-
					Mobili e arredi	271		60.651,93	-
					Attrezzature scientifiche e sanitarie	13		140.357,48	-
					Macchine per ufficio	6	3	2.043,84	77,46
					Hardware	1		4.596,47	-
				TOTALE	294	3	217.173,71	77,46	
CdR_1007	Servizi al Cittadino, Protocollo e Archivio Generale	Elisabetta Meneghel	22 Servizio comunicazione al cittadino		Mobili e arredi	480	1	109.389,40	151,20
					Attrezzature scientifiche e sanitarie	44	2	42.565,33	2.183,60
					Macchine per ufficio	10	1	4.388,60	270,34
					Hardware	11		6.104,53	-
						TOTALE	545	4	162.447,86
	25 Protocollo generale e archivio				Mobili e arredi	20	12	173.166,33	24.786,00
					Attrezzature scientifiche e sanitarie	12		3.982,08	-
					Macchine per ufficio	8		3.216,74	-
					TOTALE	40	12	180.365,15	24.786,00
	75 Servizi demografici				Mezzi di trasporto ad uso civile, di sicurezza e ordine pubblico	3		149,77	-
					Mobili e arredi	2.534	17	921.482,97	10.219,06
					Attrezzature scientifiche e sanitarie	115	2	86.853,00	3.946,34
					Macchine per ufficio	94	3	160.624,99	585,22
Hardware					11		3.830,42	-	
				TOTALE	2.757	22	1.172.941,15	14.750,62	
80 Servizio elettorale				Mezzi di trasporto ad uso civile, di sicurezza e ordine pubblico	1		-	-	
				Mobili e arredi	186	2	49.740,49	678,48	
				Attrezzature scientifiche e sanitarie	2		633,60	-	
				Macchine per ufficio	9		9.153,63	-	
				TOTALE	198	2	59.527,72	678,48	
90 Servizi statistici				Mobili e arredi	239		68.963,84	-	
				Attrezzature scientifiche e sanitarie	16		5.045,24	-	
				Macchine per ufficio	8		4.185,26	-	
				Hardware	24		38.023,83	-	
				TOTALE	287		116.218,17	-	
TOTALE						6.539	64	3.020.127,58	80.361,48

BENI STRUMENTALI INFORMATICI (dati al 31/12/2017)

Responsabile	Centro di costo	n° Hub - Router	n° macchine fotografiche	n° monitor	n° mouse verticali	n° pc - notebook - netbook	n° scanner - stampanti - plotter	n° scanner - stampanti - plotter - di Rete	n° sistemi esterni di archiviazione	n° ups	n° video proiettori	Totale complessivo
CdR_1001	Stefania Battaglia	295 EDILIZIA PRIVATA		16		20	8	3				47
		TOTALE		16		20	8	3				47
CdR_1002	Emanuele Paolo Ferronato	295 EDILIZIA PRIVATA		84	1	86	18	2				191
		TOTALE		84	1	86	18	2				191
CdR_1003	Loris Sartori	255 AUTORIZZAZIONI MOBILITÀ E TRASPORTI	3	45		49	9	1		1		108
		TOTALE	3	45		49	9	1		1		108
CdR_1004	Francesco Bortoluzzi	460 COMMERCIO	1	55		57	22	9				144
		TOTALE	1	55		57	22	9				144
CdR_1005	Carlo Salvatore Sapia	295 EDILIZIA PRIVATA		46		44	14					104
		TOTALE		46		44	14					104
CdR_1006	Anna Bressan	342 AUTORIZZAZIONI AMBIENTALI		20		26	3					49
		TOTALE		20		26	3					49
CdR_1007	Elisabetta Meneghel	22 SERVIZIO COMUNICAZIONE AL CITTADINO		43		46	16	3				108
		25 PROTOCOLLO GENERALE E ARCHIVIO		58		57	33		1	3		152
		75 SERVIZI DEMOGRAFICI		127		129	136	15				407
		80 SERVIZIO ELETTORALE		18		17	4	1				40
		85 LEVA MILITARE		2		2	1					5
		90 SERVIZI STATISTICI		6		6						12
		TOTALE		254		257	190	19	1	3		724
TOTALE			4	520	1	539	264	34	1	4		1.367

DIREZIONE 10

SERVIZI AL CITTADINO E IMPRESE

SPESE CORRENTI				2018		2019	2020
CdR	Responsabile	Cdc	Descrizione	Competenza	Cassa	Competenza	Competenza
CdR_1001	Battaglia Stefania		
CdR_1002	Ferronato Emanuele Paolo	295	EDILIZIA PRIVATA	73.457,00	75.762,35	74.761,00	74.761,00
CdR_1003	Sartori Loris	255	AUTORIZZAZIONI MOBILITA' E TRASPORTI	128.516,00	947.844,00	153.516,00	128.516,00
		285	SERVIZIO TRASPORTO PUBBLICO LOCALE	75.365.602,09	91.598.771,33	73.415.679,25	73.415.679,25
		470	A.V.M. SPA SERVIZI MOBILITA'	5.130.488,00	6.230.000,00	5.119.316,65	5.100.488,00
CdR_1004	Bortoluzzi Francesco	460	COMMERCIO	21.286,00	21.286,00	21.286,00	21.286,00
CdR_1005	Sapia Carlo Salvatore		
CdR_1006	Bressan Anna	342	AUTORIZZAZIONI AMBIENTALI	14.670,00	27.670,00	14.670,00	14.670,00
CdR_1007	Meneghel Elisabetta	22	SERVIZIO COMUNICAZIONE AL CITTADINO	45.253,00	46.423,00	45.389,00	45.389,00
		25	PROTOCOLLO GENERALE E ARCHIVIO	231.989,00	261.989,00	234.803,00	254.803,00
		75	SERVIZI DEMOGRAFICI	152.413,50	148.943,70	150.734,00	148.384,00
		80	SERVIZIO ELETTORALE	613.700,00	810.297,94	559.700,00	1.220.200,00
		90	SERVIZI STATISTICI	99.000,00	99.000,00	169.000,00	169.000,00
TOTALE				81.876.374,59	100.267.987,32	79.958.854,90	80.593.176,25
		di cui:	- di gestione a responsabilità diretta	81.554.236,59	99.915.849,32	79.630.838,90	80.245.160,25
			- di funzionamento trasversale	322.138,00	352.138,00	328.016,00	348.016,00

ENTRATE CORRENTI				2018		2019	2020
CdR	Responsabile	Cdc	Descrizione	Competenza	Cassa	Competenza	Competenza
CdR_1001	Battaglia Stefania		
CdR_1002	Ferronato Emanuele Paolo	295	EDILIZIA PRIVATA	1.315.000,00	1.265.000,00	1.315.000,00	1.315.000,00
CdR_1003	Sartori Loris	255	AUTORIZZAZIONI MOBILITA' E TRASPORTI	2.835.150,00	5.240.039,64	2.835.150,00	2.682.150,00
		285	SERVIZIO TRASPORTO PUBBLICO LOCALE	102.876.681,08	114.453.308,08	102.872.684,00	102.872.684,00
		470	A.V.M. SPA SERVIZI MOBILITA'	25.800.000,00	26.800.000,00	25.050.000,00	24.050.000,00
CdR_1004	Bortoluzzi Francesco	460	COMMERCIO	354.000,00	354.000,00	354.000,00	354.000,00
CdR_1005	Sapia Carlo Salvatore		
CdR_1006	Bressan Anna	342	AUTORIZZAZIONI AMBIENTALI	537.200,00	537.200,00	537.200,00	537.200,00
CdR_1007	Meneghel Elisabetta	22	SERVIZIO COMUNICAZIONE AL CITTADINO	32.020,00	32.020,00	32.020,00	32.020,00
		25	PROTOCOLLO GENERALE E ARCHIVIO	16.400,00	16.400,00	15.380,00	15.380,00
		75	SERVIZI DEMOGRAFICI	1.006.150,00	1.007.389,21	1.006.150,00	1.006.150,00

DIREZIONE 10

SERVIZI AL CITTADINO E IMPRESE

<i>ENTRATE CORRENTI</i>				<i>2018</i>		<i>2019</i>	<i>2020</i>
<i>CdR</i>	<i>Responsabile</i>	<i>Cdc</i>	<i>Descrizione</i>	<i>Competenza</i>	<i>Cassa</i>	<i>Competenza</i>	<i>Competenza</i>
		80	SERVIZIO ELETTORALE	774.500,00	872.251,84	693.500,00	319.000,00
		90	SERVIZI STATISTICI	63.000,00	43.000,00	133.000,00	133.000,00
TOTALE				135.610.101,08	150.620.608,77	134.844.084,00	133.316.584,00

CdR_1001 Direzione Servizi Al Cittadino E Imprese

CdR_1002 Sportello Unico Edilizia

CdR_1003 Mobilità e Trasporti

CdR_1004 Sportello Unico Commercio

CdR_1005 Condono, Atti Autorizzativi L.R. 22/2002 e Controllo del Territorio

CdR_1006 Autorizzazioni Ambientali

CdR_1007 Servizi al Cittadino, Protocollo e Archivio Generale

Spese correnti per centro di costo 0022 - SERVIZIO COMUNICAZIONE AL CITTADINO

<i>Spese di gestione a responsabilità diretta</i>							
			<i>Previsione</i>				
<i>Cap.</i>	<i>Art.</i>	<i>Descrizione</i>	<i>2018 Competenza</i>	<i>2018 Cassa</i>	<i>2019 Competenza</i>	<i>2020 Competenza</i>	<i>Responsabile</i>
2203	11	GIORNALI, RIVISTE E PUBBLICAZIONI	450,00	450,00	450,00	450,00	Dirigenti Servizi al cittadino e imprese
2203	12	ALTRI BENI DI CONSUMO	7.178,00	8.348,00	7.230,00	7.230,00	Dirigenti Servizi al cittadino e imprese
2203	19	SERVIZI INFORMATICI E DI TELECOMUNICAZIONI	4.026,00	4.026,00	3.100,00	3.100,00	Dirigenti Servizi al cittadino e imprese
2203	22	ORGANIZZAZIONE EVENTI, PUBBLICITÀ E SERVIZI PER TRASFERTA	14.694,00	14.694,00	15.620,00	15.620,00	Dirigenti Servizi al cittadino e imprese
2203	25	UTENZE E CANONI	8.052,00	8.052,00	8.000,00	8.000,00	Dirigenti Servizi al cittadino e imprese
2203	26	SERVIZI AMMINISTRATIVI	200,00	200,00	200,00	200,00	Dirigenti Servizi al cittadino e imprese
2203	27	UTILIZZO BENI DI TERZI	1.400,00	1.400,00	1.400,00	1.400,00	Dirigenti Servizi al cittadino e imprese
2203	99	ALTRI SERVIZI	9.000,00	9.000,00	9.000,00	9.000,00	Dirigenti Servizi al cittadino e imprese
		TOTALE MACROAGGREGATO ACQUISTO DI BENI E SERVIZI	45.000,00	46.170,00	45.000,00	45.000,00	
	TOT.	SPESE DI GESTIONE A RESPONSABILITÀ DIRETTA	45.000,00	46.170,00	45.000,00	45.000,00	

Spese correnti per centro di costo 0022 - SERVIZIO COMUNICAZIONE AL CITTADINO

<i>Spese di funzionamento trasversali</i>							
			<i>Previsione</i>				
<i>Cap.</i>	<i>Art.</i>	<i>Descrizione</i>	<i>2018 Competenza</i>	<i>2018 Cassa</i>	<i>2019 Competenza</i>	<i>2020 Competenza</i>	<i>Responsabile</i>
2210	401	PREMI DI ASSICURAZIONE CONTRO I DANNI	253,00	253,00	389,00	389,00	Dirigenti Servizi amministrativi e affari generali
		TOTALE MACROAGGREGATO ALTRE SPESE CORRENTI	253,00	253,00	389,00	389,00	
	TOT.	SPESE DI FUNZIONAMENTO TRASVERSALI	253,00	253,00	389,00	389,00	

Voci di spesa corrente con dettaglio per centro di costo 0022

<i>Cap.</i>	<i>Art.</i>	<i>Descrizione</i>	<i>Importo 2018</i>	<i>Importo 2019</i>	<i>Importo 2020</i>
2203	11	GIORNALI, RIVISTE E PUBBLICAZIONI	450,00	450,00	450,00
		UFF.EUDR.001 - Acquisto quotidiano locale per Sportello Europe Direct	450,00	450,00	450,00

<i>Cap.</i>	<i>Art.</i>	<i>Descrizione</i>	<i>Importo 2018</i>	<i>Importo 2019</i>	<i>Importo 2020</i>
2203	12	ALTRI BENI DI CONSUMO	7.178,00	7.230,00	7.230,00
		EVEN.GEDI.008 - acquisto stampati per Citta' per Tutti	500,00	500,00	500,00
		UFF.EUDR.003 - Acquisto stampati e gadgets con fondi UE	4.550,00	4.550,00	4.550,00
		UFF.GEDI.080 - acquisto materiale vario di funzionamento, anche con fondo di anticipazione all'Econom,o per Servizio Comunicazione (URP, Casa Comunale, Europe Direct, Citta' per Tutti)	2.128,00	2.180,00	2.180,00

<i>Cap.</i>	<i>Art.</i>	<i>Descrizione</i>	<i>Importo 2018</i>	<i>Importo 2019</i>	<i>Importo 2020</i>
2203	19	SERVIZI INFORMATICI E DI TELECOMUNICAZIONI	4.026,00	3.100,00	3.100,00
		UFF.EUDR.002 - Servizio di orientamento giovanile sulla mobilita in europa	4.026,00	3.100,00	3.100,00

<i>Cap.</i>	<i>Art.</i>	<i>Descrizione</i>	<i>Importo 2018</i>	<i>Importo 2019</i>	<i>Importo 2020</i>
2203	22	ORGANIZZAZIONE EVENTI, PUBBLICITÀ E SERVIZI PER TRASFERTA	14.694,00	15.620,00	15.620,00
		EVEN.EUDR.002 - Promozione cultura europea finanziata dalla UE (pubbl. guida ai finanziamenti europei, concorso cambiamenti climatici, settimana europea energia sostenibile, performance mobilita internz., infoday	14.694,00	15.620,00	15.620,00

<i>Cap.</i>	<i>Art.</i>	<i>Descrizione</i>	<i>Importo 2018</i>	<i>Importo 2019</i>	<i>Importo 2020</i>
2203	25	UTENZE E CANONI	8.052,00	8.000,00	8.000,00
		UFF.GEDI.081 - abbonamento a Kaleidos per riparazioni e aggiornamenti programma Urp on line gestione reclami	3.660,00	3.500,00	3.500,00
		UFF.GEDI.082 - abbonamento a banca dati Eurodesk programma Gioventu' in Azione	4.392,00	4.500,00	4.500,00

<i>Cap.</i>	<i>Art.</i>	<i>Descrizione</i>	<i>Importo 2018</i>	<i>Importo 2019</i>	<i>Importo 2020</i>
2203	26	SERVIZI AMMINISTRATIVI	200,00	200,00	200,00
		UFF.GEDI.083 - anticipazione fondo economo per spese postali o per servizi amministrativi	200,00	200,00	200,00

Voci di spesa corrente con dettaglio per centro di costo 0022

<i>Cap.</i>	<i>Art.</i>	<i>Descrizione</i>	<i>Importo 2018</i>	<i>Importo 2019</i>	<i>Importo 2020</i>
2203	27	UTILIZZO BENI DI TERZI	1.400,00	1.400,00	1.400,00
		EVEN.GEDI.009 - progetto Cinema Senza Barriere per ufficio Citta' per Tutti	1.400,00	1.400,00	1.400,00

<i>Cap.</i>	<i>Art.</i>	<i>Descrizione</i>	<i>Importo 2018</i>	<i>Importo 2019</i>	<i>Importo 2020</i>
2203	99	ALTRI SERVIZI	9.000,00	9.000,00	9.000,00
		EVEN.EUDR.001 - Servizi connessi ad attivita' di promozione della cultura europea finanziati dalla UE (abbonamento al servizio mail-up, festa dell'Europa, giornata europea delle lingue)	8.280,00	8.280,00	8.280,00
		EVEN.GEDI.010 - servizio traduzione per ufficio Citta' per Tutti	720,00	720,00	720,00

Spese correnti per centro di costo 0025 - PROTOCOLLO GENERALE E ARCHIVIO

<i>Spese di gestione a responsabilità diretta</i>							
			<i>Previsione</i>				
<i>Cap.</i>	<i>Art.</i>	<i>Descrizione</i>	<i>2018 Competenza</i>	<i>2018 Cassa</i>	<i>2019 Competenza</i>	<i>2020 Competenza</i>	<i>Responsabile</i>
2503	12	ALTRI BENI DI CONSUMO	10.183,25	10.183,25	10.000,00	10.000,00	Dirigenti Servizi al cittadino e imprese
2503	23	SERVIZI AUSILIARI PER IL FUNZIONAMENTO DELL'ENTE	4.000,00	4.000,00	4.200,00	4.200,00	Dirigenti Servizi al cittadino e imprese
2503	29	MANUTENZIONE ORDINARIA E RIPARAZIONI	5.816,75	5.816,75	6.000,00	6.000,00	Dirigenti Servizi al cittadino e imprese
		TOTALE MACROAGGREGATO ACQUISTO DI BENI E SERVIZI	20.000,00	20.000,00	20.200,00	20.200,00	
	TOT.	SPESE DI GESTIONE A RESPONSABILITÀ DIRETTA	20.000,00	20.000,00	20.200,00	20.200,00	

<i>Spese di funzionamento trasversali</i>							
			<i>Previsione</i>				
<i>Cap.</i>	<i>Art.</i>	<i>Descrizione</i>	<i>2018 Competenza</i>	<i>2018 Cassa</i>	<i>2019 Competenza</i>	<i>2020 Competenza</i>	<i>Responsabile</i>
2503	216	SPESE POSTALI E VALORI BOLLATI	208.800,00	238.800,00	208.800,00	228.800,00	Dirigenti Servizi al cittadino e imprese
		TOTALE MACROAGGREGATO ACQUISTO DI BENI E SERVIZI	208.800,00	238.800,00	208.800,00	228.800,00	
2510	401	PREMI DI ASSICURAZIONE CONTRO I DANNI	3.189,00	3.189,00	5.803,00	5.803,00	Dirigenti Servizi amministrativi e affari generali
		TOTALE MACROAGGREGATO ALTRE SPESE CORRENTI	3.189,00	3.189,00	5.803,00	5.803,00	
	TOT.	SPESE DI FUNZIONAMENTO TRASVERSALI	211.989,00	241.989,00	214.603,00	234.603,00	

Voci di spesa corrente con dettaglio per centro di costo 0025

<i>Cap.</i>	<i>Art.</i>	<i>Descrizione</i>	<i>Importo 2018</i>	<i>Importo 2019</i>	<i>Importo 2020</i>
2503	12	ALTRI BENI DI CONSUMO	10.183,25	10.000,00	10.000,00
		UFF.GEDI.125 - acquisto materiali specifici e attrezzature per il Servizio Protocollo e Archivio generale	10.183,25	10.000,00	10.000,00

<i>Cap.</i>	<i>Art.</i>	<i>Descrizione</i>	<i>Importo 2018</i>	<i>Importo 2019</i>	<i>Importo 2020</i>
2503	23	SERVIZI AUSILIARI PER IL FUNZIONAMENTO DELL'ENTE	4.000,00	4.200,00	4.200,00
		SEDI.GEDI.020 - servizio di accentramento e gestione allarme intrusione e incendio presso le sedi di Venezia e Mestre dell'Archivio generale	4.000,00	4.200,00	4.200,00

<i>Cap.</i>	<i>Art.</i>	<i>Descrizione</i>	<i>Importo 2018</i>	<i>Importo 2019</i>	<i>Importo 2020</i>
2503	29	MANUTENZIONE ORDINARIA E RIPARAZIONI	5.816,75	6.000,00	6.000,00
		SEDI.GEDI.019 - interventi di manutenzione beni e sedi Archivio generale	5.816,75	6.000,00	6.000,00

<i>Cap.</i>	<i>Art.</i>	<i>Descrizione</i>	<i>Importo 2018</i>	<i>Importo 2019</i>	<i>Importo 2020</i>
2503	216	SPESE POSTALI E VALORI BOLLATI	208.800,00	208.800,00	228.800,00
		UFF.GEDI.120 - Servizi e spese postali	800,00	800,00	800,00
		UFF.GEDI.121 - Contratto Easy Basic con Poste Italiane (CAN-CAD)	18.000,00	18.000,00	18.000,00
		UFF.GEDI.122 - Servizio di consegna, ritiro e spedizione della corrispondenza comunale	190.000,00	190.000,00	210.000,00

Spese correnti per centro di costo 0075 - SERVIZI DEMOGRAFICI

<i>Spese di gestione a responsabilità diretta</i>							
			<i>Previsione</i>				
<i>Cap.</i>	<i>Art.</i>	<i>Descrizione</i>	<i>2018 Competenza</i>	<i>2018 Cassa</i>	<i>2019 Competenza</i>	<i>2020 Competenza</i>	<i>Responsabile</i>
7503	1	PRESTAZIONI PROFESSIONALI E SPECIALISTICHE	0,00	580,20	0,00	0,00	Dirigenti Servizi al cittadino e imprese
7503	11	GIORNALI, RIVISTE E PUBBLICAZIONI	413,30	413,30	300,00	300,00	Dirigenti Servizi al cittadino e imprese
7503	12	ALTRI BENI DI CONSUMO	15.390,20	15.390,20	12.000,00	9.650,00	Dirigenti Servizi al cittadino e imprese
7503	23	SERVIZI AUSILIARI PER IL FUNZIONAMENTO DELL'ENTE	5.500,00	5.500,00	5.500,00	5.500,00	Dirigenti Servizi al cittadino e imprese
7503	24	ACQUISTO DI SERVIZI PER FORMAZIONE E ADDESTRAMENTO	1.657,00	1.657,00	1.657,00	1.657,00	Dirigenti Servizi al cittadino e imprese
7503	26	SERVIZI AMMINISTRATIVI	500,00	500,00	500,00	500,00	Dirigenti Servizi al cittadino e imprese
7503	29	MANUTENZIONE ORDINARIA E RIPARAZIONI	15.800,00	19.000,00	15.800,00	15.800,00	Dirigenti Servizi al cittadino e imprese
7503	99	ALTRI SERVIZI	15.250,00	8.000,00	15.250,00	15.250,00	Dirigenti Servizi al cittadino e imprese
		TOTALE MACROAGGREGATO ACQUISTO DI BENI E SERVIZI	54.510,50	51.040,70	51.007,00	48.657,00	
	TOT.	SPESE DI GESTIONE A RESPONSABILITÀ DIRETTA	54.510,50	51.040,70	51.007,00	48.657,00	

Spese correnti per centro di costo 0075 - SERVIZI DEMOGRAFICI

<i>Spese di funzionamento trasversali</i>							
			<i>Previsione</i>				
<i>Cap.</i>	<i>Art.</i>	<i>Descrizione</i>	<i>2018 Competenza</i>	<i>2018 Cassa</i>	<i>2019 Competenza</i>	<i>2020 Competenza</i>	<i>Responsabile</i>
7510	401	PREMI DI ASSICURAZIONE CONTRO I DANNI	3.403,00	3.403,00	5.227,00	5.227,00	Dirigenti Servizi amministrativi e affari generali
		TOTALE MACROAGGREGATO ALTRE SPESE CORRENTI	3.403,00	3.403,00	5.227,00	5.227,00	
7501	101	COMPENSI PER LA PRODUTTIVITÀ E ALTRE INDENNITÀ	76.332,00	76.332,00	76.332,00	76.332,00	Dirigenti Sviluppo organizzativo e strumentale
7501	201	CONTRIBUTI SOCIALI EFFETTIVI A CARICO DELL'ENTE	18.168,00	18.168,00	18.168,00	18.168,00	Dirigenti Sviluppo organizzativo e strumentale
		TOTALE MACROAGGREGATO REDDITI DA LAVORO DIPENDENTE	94.500,00	94.500,00	94.500,00	94.500,00	
	TOT.	SPESE DI FUNZIONAMENTO TRASVERSALI	97.903,00	97.903,00	99.727,00	99.727,00	

Voci di spesa corrente con dettaglio per centro di costo 0075

<i>Cap.</i>	<i>Art.</i>	<i>Descrizione</i>	<i>Importo 2018</i>	<i>Importo 2019</i>	<i>Importo 2020</i>
7503	11	GIORNALI, RIVISTE E PUBBLICAZIONI	413,30	300,00	300,00
		UFF.GEDI.100 - riviste specializzate servizi anagrafici e di stato civile	413,30	300,00	300,00

<i>Cap.</i>	<i>Art.</i>	<i>Descrizione</i>	<i>Importo 2018</i>	<i>Importo 2019</i>	<i>Importo 2020</i>
7503	12	ALTRI BENI DI CONSUMO	15.390,20	12.000,00	9.650,00
		UFF.GEDI.094 - Fornitura carta termica per sistema elimina code uffici demografici Mestre e venezia	500,00	500,00	500,00
		UFF.GEDI.095 - acquisto 20 rilevatori di banconote false per uffici anagrafici	2.409,50	0,00	0,00
		UFF.GEDI.096 - piccoli complementi di arredi e floreali per sale matrimoni Venezia e Mestre	3.886,70	4.000,00	4.000,00
		UFF.GEDI.097 - acquisto 5 mila cartoncini e 100 mila borchie per carte di identita'	168,06	600,00	250,00
		UFF.GEDI.098 - approvvigionamento 20 mila modelli per carte di identita'	3.803,50	3.500,00	1.500,00
		UFF.GEDI.099 - fondo di anticipazione economo per funzionamento minuto servizi demografici	400,00	400,00	400,00
		UFF.GEDI.101 - acquisto fogli registri stato civile	3.000,00	3.000,00	3.000,00
		UFF.GEDI.242 - acquisto dispositivi elimina-code per sedi anagrafiche	1.222,44	0,00	0,00

<i>Cap.</i>	<i>Art.</i>	<i>Descrizione</i>	<i>Importo 2018</i>	<i>Importo 2019</i>	<i>Importo 2020</i>
7503	23	SERVIZI AUSILIARI PER IL FUNZIONAMENTO DELL'ENTE	5.500,00	5.500,00	5.500,00
		UFF.GEDI.092 - rilegatura registri stato civile	5.000,00	5.000,00	5.000,00
		UFF.GEDI.093 - pulitura tendaggi e fodere cuscini sale matrimoni di Venezia e Mestre	500,00	500,00	500,00

<i>Cap.</i>	<i>Art.</i>	<i>Descrizione</i>	<i>Importo 2018</i>	<i>Importo 2019</i>	<i>Importo 2020</i>
7503	24	ACQUISTO DI SERVIZI PER FORMAZIONE E ADDESTRAMENTO	1.657,00	1.657,00	1.657,00
		PERS.GEDI.009 - corso avanzato formazione lingua inglese per operatori stato civile	1.657,00	1.657,00	1.657,00

<i>Cap.</i>	<i>Art.</i>	<i>Descrizione</i>	<i>Importo 2018</i>	<i>Importo 2019</i>	<i>Importo 2020</i>
7503	26	SERVIZI AMMINISTRATIVI	500,00	500,00	500,00
		RIMB.GEDI.010 - Rimborso spese di notifica atti sostenute da altri Comuni	500,00	500,00	500,00

Voci di spesa corrente con dettaglio per centro di costo 0075

<i>Cap.</i>	<i>Art.</i>	<i>Descrizione</i>	<i>Importo 2018</i>	<i>Importo 2019</i>	<i>Importo 2020</i>
7503	29	MANUTENZIONE ORDINARIA E RIPARAZIONI	15.800,00	15.800,00	15.800,00
		SECI.GEDI.123 - assistenza tecnica e manutenzione elettroarchivi rotanti archivio anagrafe	5.000,00	5.000,00	5.000,00
		SECI.GEDI.124 - assistenza tecnica e manutenzione elettroarchivi rotanti archivio stato civile Venezia	7.800,00	7.800,00	7.800,00
		SECI.GEDI.125 - assistenza tecnica e manutenzione impianti eliminacode sedi anagrafiche Venezia e Mestre	3.000,00	3.000,00	3.000,00

<i>Cap.</i>	<i>Art.</i>	<i>Descrizione</i>	<i>Importo 2018</i>	<i>Importo 2019</i>	<i>Importo 2020</i>
7503	99	ALTRI SERVIZI	15.250,00	15.250,00	15.250,00
		PERS.GEDI.008 - acquisto biglietti ferry boat per automezzo sopralluoghi ufficio ecografico	500,00	500,00	500,00
		SECI.GEDI.122 - servizi di interpretariato per dichiarazioni rese ad ufficiale di stato civile da cittadini stranieri - affidamento a ditta di servizi	14.000,00	14.000,00	14.000,00
		TRAS.GEDI.081 - quota annuale associativa ANUSCA	750,00	750,00	750,00

Spese correnti per centro di costo 0080 - SERVIZIO ELETTORALE

<i>Spese di gestione a responsabilità diretta</i>							
			<i>Previsione</i>				
<i>Cap.</i>	<i>Art.</i>	<i>Descrizione</i>	<i>2018 Competenza</i>	<i>2018 Cassa</i>	<i>2019 Competenza</i>	<i>2020 Competenza</i>	<i>Responsabile</i>
8003	21	ORGANI E INCARICHI ISTITUZIONALI DELL'AMMINISTRAZIONE	200,00	266,08	200,00	200,00	Dirigenti Servizi al cittadino e imprese
8003	99	ALTRI SERVIZI	0,00	433,86	0,00	0,00	Dirigenti Servizi al cittadino e imprese
8003	599	ALTRI SERVIZI CONSULTAZIONI ELETTORALI	605.000,00	800.000,00	550.000,00	1.100.000,00	Dirigenti Servizi al cittadino e imprese
8003	712	ALTRI BENI DI CONSUMO CONSULTAZIONI ELETTORALI	8.500,00	9.598,00	9.500,00	120.000,00	Dirigenti Servizi al cittadino e imprese
		TOTALE MACROAGGREGATO ACQUISTO DI BENI E SERVIZI	613.700,00	810.297,94	559.700,00	1.220.200,00	
	TOT.	SPESE DI GESTIONE A RESPONSABILITÀ DIRETTA	613.700,00	810.297,94	559.700,00	1.220.200,00	

Voci di spesa corrente con dettaglio per centro di costo 0080

<i>Cap.</i>	<i>Art.</i>	<i>Descrizione</i>	<i>Importo 2018</i>	<i>Importo 2019</i>	<i>Importo 2020</i>
8003	21	ORGANI E INCARICHI ISTITUZIONALI DELL'AMMINISTRAZIONE	200,00	200,00	200,00
		ATIS.GEDI.004 - Rimborso spese ai componenti delle commissioni e sottocommissioni elettorali circondariali	200,00	200,00	200,00

<i>Cap.</i>	<i>Art.</i>	<i>Descrizione</i>	<i>Importo 2018</i>	<i>Importo 2019</i>	<i>Importo 2020</i>
8003	599	ALTRI SERVIZI CONSULTAZIONI ELETTORALI	605.000,00	550.000,00	1.100.000,00
		ATIS.ELET.002 - acquisizione di servizi per consultazioni elettorali (politiche nel 2018; europee nel 2019; regionali e comunali nel 2020)	605.000,00	550.000,00	1.100.000,00

<i>Cap.</i>	<i>Art.</i>	<i>Descrizione</i>	<i>Importo 2018</i>	<i>Importo 2019</i>	<i>Importo 2020</i>
8003	712	ALTRI BENI DI CONSUMO CONSULTAZIONI ELETTORALI	8.500,00	9.500,00	120.000,00
		ATIS.ELET.001 - acquisto di beni per consultazioni elettorali (politiche nel 2018; europee nel 2019; regionali e comunali nel 2020)	8.500,00	9.500,00	120.000,00

Spese correnti per centro di costo 0090 - SERVIZI STATISTICI

<i>Spese di gestione a responsabilità diretta</i>							
			<i>Previsione</i>				
<i>Cap.</i>	<i>Art.</i>	<i>Descrizione</i>	<i>2018 Competenza</i>	<i>2018 Cassa</i>	<i>2019 Competenza</i>	<i>2020 Competenza</i>	<i>Responsabile</i>
9003	1	PRESTAZIONI PROFESSIONALI E SPECIALISTICHE	65.000,00	65.000,00	65.000,00	65.000,00	Dirigenti Servizi al cittadino e imprese
9003	12	ALTRI BENI DI CONSUMO	300,00	300,00	300,00	300,00	Dirigenti Servizi al cittadino e imprese
9003	99	ALTRI SERVIZI	3.700,00	3.700,00	3.700,00	3.700,00	Dirigenti Servizi al cittadino e imprese
9003	899	SPESE PER LO SVOLGIMENTO DI CENSIMENTI	30.000,00	30.000,00	100.000,00	100.000,00	Dirigenti Servizi al cittadino e imprese
		TOTALE MACROAGGREGATO ACQUISTO DI BENI E SERVIZI	99.000,00	99.000,00	169.000,00	169.000,00	
	TOT.	SPESE DI GESTIONE A RESPONSABILITÀ DIRETTA	99.000,00	99.000,00	169.000,00	169.000,00	

Voci di spesa corrente con dettaglio per centro di costo 0090

<i>Cap.</i>	<i>Art.</i>	<i>Descrizione</i>	<i>Importo 2018</i>	<i>Importo 2019</i>	<i>Importo 2020</i>
9003	1	PRESTAZIONI PROFESSIONALI E SPECIALISTICHE	65.000,00	65.000,00	65.000,00
		ATIS.GEDI.006 - compensi ai rilevatori esterni per indagini campionarie	15.000,00	15.000,00	15.000,00
		ATIS.GEDI.007 - compensi ai rilevatori esterni per rilevazione prezzi al consumo	50.000,00	50.000,00	50.000,00

<i>Cap.</i>	<i>Art.</i>	<i>Descrizione</i>	<i>Importo 2018</i>	<i>Importo 2019</i>	<i>Importo 2020</i>
9003	12	ALTRI BENI DI CONSUMO	300,00	300,00	300,00
		UFF.GEDI.223 - acquisto stampati per la gestione delle indagini statistiche	300,00	300,00	300,00

<i>Cap.</i>	<i>Art.</i>	<i>Descrizione</i>	<i>Importo 2018</i>	<i>Importo 2019</i>	<i>Importo 2020</i>
9003	99	ALTRI SERVIZI	3.700,00	3.700,00	3.700,00
		ATIS.GEDI.008 - gettoni di presenza ai commissari della commissione per il controllo della rilevazione prezzi	3.700,00	3.700,00	3.700,00

<i>Cap.</i>	<i>Art.</i>	<i>Descrizione</i>	<i>Importo 2018</i>	<i>Importo 2019</i>	<i>Importo 2020</i>
9003	899	SPESE PER LO SVOLGIMENTO DI CENSIMENTI	30.000,00	100.000,00	100.000,00
		ATIS.GEDI.005 - ISTAT censimento permanente della popolazione	30.000,00	100.000,00	100.000,00

Spese correnti per centro di costo 0255 - AUTORIZZAZIONI MOBILITA' E TRASPORTI

<i>Spese di gestione a responsabilità diretta</i>							
			<i>Previsione</i>				
<i>Cap.</i>	<i>Art.</i>	<i>Descrizione</i>	<i>2018 Competenza</i>	<i>2018 Cassa</i>	<i>2019 Competenza</i>	<i>2020 Competenza</i>	<i>Responsabile</i>
25503	11	GIORNALI, RIVISTE E PUBBLICAZIONI	500,00	500,00	500,00	500,00	Dirigenti Servizi al cittadino e imprese
25503	12	ALTRI BENI DI CONSUMO	7.652,90	7.770,55	6.500,00	6.500,00	Dirigenti Servizi al cittadino e imprese
25503	26	SERVIZI AMMINISTRATIVI	4.600,00	4.600,00	19.600,00	4.600,00	Dirigenti Servizi al cittadino e imprese
25503	27	UTILIZZO BENI DI TERZI	0,00	733.850,38	0,00	0,00	Dirigenti Servizi al cittadino e imprese
25503	29	MANUTENZIONE ORDINARIA E RIPARAZIONI	2.000,00	2.000,00	2.000,00	2.000,00	Dirigenti Servizi al cittadino e imprese
25503	99	ALTRI SERVIZI	36.863,10	38.218,07	48.016,00	38.016,00	Dirigenti Servizi al cittadino e imprese
		TOTALE MACROAGGREGATO ACQUISTO DI BENI E SERVIZI	51.616,00	786.939,00	76.616,00	51.616,00	
25510	41	PREMI DI ASSICURAZIONE	1.900,00	1.900,00	1.900,00	1.900,00	Dirigenti Servizi al cittadino e imprese
		TOTALE MACROAGGREGATO ALTRE SPESE CORRENTI	1.900,00	1.900,00	1.900,00	1.900,00	
25502	12	IMPOSTA DI REGISTRO E BOLLO	0,00	59.005,00	0,00	0,00	Dirigenti Servizi al cittadino e imprese
		TOTALE MACROAGGREGATO IMPOSTE E TASSE A CARICO DELL'ENTE	0,00	59.005,00	0,00	0,00	
25504	12	TRASFERIMENTI CORRENTI A AMMINISTRAZIONI LOCALI	50.000,00	50.000,00	50.000,00	50.000,00	Dirigenti Servizi al cittadino e imprese
25504	41	TRASFERIMENTI CORRENTI A ISTITUZIONI SOCIALI PRIVATE	25.000,00	50.000,00	25.000,00	25.000,00	Dirigenti Servizi al cittadino e imprese

Spese correnti per centro di costo 0255 - AUTORIZZAZIONI MOBILITA' E TRASPORTI

<i>Spese di gestione a responsabilità diretta</i>							
			<i>Previsione</i>				
<i>Cap.</i>	<i>Art.</i>	<i>Descrizione</i>	<i>2018 Competenza</i>	<i>2018 Cassa</i>	<i>2019 Competenza</i>	<i>2020 Competenza</i>	<i>Responsabile</i>
		TOTALE MACROAGGREGATO TRASFERIMENTI CORRENTI	75.000,00	100.000,00	75.000,00	75.000,00	
	TOT.	SPESE DI GESTIONE A RESPONSABILITÀ DIRETTA	128.516,00	947.844,00	153.516,00	128.516,00	

Voci di spesa corrente con dettaglio per centro di costo 0255

<i>Cap.</i>	<i>Art.</i>	<i>Descrizione</i>	<i>Importo 2018</i>	<i>Importo 2019</i>	<i>Importo 2020</i>
25503	11	GIORNALI, RIVISTE E PUBBLICAZIONI	500,00	500,00	500,00
		UFF.GEDI.209 - Acquisto giornali, riviste e pubblicazioni anche on line	500,00	500,00	500,00

<i>Cap.</i>	<i>Art.</i>	<i>Descrizione</i>	<i>Importo 2018</i>	<i>Importo 2019</i>	<i>Importo 2020</i>
25503	12	ALTRI BENI DI CONSUMO	7.652,90	6.500,00	6.500,00
		SECI.GEDI.116 - acquisto contrassegni parcheggio disabili e ologrammi infalsificabili	2.000,00	2.000,00	2.000,00
		SECI.GEDI.286 - Acquisto cartelli per passo carraio	1.152,90	0,00	0,00
		SECI.PARD.002 - cartellonistica informativa e di sicurezza su stazi gondole	4.000,00	4.000,00	4.000,00
		UFF.GEDI.084 - fondo scorta per spese minute e urgenti	300,00	300,00	300,00
		UFF.GEDI.210 - Fondo scorta per spese minute e urgenti	200,00	200,00	200,00

<i>Cap.</i>	<i>Art.</i>	<i>Descrizione</i>	<i>Importo 2018</i>	<i>Importo 2019</i>	<i>Importo 2020</i>
25503	26	SERVIZI AMMINISTRATIVI	4.600,00	19.600,00	4.600,00
		SECI.GEDI.120 - pubblicazione avvisi su stampa locale nuovi bandi di concorso per assegnazione posti auto garage comunale e posti barca rii comunali	4.500,00	4.500,00	4.500,00
		UFF.GEDI.207 - Spese di pubblicazione gare Trasporto Pubblico Locale	0,00	15.000,00	0,00
		UFF.GEDI.208 - Fondo scorta per spese minute e urgenti	100,00	100,00	100,00

<i>Cap.</i>	<i>Art.</i>	<i>Descrizione</i>	<i>Importo 2018</i>	<i>Importo 2019</i>	<i>Importo 2020</i>
25503	29	MANUTENZIONE ORDINARIA E RIPARAZIONI	2.000,00	2.000,00	2.000,00
		SECI.GEDI.119 - Manutenzione fari marittimi	2.000,00	2.000,00	2.000,00

Voci di spesa corrente con dettaglio per centro di costo 0255

<i>Cap.</i>	<i>Art.</i>	<i>Descrizione</i>	<i>Importo 2018</i>	<i>Importo 2019</i>	<i>Importo 2020</i>
25503	99	ALTRI SERVIZI	36.863,10	48.016,00	38.016,00
		ATIS.GEDI.035 - Commissioni giudicatrici bandi di concorso mobilita' e gare trasporto pubblico locale	0,00	10.000,00	0,00
		ENTE.GEDI.040 - Spese per servizi tecnici afferenti la mobilita' (conteggi e indagini di traffico stradale e lagunare)	15.000,00	15.000,00	15.000,00
		SECI.GEDI.117 - Commissione giudicatrice bando posti auto c/o autorimessa comunale P.le Roma	10.847,10	12.000,00	12.000,00
		SECI.GEDI.118 - Commissione comunale collaudo impianti di carburante ex L.R. 23/2003 gettone componenti esterni. Spesa finanziata con entrata a specifica destinazione	7.200,00	7.200,00	7.200,00
		TRAS.GEDI.123 - Quota associativa Unione Navigazione Interna Italiana UNII	3.616,00	3.616,00	3.616,00
		UFF.GEDI.205 - Fondo scorta per spese minute e urgenti	200,00	200,00	200,00

<i>Cap.</i>	<i>Art.</i>	<i>Descrizione</i>	<i>Importo 2018</i>	<i>Importo 2019</i>	<i>Importo 2020</i>
25504	12	TRASFERIMENTI CORRENTI A AMMINISTRAZIONI LOCALI	50.000,00	50.000,00	50.000,00
		TRAS.GEDI.079 - contributo al Comune di Cavallino-Treporti ex Convenzione gestione approdi pubblici operativi a servizio del trasporto pubblico non di linea e assimilato in acque portuali approvata con DCC 8/2016	50.000,00	50.000,00	50.000,00

<i>Cap.</i>	<i>Art.</i>	<i>Descrizione</i>	<i>Importo 2018</i>	<i>Importo 2019</i>	<i>Importo 2020</i>
25504	41	TRASFERIMENTI CORRENTI A ISTITUZIONI SOCIALI PRIVATE	25.000,00	25.000,00	25.000,00
		TRAS.GEDI.080 - trasferimento all'associazione gondolieri per spese per il servizio da parada e manutenzione gondole	25.000,00	25.000,00	25.000,00

<i>Cap.</i>	<i>Art.</i>	<i>Descrizione</i>	<i>Importo 2018</i>	<i>Importo 2019</i>	<i>Importo 2020</i>
25510	41	PREMI DI ASSICURAZIONE	1.900,00	1.900,00	1.900,00
		SECI.PARD.001 - polizza a garanzia terzi per sinistri in gondola da parada	1.900,00	1.900,00	1.900,00

Spese correnti per centro di costo 0285 - SERVIZIO TRASPORTO PUBBLICO LOCALE

<i>Spese di gestione a responsabilità diretta</i>							
			<i>Previsione</i>				
<i>Cap.</i>	<i>Art.</i>	<i>Descrizione</i>	<i>2018 Competenza</i>	<i>2018 Cassa</i>	<i>2019 Competenza</i>	<i>2020 Competenza</i>	<i>Responsabile</i>
28503	99	ALTRI SERVIZI	6.536,00	6.536,00	6.536,00	6.536,00	Dirigenti Servizi al cittadino e imprese
28503	215	CONTRATTI DI SERVIZIO DI TRASPORTO PUBBLICO	74.789.152,09	91.012.895,66	72.839.229,25	72.839.229,25	Dirigenti Servizi al cittadino e imprese
28507	1	IMPOSTA SUL VALORE AGGIUNTO	0,00	9.425,67	0,00	0,00	Dirigenti Servizi al cittadino e imprese
		TOTALE MACROAGGREGATO ACQUISTO DI BENI E SERVIZI	74.795.688,09	91.028.857,33	72.845.765,25	72.845.765,25	
28504	301	TRASFERIMENTI CORRENTI A IMPRESE CONTROLLATE	569.914,00	569.914,00	569.914,00	569.914,00	Dirigenti Servizi al cittadino e imprese
		TOTALE MACROAGGREGATO TRASFERIMENTI CORRENTI	569.914,00	569.914,00	569.914,00	569.914,00	
	TOT.	SPESE DI GESTIONE A RESPONSABILITÀ DIRETTA	75.365.602,09	91.598.771,33	73.415.679,25	73.415.679,25	

Voci di spesa corrente con dettaglio per centro di costo 0285

<i>Cap.</i>	<i>Art.</i>	<i>Descrizione</i>	<i>Importo 2018</i>	<i>Importo 2019</i>	<i>Importo 2020</i>
28503	99	ALTRI SERVIZI	6.536,00	6.536,00	6.536,00
		TRAS.GEDI.117 - Spese di funzionamento Ente di Governo per il trasporto pubblico locale di Venezia	6.536,00	6.536,00	6.536,00

<i>Cap.</i>	<i>Art.</i>	<i>Descrizione</i>	<i>Importo 2018</i>	<i>Importo 2019</i>	<i>Importo 2020</i>
28503	215	CONTRATTI DI SERVIZIO DI TRASPORTO PUBBLICO	74.789.152,09	72.839.229,25	72.839.229,25
		PART.GEDI.026 - Contratto di servizio trasporto pubblico locale	74.789.152,09	72.839.229,25	72.839.229,25

<i>Cap.</i>	<i>Art.</i>	<i>Descrizione</i>	<i>Importo 2018</i>	<i>Importo 2019</i>	<i>Importo 2020</i>
28504	301	TRASFERIMENTI CORRENTI A IMPRESE CONTROLLATE	569.914,00	569.914,00	569.914,00
		TRAS.GEDI.122 - trasferimento a PMV per rinnovo pontili servizio trasporto pubblico locale	569.914,00	569.914,00	569.914,00

Spese correnti per centro di costo 0295 - EDILIZIA PRIVATA

<i>Spese di gestione a responsabilità diretta</i>							
			<i>Previsione</i>				
<i>Cap.</i>	<i>Art.</i>	<i>Descrizione</i>	<i>2018 Competenza</i>	<i>2018 Cassa</i>	<i>2019 Competenza</i>	<i>2020 Competenza</i>	<i>Responsabile</i>
29503	1	PRESTAZIONI PROFESSIONALI E SPECIALISTICHE	15.000,00	13.000,05	15.000,00	15.000,00	Dirigenti Servizi al cittadino e imprese
29503	12	ALTRI BENI DI CONSUMO	500,00	500,00	500,00	500,00	Dirigenti Servizi al cittadino e imprese
29503	22	ORGANIZZAZIONE EVENTI, PUBBLICITÀ E SERVIZI PER TRASFERTA	1.500,00	1.500,00	1.500,00	1.500,00	Dirigenti Servizi al cittadino e imprese
29503	25	UTENZE E CANONI	0,00	1.999,95	0,00	0,00	Dirigenti Servizi al cittadino e imprese
29503	26	SERVIZI AMMINISTRATIVI	594,00	594,00	750,00	750,00	Dirigenti Servizi al cittadino e imprese
29503	27	UTILIZZO BENI DI TERZI	3.356,00	3.356,00	3.200,00	3.200,00	Dirigenti Servizi al cittadino e imprese
29503	99	ALTRI SERVIZI	25.000,00	27.305,35	25.000,00	25.000,00	Dirigenti Servizi al cittadino e imprese
		TOTALE MACROAGGREGATO ACQUISTO DI BENI E SERVIZI	45.950,00	48.255,35	45.950,00	45.950,00	
29507	69	ALTRI INTERESSI PASSIVI DIVERSI	6.500,00	6.500,00	6.500,00	6.500,00	Dirigenti Servizi al cittadino e imprese
		TOTALE MACROAGGREGATO INTERESSI PASSIVI	6.500,00	6.500,00	6.500,00	6.500,00	
29509	94	RIMBORSI DI PARTE CORRENTE A FAMIGLIE DI SOMME NON DOVUTE O INCASSATE IN ECCESSO	11.000,00	11.000,00	11.000,00	11.000,00	Dirigenti Servizi al cittadino e imprese
29509	95	RIMBORSI DI PARTE CORRENTE A IMPRESE DI SOMME NON DOVUTE O INCASSATE IN ECCESSO	5.500,00	5.500,00	5.500,00	5.500,00	Dirigenti Servizi al cittadino e imprese
		TOTALE MACROAGGREGATO RIMBORSI E POSTE CORRETTIVE DELLE ENTRATE	16.500,00	16.500,00	16.500,00	16.500,00	
	TOT.	SPESE DI GESTIONE A RESPONSABILITÀ DIRETTA	68.950,00	71.255,35	68.950,00	68.950,00	

Spese correnti per centro di costo 0295 - EDILIZIA PRIVATA

<i>Spese di funzionamento trasversali</i>							
			<i>Previsione</i>				
<i>Cap.</i>	<i>Art.</i>	<i>Descrizione</i>	<i>2018 Competenza</i>	<i>2018 Cassa</i>	<i>2019 Competenza</i>	<i>2020 Competenza</i>	<i>Responsabile</i>
29510	401	PREMI DI ASSICURAZIONE CONTRO I DANNI	4.507,00	4.507,00	5.811,00	5.811,00	Dirigenti Servizi amministrativi e affari generali
		TOTALE MACROAGGREGATO ALTRE SPESE CORRENTI	4.507,00	4.507,00	5.811,00	5.811,00	
	TOT.	SPESE DI FUNZIONAMENTO TRASVERSALI	4.507,00	4.507,00	5.811,00	5.811,00	

Voci di spesa corrente con dettaglio per centro di costo 0295

<i>Cap.</i>	<i>Art.</i>	<i>Descrizione</i>	<i>Importo 2018</i>	<i>Importo 2019</i>	<i>Importo 2020</i>
29503	1	PRESTAZIONI PROFESSIONALI E SPECIALISTICHE	15.000,00	15.000,00	15.000,00
		SEDI.GEDI.018 - collaborazione per attivita' tecniche	15.000,00	15.000,00	15.000,00

<i>Cap.</i>	<i>Art.</i>	<i>Descrizione</i>	<i>Importo 2018</i>	<i>Importo 2019</i>	<i>Importo 2020</i>
29503	12	ALTRI BENI DI CONSUMO	500,00	500,00	500,00
		UFF.GEDI.087 - ALTRI BENI DI CONSUMO - Edilizia	250,00	250,00	250,00
		UFF.GEDI.088 - ALTRI BENI DI CONSUMO - Atti autorizzativi	250,00	250,00	250,00

<i>Cap.</i>	<i>Art.</i>	<i>Descrizione</i>	<i>Importo 2018</i>	<i>Importo 2019</i>	<i>Importo 2020</i>
29503	22	ORGANIZZAZIONE EVENTI, PUBBLICITÀ E SERVIZI PER TRASFERTA	1.500,00	1.500,00	1.500,00
		EVEN.GEDI.011 - ORGANIZZAZIONE EVENTI, PUBBLICITA' E SERVIZI PER TRASFERTA	500,00	500,00	500,00
		EVEN.GEDI.012 - Premio biennale architettura	1.000,00	1.000,00	1.000,00

<i>Cap.</i>	<i>Art.</i>	<i>Descrizione</i>	<i>Importo 2018</i>	<i>Importo 2019</i>	<i>Importo 2020</i>
29503	26	SERVIZI AMMINISTRATIVI	594,00	750,00	750,00
		UFF.GEDI.085 - SERVIZI AMMINISTRATIVI FONDO ECONOMALE - Edilizia	344,00	500,00	500,00
		UFF.GEDI.086 - SERVIZI AMMINISTRATIVI FONDO ECONOMALE - Atti autorizzativi	250,00	250,00	250,00

<i>Cap.</i>	<i>Art.</i>	<i>Descrizione</i>	<i>Importo 2018</i>	<i>Importo 2019</i>	<i>Importo 2020</i>
29503	27	UTILIZZO BENI DI TERZI	3.356,00	3.200,00	3.200,00
		SECI.GEDI.121 - Telemaco per Direzione	3.200,00	3.200,00	3.200,00
		UFF.GEDI.238 - Abbonamento servizio informativo Italia lus	156,00	0,00	0,00

<i>Cap.</i>	<i>Art.</i>	<i>Descrizione</i>	<i>Importo 2018</i>	<i>Importo 2019</i>	<i>Importo 2020</i>
29503	99	ALTRI SERVIZI	25.000,00	25.000,00	25.000,00
		ENTE.GEDI.026 - Stime agenzia delle Entrate	25.000,00	25.000,00	25.000,00

Voci di spesa corrente con dettaglio per centro di costo 0295

<i>Cap.</i>	<i>Art.</i>	<i>Descrizione</i>	<i>Importo 2018</i>	<i>Importo 2019</i>	<i>Importo 2020</i>
29507	69	ALTRI INTERESSI PASSIVI DIVERSI	6.500,00	6.500,00	6.500,00
		ONER.GEDI.024 - interessi passivi su rimborsi per somme non dovute	6.500,00	6.500,00	6.500,00

<i>Cap.</i>	<i>Art.</i>	<i>Descrizione</i>	<i>Importo 2018</i>	<i>Importo 2019</i>	<i>Importo 2020</i>
29509	94	RIMBORSI DI PARTE CORRENTE A FAMIGLIE DI SOMME NON DOVUTE O INCASSATE IN ECCESSO	11.000,00	11.000,00	11.000,00
		RIMB.GEDI.007 - Rimborsi a privati di somme pagate in eccesso	11.000,00	11.000,00	11.000,00

<i>Cap.</i>	<i>Art.</i>	<i>Descrizione</i>	<i>Importo 2018</i>	<i>Importo 2019</i>	<i>Importo 2020</i>
29509	95	RIMBORSI DI PARTE CORRENTE A IMPRESE DI SOMME NON DOVUTE O INCASSATE IN ECCESSO	5.500,00	5.500,00	5.500,00
		RIMB.GEDI.008 - Rimborsi a imprese di somme pagate in eccesso	5.500,00	5.500,00	5.500,00

Spese correnti per centro di costo 0342 - AUTORIZZAZIONI AMBIENTALI

<i>Spese di gestione a responsabilità diretta</i>							
			<i>Previsione</i>				
<i>Cap.</i>	<i>Art.</i>	<i>Descrizione</i>	<i>2018 Competenza</i>	<i>2018 Cassa</i>	<i>2019 Competenza</i>	<i>2020 Competenza</i>	<i>Responsabile</i>
34203	12	ALTRI BENI DI CONSUMO	470,00	470,00	470,00	470,00	Dirigenti Servizi al cittadino e imprese
34203	26	SERVIZI AMMINISTRATIVI	200,00	200,00	200,00	200,00	Dirigenti Servizi al cittadino e imprese
34203	99	ALTRI SERVIZI	14.000,00	27.000,00	14.000,00	14.000,00	Dirigenti Servizi al cittadino e imprese
		TOTALE MACROAGGREGATO ACQUISTO DI BENI E SERVIZI	14.670,00	27.670,00	14.670,00	14.670,00	
	TOT.	SPESE DI GESTIONE A RESPONSABILITÀ DIRETTA	14.670,00	27.670,00	14.670,00	14.670,00	

Voci di spesa corrente con dettaglio per centro di costo 0342

<i>Cap.</i>	<i>Art.</i>	<i>Descrizione</i>	<i>Importo 2018</i>	<i>Importo 2019</i>	<i>Importo 2020</i>
34203	12	ALTRI BENI DI CONSUMO	470,00	470,00	470,00
		UFF.GEDI.089 - Acquisto materiale di consumo per funzionamento uffici	470,00	470,00	470,00

<i>Cap.</i>	<i>Art.</i>	<i>Descrizione</i>	<i>Importo 2018</i>	<i>Importo 2019</i>	<i>Importo 2020</i>
34203	26	SERVIZI AMMINISTRATIVI	200,00	200,00	200,00
		RIMB.GEDI.009 - rimborsi spese di notifica atti fuori comune	200,00	200,00	200,00

<i>Cap.</i>	<i>Art.</i>	<i>Descrizione</i>	<i>Importo 2018</i>	<i>Importo 2019</i>	<i>Importo 2020</i>
34203	99	ALTRI SERVIZI	14.000,00	14.000,00	14.000,00
		ATIS.GEDI.003 - Gettoni di presenza ai componenti a Commissione Edilizia Integrata in tema paesaggistico	14.000,00	14.000,00	14.000,00

Spese correnti per centro di costo 0460 - COMMERCIO

<i>Spese di gestione a responsabilità diretta</i>							
			<i>Previsione</i>				
<i>Cap.</i>	<i>Art.</i>	<i>Descrizione</i>	<i>2018 Competenza</i>	<i>2018 Cassa</i>	<i>2019 Competenza</i>	<i>2020 Competenza</i>	<i>Responsabile</i>
46003	11	GIORNALI, RIVISTE E PUBBLICAZIONI	600,00	600,00	600,00	600,00	Dirigenti Servizi al cittadino e imprese
46003	25	UTENZE E CANONI	0,00	1.050,00	0,00	0,00	Dirigenti Servizi al cittadino e imprese
46003	26	SERVIZI AMMINISTRATIVI	200,00	200,00	200,00	200,00	Dirigenti Servizi al cittadino e imprese
46003	99	ALTRI SERVIZI	13.000,00	11.950,00	13.000,00	13.000,00	Dirigenti Servizi al cittadino e imprese
		TOTALE MACROAGGREGATO ACQUISTO DI BENI E SERVIZI	13.800,00	13.800,00	13.800,00	13.800,00	
	TOT.	SPESE DI GESTIONE A RESPONSABILITÀ DIRETTA	13.800,00	13.800,00	13.800,00	13.800,00	

<i>Spese di funzionamento trasversali</i>							
			<i>Previsione</i>				
<i>Cap.</i>	<i>Art.</i>	<i>Descrizione</i>	<i>2018 Competenza</i>	<i>2018 Cassa</i>	<i>2019 Competenza</i>	<i>2020 Competenza</i>	<i>Responsabile</i>
46001	101	COMPENSI PER LA PRODUTTIVITÀ E ALTRE INDENNITÀ	6.047,00	6.047,00	6.047,00	6.047,00	Dirigenti Sviluppo organizzativo e strumentale
46001	201	CONTRIBUTI SOCIALI EFFETTIVI A CARICO DELL'ENTE	1.439,00	1.439,00	1.439,00	1.439,00	Dirigenti Sviluppo organizzativo e strumentale
		TOTALE MACROAGGREGATO REDDITI DA LAVORO DIPENDENTE	7.486,00	7.486,00	7.486,00	7.486,00	
	TOT.	SPESE DI FUNZIONAMENTO TRASVERSALI	7.486,00	7.486,00	7.486,00	7.486,00	

Voci di spesa corrente con dettaglio per centro di costo 0460

<i>Cap.</i>	<i>Art.</i>	<i>Descrizione</i>	<i>Importo 2018</i>	<i>Importo 2019</i>	<i>Importo 2020</i>
46003	11	GIORNALI, RIVISTE E PUBBLICAZIONI	600,00	600,00	600,00
		UFF.GEDI.090 - abbonamento rivista Commercio e Servizi	600,00	600,00	600,00

<i>Cap.</i>	<i>Art.</i>	<i>Descrizione</i>	<i>Importo 2018</i>	<i>Importo 2019</i>	<i>Importo 2020</i>
46003	26	SERVIZI AMMINISTRATIVI	200,00	200,00	200,00
		UFF.GEDI.091 - Servizi Amministrativi	200,00	200,00	200,00

<i>Cap.</i>	<i>Art.</i>	<i>Descrizione</i>	<i>Importo 2018</i>	<i>Importo 2019</i>	<i>Importo 2020</i>
46003	99	ALTRI SERVIZI	13.000,00	13.000,00	13.000,00
		EVEN.GEDI.013 - Compensi ai componenti esterni Commissione di Vigilanza Locali di Pubblico Spettacolo	8.000,00	8.000,00	8.000,00
		PART.GEDI.013 - Tracciatura occupazioni suolo pubblico	5.000,00	5.000,00	5.000,00

Spese correnti per centro di costo 0470 - A.V.M. SPA SERVIZI MOBILITA'

<i>Spese di gestione a responsabilità diretta</i>							
			<i>Previsione</i>				
<i>Cap.</i>	<i>Art.</i>	<i>Descrizione</i>	<i>2018 Competenza</i>	<i>2018 Cassa</i>	<i>2019 Competenza</i>	<i>2020 Competenza</i>	<i>Responsabile</i>
47003	215	CONTRATTI DI SERVIZIO PUBBLICO	5.100.488,00	6.200.000,00	5.100.488,00	5.100.488,00	Dirigenti Servizi al cittadino e imprese
		TOTALE MACROAGGREGATO ACQUISTO DI BENI E SERVIZI	5.100.488,00	6.200.000,00	5.100.488,00	5.100.488,00	
47004	31	TRASFERIMENTI CORRENTI A IMPRESE CONTROLLATE	30.000,00	30.000,00	18.828,65	0,00	Dirigenti Servizi al cittadino e imprese
		TOTALE MACROAGGREGATO TRASFERIMENTI CORRENTI	30.000,00	30.000,00	18.828,65	0,00	
	TOT.	SPESE DI GESTIONE A RESPONSABILITÀ DIRETTA	5.130.488,00	6.230.000,00	5.119.316,65	5.100.488,00	

Voci di spesa corrente con dettaglio per centro di costo 0470

<i>Cap.</i>	<i>Art.</i>	<i>Descrizione</i>	<i>Importo 2018</i>	<i>Importo 2019</i>	<i>Importo 2020</i>
47003	215	CONTRATTI DI SERVIZIO PUBBLICO	5.100.488,00	5.100.488,00	5.100.488,00
		PART.GEDI.036 - Affidamento servizio di gestione approdi trasporto pubblico non di linea	800.488,00	800.488,00	800.488,00
		PART.GEDI.037 - Affidamento servizi di mobilita'	4.300.000,00	4.300.000,00	4.300.000,00

<i>Cap.</i>	<i>Art.</i>	<i>Descrizione</i>	<i>Importo 2018</i>	<i>Importo 2019</i>	<i>Importo 2020</i>
47004	31	TRASFERIMENTI CORRENTI A IMPRESE CONTROLLATE	30.000,00	18.828,65	0,00
		TRAS.GEDI.120 - Concessione contributi annuali ad AVM s.p.a. per l'acquisto di una nuova idroambulanza lagunare data in uso alla Croce Verde Mestre onlus	30.000,00	18.828,65	0,00

Entrate correnti per direzione e centro di costo

			Previsione				
Cap.	Art.	Descrizione	2018 Competenza	2018 Cassa	2019 Competenza	2020 Competenza	Responsabile
200194	22	CONTRIBUTO DELL' UNIONE EUROPEA - D.G. X AL FUNZIONAMENTO DELL' INFO-POINT EUROPA	32.000,00	32.000,00	32.000,00	32.000,00	Direttore Servizi al cittadino e imprese
310206	22	DIRITTI DI VISURA E COPIA DOCUMENTI	20,00	20,00	20,00	20,00	Direttore Servizi al cittadino e imprese
		TOTALE CdC 0022 - SERVIZIO COMUNICAZIONE AL CITTADINO	32.020,00	32.020,00	32.020,00	32.020,00	
310206	25	DIRITTI DI VISURA E COPIA DOCUMENTI	100,00	100,00	80,00	80,00	Direttore Servizi al cittadino e imprese
310222	25	PROVENTI PER FORNITURA STAMPATI E COPIE SU CARTA E/O SUPPORTO MECCANOGRAFICO	16.000,00	16.000,00	15.000,00	15.000,00	Direttore Servizi al cittadino e imprese
350214	25	RIMBORSI VARI	300,00	300,00	300,00	300,00	Direttore Servizi al cittadino e imprese
		TOTALE CdC 0025 - PROTOCOLLO GENERALE E ARCHIVIO	16.400,00	16.400,00	15.380,00	15.380,00	
310201	75	DIRITTI DI SEGRETERIA SU CERTIFICATI VARI	50.000,00	51.239,21	50.000,00	50.000,00	Direttore Servizi al cittadino e imprese
310205	75	DIRITTI RILASCIO CARTE D' IDENTITA'	180.000,00	180.000,00	180.000,00	180.000,00	Direttore Servizi al cittadino e imprese
310206	75	DIRITTI DI VISURA E COPIA DOCUMENTI	350,00	350,00	350,00	350,00	Direttore Servizi al cittadino e imprese
310220	75	DIRITTI PER IL TRASPORTO FUNEBRE	360.000,00	360.000,00	360.000,00	360.000,00	Direttore Servizi al cittadino e imprese
310224	75	PROVENTI PER SOPRALLUOGHI TECNICI ECOGRAFICI	12.000,00	12.000,00	12.000,00	12.000,00	Direttore Servizi al cittadino e imprese
310229	75	RIMBORSO SPESE CELEBRAZIONE MATRIMONI CIVILI	400.000,00	400.000,00	400.000,00	400.000,00	Direttore Servizi al cittadino e imprese
310233	75	DIRITTI FISSI A CONCLUSIONE DEGLI ACCORDI DI SEPARAZIONE/DIVORZIO	3.800,00	3.800,00	3.800,00	3.800,00	Direttore Servizi al cittadino e imprese
		TOTALE CdC 0075 - SERVIZI DEMOGRAFICI	1.006.150,00	1.007.389,21	1.006.150,00	1.006.150,00	
200132	80	TRASFERIMENTI DALLO STATO PER CONSULTAZIONI ELETTORALI	770.500,00	770.500,00	689.500,00	15.000,00	Direttore Servizi al cittadino e imprese

Entrate correnti per direzione e centro di costo

			Previsione				
Cap.	Art.	Descrizione	2018 Competenza	2018 Cassa	2019 Competenza	2020 Competenza	Responsabile
200248	80	TRASFERIMENTI DALLA REGIONE PER CONSULTAZIONI ELETTORALI	0,00	97.751,84	0,00	300.000,00	Direttore Servizi al cittadino e imprese
350212	80	RIMBORSO SPESE COMMISSIONI E SOTTOCOMMISSIONI MANDAMENTALI ELETTORALI	4.000,00	4.000,00	4.000,00	4.000,00	Direttore Servizi al cittadino e imprese
		TOTALE CdC 0080 - SERVIZIO ELETTORALE	774.500,00	872.251,84	693.500,00	319.000,00	
200127	90	TRASFERIMENTI DA ISTAT PER RILEVAZIONI	33.000,00	33.000,00	33.000,00	33.000,00	Direttore Servizi al cittadino e imprese
200130	90	TRASFERIMENTI DA ISTAT PER CENSIMENTO DELLA POPOLAZIONE	30.000,00	10.000,00	100.000,00	100.000,00	Direttore Servizi al cittadino e imprese
		TOTALE CdC 0090 - SERVIZI STATISTICI	63.000,00	43.000,00	133.000,00	133.000,00	
310203	255	DIRITTI DI SEGRETERIA DI TOTALE SPETTANZA DEL COMUNE	30.000,00	30.000,00	30.000,00	30.000,00	Direttore Servizi al cittadino e imprese
310206	255	DIRITTI DI VISURA E COPIA DOCUMENTI	700,00	700,00	700,00	700,00	Direttore Servizi al cittadino e imprese
310224	255	PROVENTI PER SOPRALLUOGHI TECNICI	12.000,00	12.000,00	12.000,00	12.000,00	Direttore Servizi al cittadino e imprese
310231	255	DIRITTI DI PESO E MISURA PUBBLICA	6.000,00	6.000,00	6.000,00	6.000,00	Direttore Servizi al cittadino e imprese
310307	255	CANONE CONCESSIONE IN USO APPRODI PUBBLICI	2.121.000,00	4.517.123,64	2.121.000,00	2.121.000,00	Direttore Servizi al cittadino e imprese
310316	255	PROVENTI GESTIONE PARCHEGGI SCALO FLUVIALE	114.000,00	114.000,00	114.000,00	114.000,00	Direttore Servizi al cittadino e imprese
310323	255	CANONE SUBCONCESSIONE UTILIZZO SPAZI ACQUEI	535.000,00	543.766,00	535.000,00	382.000,00	Direttore Servizi al cittadino e imprese
350214	255	RIMBORSI VARI	16.450,00	16.450,00	16.450,00	16.450,00	Direttore Servizi al cittadino e imprese
		TOTALE CdC 0255 - AUTORIZZAZIONI MOBILITA' E TRASPORTI	2.835.150,00	5.240.039,64	2.835.150,00	2.682.150,00	
200229	285	TRASFERIMENTI DALLA REGIONE PER CONTRATTO DI SERVIZIO AZIENDA TRASPORTO PUBBLICO LOCALE ART. 32 L.R. 25/98	67.923.373,00	74.500.000,00	67.923.373,00	67.923.373,00	Direttore Servizi al cittadino e imprese
200249	285	TRASFERIMENTI DA AMMINISTRAZIONI LOCALI PER TPL	139.370,71	139.370,71	135.737,00	135.737,00	Direttore Servizi al cittadino e imprese

Entrate correnti per direzione e centro di costo

			Previsione				
Cap.	Art.	Descrizione	2018 Competenza	2018 Cassa	2019 Competenza	2020 Competenza	Responsabile
310234	285	PROVENTI DA SERVIZIO DI TRASPORTO PUBBLICO URBANO	3.800.000,00	3.800.000,00	3.800.000,00	3.800.000,00	Direttore Servizi al cittadino e imprese
310235	285	PROVENTI DA SERVIZIO DI TRASPORTO PUBBLICO URBANO DI NAVIGAZIONE	7.400.000,00	7.400.000,00	7.400.000,00	7.400.000,00	Direttore Servizi al cittadino e imprese
350214	285	RIMBORSI VARI	13.937,37	13.937,37	13.574,00	13.574,00	Direttore Servizi al cittadino e imprese
359903	285	PROVENTI DAL SERVIZIO DI TRASPORTO PUBBLICO DI NAVIGAZIONE	23.600.000,00	28.600.000,00	23.600.000,00	23.600.000,00	Direttore Servizi al cittadino e imprese
		TOTALE CdC 0285 - SERVIZIO TRASPORTO PUBBLICO LOCALE	102.876.681,08	114.453.308,08	102.872.684,00	102.872.684,00	
310201	295	DIRITTI DI SEGRETERIA SU CERTIFICATI VARI	10.000,00	10.000,00	10.000,00	10.000,00	Direttore Servizi al cittadino e imprese
310203	295	DIRITTI DI SEGRETERIA DI TOTALE SPETTANZA DEL COMUNE	820.000,00	820.000,00	820.000,00	820.000,00	Direttore Servizi al cittadino e imprese
310206	295	DIRITTI DI VISURA E COPIA DOCUMENTI	20.000,00	20.000,00	20.000,00	20.000,00	Direttore Servizi al cittadino e imprese
310224	295	PROVENTI PER SOPRALLUOGHI TECNICI	12.000,00	12.000,00	12.000,00	12.000,00	Direttore Servizi al cittadino e imprese
310238	295	DIRITTI DI SEGRETERIA DI TOTALE SPETTANZA DEL COMUNE - ATTI AUTORIZZATIVI	300.000,00	300.000,00	300.000,00	300.000,00	Direttore Servizi al cittadino e imprese
330304	295	INTERESSI DI MORA SU CONCESSIONI EDILIZIE	50.000,00	50.000,00	50.000,00	50.000,00	Direttore Servizi al cittadino e imprese
359911	295	BENEFICI PUBBLICI	100.000,00	50.000,00	100.000,00	100.000,00	Direttore Servizi al cittadino e imprese
359914	295	VINCOLI NEGOZIALI	3.000,00	3.000,00	3.000,00	3.000,00	Direttore Servizi al cittadino e imprese
		TOTALE CdC 0295 - EDILIZIA PRIVATA	1.315.000,00	1.265.000,00	1.315.000,00	1.315.000,00	
310203	342	DIRITTI DI SEGRETERIA DI TOTALE SPETTANZA DEL COMUNE	536.000,00	536.000,00	536.000,00	536.000,00	Direttore Servizi al cittadino e imprese
310206	342	DIRITTI DI VISURA E COPIA DOCUMENTI	1.200,00	1.200,00	1.200,00	1.200,00	Direttore Servizi al cittadino e imprese
		TOTALE CdC 0342 - AUTORIZZAZIONI AMBIENTALI	537.200,00	537.200,00	537.200,00	537.200,00	

Entrate correnti per direzione e centro di costo

			Previsione				
Cap.	Art.	Descrizione	2018 Competenza	2018 Cassa	2019 Competenza	2020 Competenza	Responsabile
310201	460	DIRITTI DI SEGRETERIA SU CERTIFICATI VARI	250.000,00	250.000,00	250.000,00	250.000,00	Direttore Servizi al cittadino e imprese
310206	460	DIRITTI DI VISURA E COPIA DOCUMENTI	1.000,00	1.000,00	1.000,00	1.000,00	Direttore Servizi al cittadino e imprese
310224	460	PROVENTI PER SOPRALLUOGHI TECNICI	3.000,00	3.000,00	3.000,00	3.000,00	Direttore Servizi al cittadino e imprese
310305	460	CANONE CONCESSORIO IN USO STANDS MERCATI AL DETTAGLIO	100.000,00	100.000,00	100.000,00	100.000,00	Direttore Servizi al cittadino e imprese
		TOTALE CdC 0460 - COMMERCIO	354.000,00	354.000,00	354.000,00	354.000,00	
310230	470	LASCIAPASSARE ONEROSO ZONE TRAFFICO LIMITATO - ZTL	22.000.000,00	23.000.000,00	21.250.000,00	20.250.000,00	Direttore Servizi al cittadino e imprese
310232	470	PROVENTI TARIFFARI SOSTA SU STRADA A PAGAMENTO ART. 7 COMMA 7 D.LGS 285/92	3.800.000,00	3.800.000,00	3.800.000,00	3.800.000,00	Direttore Servizi al cittadino e imprese
		TOTALE CdC 0470 - A.V.M. SPA SERVIZI MOBILITA'	25.800.000,00	26.800.000,00	25.050.000,00	24.050.000,00	
TOT.	DIR.	10 - Direzione servizi al cittadino e imprese	135.610.101,0 8	150.620.608,7 7	134.844.084,0 0	133.316.584,0 0	

Voci di entrata corrente con dettaglio per centro di costo 0022

<i>Cap.</i>	<i>Art.</i>	<i>Descrizione</i>	<i>Importo 2018</i>	<i>Importo 2019</i>	<i>Importo 2020</i>
200194	22	CONTRIBUTO DELL' UNIONE EUROPEA - D.G. X AL FUNZIONAMENTO DELL' INFO-POINT EUROPA	32.000,00	32.000,00	32.000,00
		introiti da EU per attivita rivolte alla cittadinanza tramite sportello informativo Europe Direct	32.000,00	32.000,00	32.000,00

<i>Cap.</i>	<i>Art.</i>	<i>Descrizione</i>	<i>Importo 2018</i>	<i>Importo 2019</i>	<i>Importo 2020</i>
310206	22	DIRITTI DI VISURA E COPIA DOCUMENTI	20,00	20,00	20,00
		diritti per visura su documenti cui segue richiesta di copia	20,00	20,00	20,00

Voci di entrata corrente con dettaglio per centro di costo 0025

<i>Cap.</i>	<i>Art.</i>	<i>Descrizione</i>	<i>Importo 2018</i>	<i>Importo 2019</i>	<i>Importo 2020</i>
310206	25	DIRITTI DI VISURA E COPIA DOCUMENTI	100,00	80,00	80,00
		diritti di visura e copia documenti	100,00	80,00	80,00

<i>Cap.</i>	<i>Art.</i>	<i>Descrizione</i>	<i>Importo 2018</i>	<i>Importo 2019</i>	<i>Importo 2020</i>
310222	25	PROVENTI PER FORNITURA STAMPATI E COPIE SU CARTA E/O SUPPORTO MECCANOGRAFICO	16.000,00	15.000,00	15.000,00
		Riproduzione fotostatica documenti dell'archivio e riproduzioni con mezzi propri da parte degli utenti	16.000,00	15.000,00	15.000,00

<i>Cap.</i>	<i>Art.</i>	<i>Descrizione</i>	<i>Importo 2018</i>	<i>Importo 2019</i>	<i>Importo 2020</i>
350214	25	RIMBORSI VARI	300,00	300,00	300,00
		Rimborsi vari	300,00	300,00	300,00

Voci di entrata corrente con dettaglio per centro di costo 0075

<i>Cap.</i>	<i>Art.</i>	<i>Descrizione</i>	<i>Importo 2018</i>	<i>Importo 2019</i>	<i>Importo 2020</i>
310201	75	DIRITTI DI SEGRETERIA SU CERTIFICATI VARI	50.000,00	50.000,00	50.000,00
		diritti di segreteria su certificazioni anagrafiche varie	50.000,00	50.000,00	50.000,00
310205	75	DIRITTI RILASCIO CARTE D' IDENTITA'	180.000,00	180.000,00	180.000,00
		diritti a seguito di rilascio carte di identita	180.000,00	180.000,00	180.000,00
310206	75	DIRITTI DI VISURA E COPIA DOCUMENTI	350,00	350,00	350,00
		diritti di visura cui segua la copia di documenti	350,00	350,00	350,00
310220	75	DIRITTI PER IL TRASPORTO FUNEBRE	360.000,00	360.000,00	360.000,00
		diritti a seguito di trasporto funebre	360.000,00	360.000,00	360.000,00
310224	75	PROVENTI PER SOPRALLUOGHI TECNICI ECOGRAFICI	12.000,00	12.000,00	12.000,00
		proventi a seguito di sopralluoghi per assegnazione numeri civici	12.000,00	12.000,00	12.000,00
310229	75	RIMBORSO SPESE CELEBRAZIONE MATRIMONI CIVILI	400.000,00	400.000,00	400.000,00
		rimborsamento spese a seguito celebrazione matrimoni civili	400.000,00	400.000,00	400.000,00
310233	75	DIRITTI FISSI A CONCLUSIONE DEGLI ACCORDI DI SEPARAZIONE/DIVORZIO	3.800,00	3.800,00	3.800,00
		diritti fissi a conclusione di accordi di separazione o divorzio	3.800,00	3.800,00	3.800,00

Voci di entrata corrente con dettaglio per centro di costo 0080

<i>Cap.</i>	<i>Art.</i>	<i>Descrizione</i>	<i>Importo 2018</i>	<i>Importo 2019</i>	<i>Importo 2020</i>
200132	80	TRASFERIMENTI DALLO STATO PER CONSULTAZIONI ELETTORALI	770.500,00	689.500,00	15.000,00
		consultazioni politiche, europee e amministrative	770.500,00	689.500,00	15.000,00
<i>Cap.</i>	<i>Art.</i>	<i>Descrizione</i>	<i>Importo 2018</i>	<i>Importo 2019</i>	<i>Importo 2020</i>
200248	80	TRASFERIMENTI DALLA REGIONE PER CONSULTAZIONI ELETTORALI	0,00	0,00	300.000,00
		consultazioni amministrative regionali	0,00	0,00	300.000,00
<i>Cap.</i>	<i>Art.</i>	<i>Descrizione</i>	<i>Importo 2018</i>	<i>Importo 2019</i>	<i>Importo 2020</i>
350212	80	RIMBORSO SPESE COMMISSIONI E SOTTOCOMMISSIONI MANDAMENTALI ELETTORALI	4.000,00	4.000,00	4.000,00
		rimborso spese commissioni e sottocommissioni trasmesse su base semestrale a posteriori	4.000,00	4.000,00	4.000,00

Voci di entrata corrente con dettaglio per centro di costo 0090

<i>Cap.</i>	<i>Art.</i>	<i>Descrizione</i>	<i>Importo 2018</i>	<i>Importo 2019</i>	<i>Importo 2020</i>
200127	90	TRASFERIMENTI DA ISTAT PER RILEVAZIONI	33.000,00	33.000,00	33.000,00
		trasferimenti da istat per rilevazione prezzi al consumo e per indagini campionarie	33.000,00	33.000,00	33.000,00

<i>Cap.</i>	<i>Art.</i>	<i>Descrizione</i>	<i>Importo 2018</i>	<i>Importo 2019</i>	<i>Importo 2020</i>
200130	90	TRASFERIMENTI DA ISTAT PER CENSIMENTO DELLA POPOLAZIONE	30.000,00	100.000,00	100.000,00
		trasferimento da istat per censimento della popolazione	30.000,00	100.000,00	100.000,00

Voci di entrata corrente con dettaglio per centro di costo 0255

<i>Cap.</i>	<i>Art.</i>	<i>Descrizione</i>	<i>Importo 2018</i>	<i>Importo 2019</i>	<i>Importo 2020</i>
310203	255	DIRITTI DI SEGRETERIA DI TOTALE SPETTANZA DEL COMUNE	30.000,00	30.000,00	30.000,00
		da gestione servizi all utenza del Settore	30.000,00	30.000,00	30.000,00
<i>Cap.</i>	<i>Art.</i>	<i>Descrizione</i>	<i>Importo 2018</i>	<i>Importo 2019</i>	<i>Importo 2020</i>
310206	255	DIRITTI DI VISURA E COPIA DOCUMENTI	700,00	700,00	700,00
		richieste di accesso agli atti di procedimenti amministrativi vari	700,00	700,00	700,00
<i>Cap.</i>	<i>Art.</i>	<i>Descrizione</i>	<i>Importo 2018</i>	<i>Importo 2019</i>	<i>Importo 2020</i>
310224	255	PROVENTI PER SOPRALLUOGHI TECNICI	12.000,00	12.000,00	12.000,00
		rimborso oneri di collaudo impianti di carburante L.R. Veneto n. 23/2003. L entrata e collegata alla spesa per Commissione Carburanti	12.000,00	12.000,00	12.000,00
<i>Cap.</i>	<i>Art.</i>	<i>Descrizione</i>	<i>Importo 2018</i>	<i>Importo 2019</i>	<i>Importo 2020</i>
310231	255	DIRITTI DI PESO E MISURA PUBBLICA	6.000,00	6.000,00	6.000,00
		da gestione compendio demaniale Banchina Fluviale al Tronchetto	6.000,00	6.000,00	6.000,00
<i>Cap.</i>	<i>Art.</i>	<i>Descrizione</i>	<i>Importo 2018</i>	<i>Importo 2019</i>	<i>Importo 2020</i>
310307	255	CANONE CONCESSIONE IN USO APPRODI PUBBLICI	2.121.000,00	2.121.000,00	2.121.000,00
		da Associazioni tra concessionari di spazi acquei per canone uso passerelle in concessione	5.500,00	5.500,00	5.500,00
		da Veritas spa corrispettivo uso pontili pubblici carico scarico rsu ex DGC 281/2012	135.000,00	135.000,00	135.000,00
		da utenti diversi per utilizzo degli approdi operativi, gestiti da AVM spa, a servizio del trasporto pubblico non di linea e assimilato in acque portuali	1.602.000,00	1.602.000,00	1.602.000,00
		da titolari taxi e ncc corrispettivo uso pontili pubblici dedicati ex art 31 c. 1 bis, Reg. comunale LR 63/1993, fatto salvo il contenzioso giuridico in essere	378.500,00	378.500,00	378.500,00
<i>Cap.</i>	<i>Art.</i>	<i>Descrizione</i>	<i>Importo 2018</i>	<i>Importo 2019</i>	<i>Importo 2020</i>
310316	255	PROVENTI GESTIONE PARCHEGGI SCALO FLUVIALE	114.000,00	114.000,00	114.000,00
		da gestione compendio demaniale Banchina Fluviale Tronchetto	114.000,00	114.000,00	114.000,00

Voci di entrata corrente con dettaglio per centro di costo 0255

<i>Cap.</i>	<i>Art.</i>	<i>Descrizione</i>	<i>Importo 2018</i>	<i>Importo 2019</i>	<i>Importo 2020</i>
310323	255	CANONE SUBCONCESSIONE UTILIZZO SPAZI ACQUEI	535.000,00	535.000,00	382.000,00
		da subconcessione compendio demaniale Banchina Fluviale Tronchetto	170.000,00	170.000,00	17.000,00
		da Ass traghetti gondole Dogana, Molo e Danieli per specchi acquei marittimi in bacino San Marco	275.000,00	275.000,00	275.000,00
		concessione darsena Misericordia	30.000,00	30.000,00	30.000,00
		concessione darsena Tronchetto	60.000,00	60.000,00	60.000,00

<i>Cap.</i>	<i>Art.</i>	<i>Descrizione</i>	<i>Importo 2018</i>	<i>Importo 2019</i>	<i>Importo 2020</i>
350214	255	RIMBORSI VARI	16.450,00	16.450,00	16.450,00
		contributi per rimborso spese amministrative nell'attività di rilascio autorizzazioni noleggio autobus LR Veneto n. 11/2009	1.300,00	1.300,00	1.300,00
		proventi ZTL Mestre - autorizzazioni in deroga alle fasce orarie per carico scarico e manutenzioni	15.000,00	15.000,00	15.000,00
		da titolari taxi terra per rimborso spese di tassametro ed altro	150,00	150,00	150,00

Voci di entrata corrente con dettaglio per centro di costo 0285

<i>Cap.</i>	<i>Art.</i>	<i>Descrizione</i>	<i>Importo 2018</i>	<i>Importo 2019</i>	<i>Importo 2020</i>
200229	285	TRASFERIMENTI DALLA REGIONE PER CONTRATTO DI SERVIZIO AZIENDA TRASPORTO PUBBLICO LOCALE ART. 32 L.R. 25/98	6.974.169.725,00	67.923.373,00	67.923.373,00
		Importo calcolato in base ai livelli di servizio e corrispettivi unitari stabiliti dalla Regione Veneto per il 2017	6.974.169.725,00	67.923.373,00	67.923.373,00

<i>Cap.</i>	<i>Art.</i>	<i>Descrizione</i>	<i>Importo 2018</i>	<i>Importo 2019</i>	<i>Importo 2020</i>
200249	285	TRASFERIMENTI DA AMMINISTRAZIONI LOCALI PER TPL	139.370,71	135.737,00	135.737,00
		Importo calcolato in base ai livelli di servizio e corrispettivi unitari stabiliti dalla Regione Veneto per il 2017 per il Comune di Spinea ex convenzione 10 dicembre 2013	139.370,71	135.737,00	135.737,00

<i>Cap.</i>	<i>Art.</i>	<i>Descrizione</i>	<i>Importo 2018</i>	<i>Importo 2019</i>	<i>Importo 2020</i>
310234	285	PROVENTI DA SERVIZIO DI TRASPORTO PUBBLICO URBANO	3.800.000,00	3.800.000,00	3.800.000,00
		quota proventi vendita titoli di viaggio a favore del Comune di Venezia ex DGC 200_2015	3.800.000,00	3.800.000,00	3.800.000,00

<i>Cap.</i>	<i>Art.</i>	<i>Descrizione</i>	<i>Importo 2018</i>	<i>Importo 2019</i>	<i>Importo 2020</i>
310235	285	PROVENTI DA SERVIZIO DI TRASPORTO PUBBLICO URBANO DI NAVIGAZIONE	7.400.000,00	7.400.000,00	7.400.000,00
		quota proventi vendita titoli di viaggio del servizio navigazione a favore del Comune di Venezia ex DGC 200_2015	7.400.000,00	7.400.000,00	7.400.000,00

<i>Cap.</i>	<i>Art.</i>	<i>Descrizione</i>	<i>Importo 2018</i>	<i>Importo 2019</i>	<i>Importo 2020</i>
350214	285	RIMBORSI VARI	13.937,37	13.574,00	13.574,00
		Incasso IVA sul corrispettivo trasporto pubblico locale Comune di Spinea	13.937,37	13.574,00	13.574,00

<i>Cap.</i>	<i>Art.</i>	<i>Descrizione</i>	<i>Importo 2018</i>	<i>Importo 2019</i>	<i>Importo 2020</i>
359903	285	PROVENTI DAL SERVIZIO DI TRASPORTO PUBBLICO DI NAVIGAZIONE	23.600.000,00	23.600.000,00	23.600.000,00
		quota indennita' vendita biglietti senza carta Venezia a favore del Comune di Venezia versati da AVM e Alilaguna	23.600.000,00	23.600.000,00	23.600.000,00

Voci di entrata corrente con dettaglio per centro di costo 0295

<i>Cap.</i>	<i>Art.</i>	<i>Descrizione</i>	<i>Importo 2018</i>	<i>Importo 2019</i>	<i>Importo 2020</i>
310201	295	DIRITTI DI SEGRETERIA SU CERTIFICATI VARI	1.000,00	1.000,00	1.000,00
		entrate da diritti di segreteria su certificati vari	1.000,00	1.000,00	1.000,00
310203	295	DIRITTI DI SEGRETERIA DI TOTALE SPETTANZA DEL COMUNE	820.000,00	820.000,00	820.000,00
		entrate da diritti di segreteria di totale spettanza del Comune da procedimenti Settore Sportello Unico Edilizia	820.000,00	820.000,00	820.000,00
310206	295	DIRITTI DI VISURA E COPIA DOCUMENTI	20.000,00	20.000,00	20.000,00
		entrate da diritti di visura e copia documenti di competenza Settore Sportello Unico Edilizia	20.000,00	20.000,00	20.000,00
310224	295	PROVENTI PER SOPRALLUOGHI TECNICI	12.000,00	12.000,00	12.000,00
		entrate da proventi per sopralluoghi tecnici idoneita abitativa	12.000,00	12.000,00	12.000,00
310238	295	DIRITTI DI SEGRETERIA DI TOTALE SPETTANZA DEL COMUNE - ATTI AUTORIZZATIVI	300.000,00	300.000,00	300.000,00
		entrate da diritti di segreteria di totale spettanza del Comune da procedimenti Settore Atti Autorizzativi (CILA)	300.000,00	300.000,00	300.000,00
330304	295	INTERESSI DI MORA SU CONCESSIONI EDILIZIE	50.000,00	50.000,00	50.000,00
		interessi di mora su concessioni edilizie	50.000,00	50.000,00	50.000,00
359911	295	BENEFICI PUBBLICI	100.000,00	100.000,00	100.000,00
		entrate da beneficio pubblico provvedimenti del Settore Sportello Unico Edilizia	100.000,00	100.000,00	100.000,00

Voci di entrata corrente con dettaglio per centro di costo 0295

<i>Cap.</i>	<i>Art.</i>	<i>Descrizione</i>	<i>Importo 2018</i>	<i>Importo 2019</i>	<i>Importo 2020</i>
359914	295	VINCOLI NEGOZIALI	3.000,00	3.000,00	3.000,00
		vincoli negoziati	3.000,00	3.000,00	3.000,00

Voci di entrata corrente con dettaglio per centro di costo 0342

<i>Cap.</i>	<i>Art.</i>	<i>Descrizione</i>	<i>Importo 2018</i>	<i>Importo 2019</i>	<i>Importo 2020</i>
310203	342	DIRITTI DI SEGRETERIA DI TOTALE SPETTANZA DEL COMUNE	536.000,00	536.000,00	536.000,00
		Diritti di istruttoria e di segreteria previsti dalla D.G.C. n. 198 del 07.09.2017	536.000,00	536.000,00	536.000,00

<i>Cap.</i>	<i>Art.</i>	<i>Descrizione</i>	<i>Importo 2018</i>	<i>Importo 2019</i>	<i>Importo 2020</i>
310206	342	DIRITTI DI VISURA E COPIA DOCUMENTI	1.200,00	1.200,00	1.200,00
		Diritti di visura e copia documenti	1.200,00	1.200,00	1.200,00

Voci di entrata corrente con dettaglio per centro di costo 0460

<i>Cap.</i>	<i>Art.</i>	<i>Descrizione</i>	<i>Importo 2018</i>	<i>Importo 2019</i>	<i>Importo 2020</i>
310201	460	DIRITTI DI SEGRETERIA SU CERTIFICATI VARI	250.000,00	250.000,00	250.000,00
		Diritti di Istruttoria	250.000,00	250.000,00	250.000,00
<i>Cap.</i>	<i>Art.</i>	<i>Descrizione</i>	<i>Importo 2018</i>	<i>Importo 2019</i>	<i>Importo 2020</i>
310206	460	DIRITTI DI VISURA E COPIA DOCUMENTI	1.000,00	1.000,00	1.000,00
		Diritti di Visura e copia documenti	1.000,00	1.000,00	1.000,00
<i>Cap.</i>	<i>Art.</i>	<i>Descrizione</i>	<i>Importo 2018</i>	<i>Importo 2019</i>	<i>Importo 2020</i>
310224	460	PROVENTI PER SOPRALLUOGHI TECNICI	3.000,00	3.000,00	3.000,00
		proventi per sopralluoghi tecnici	3.000,00	3.000,00	3.000,00
<i>Cap.</i>	<i>Art.</i>	<i>Descrizione</i>	<i>Importo 2018</i>	<i>Importo 2019</i>	<i>Importo 2020</i>
310305	460	CANONE CONCESSORIO IN USO STANDS MERCATI AL DETTAGLIO	100.000,00	100.000,00	100.000,00
		Canone concessorio in uso stands mercati al dettaglio	100.000,00	100.000,00	100.000,00

Voci di entrata corrente con dettaglio per centro di costo 0470

<i>Cap.</i>	<i>Art.</i>	<i>Descrizione</i>	<i>Importo 2018</i>	<i>Importo 2019</i>	<i>Importo 2020</i>
310230	470	LASCIAPASSARE ONEROSO ZONE TRAFFICO LIMITATO - ZTL	22.000.000,00	21.250.000,00	20.250.000,00
		Proventi Ticket ZTL BUS	22.000.000,00	21.250.000,00	20.250.000,00

<i>Cap.</i>	<i>Art.</i>	<i>Descrizione</i>	<i>Importo 2018</i>	<i>Importo 2019</i>	<i>Importo 2020</i>
310232	470	PROVENTI TARIFFARI SOSTA SU STRADA A PAGAMENTO ART. 7 COMMA 7 D.LGS 285/92	3.800.000,00	3.800.000,00	3.800.000,00
		Proventi della sosta a pagamento su strada da destinare ad interventi di miglioramento mobilita' e viabilita' urbana e TPL ai sensi art.7 comma 7 Codice della Strada	3.800.000,00	3.800.000,00	3.800.000,00

**DIREZIONE CONTROLLI
E SPENDING REVIEW**
Direttore: Raffaele Pace

Centro di Responsabilità: CdR_1101
Centro di Costo: 78

**SETTORE CONTROLLO SOCIETÀ
PARTECIPATE**

Dirigente: Andrea Costantini

Centro di Responsabilità: CdR_1102
Centro di Costo: -

**SETTORE RAZIONALIZZAZIONE
E REVISIONE DELLA SPESA**

Dirigente: Alessia Amadio

Centro di Responsabilità: CdR_1104
Centro di Costo: -

**SETTORE CONTROLLI
TERRITORIALI ED AFFARI INTERNI**

Dirigente: Elisabetta Piccin

Centro di Responsabilità: CdR_1105
Centro di Costo: -

PERSONALE DI RUOLO IN SERVIZIO
(dati al 31/12/2017)

Centro di Responsabilità	Centro di Costo	A	B	C	D	Dirigente	Valore Assoluto	Composizione %
CdR_1101 Direzione Controlli E Spending Review	78 Controlli e spending review					1	1	5,26%
		TOTALE				1	1	5,26%
CdR_1102 Controllo Società Partecipate	78 Controlli e spending review		1	2	5	1	9	47,37%
		TOTALE				1	9	47,37%
CdR_1104 Razionalizzazione e Revisione della Spesa	78 Controlli e spending review				1	1	2	10,53%
		TOTALE				1	2	10,53%
CdR_1105 Controlli Territoriali ed Affari Interni	78 Controlli e spending review		1	2	3	1	7	36,84%
		TOTALE				1	7	36,84%
TOTALE			2	4	9	4	19	

BENI STRUMENTALI MOBILI (dati al 31/12/2017)

CdR	SETTORE	Responsabile	CdC	Descrizione CdC	Descrizione Bene	n° beni	n° beni non ammortizzati	Costo	Costo da ammortizzare
CdR_1101	Direzione Controlli E Spending Review	Raffaele Pace	78	Controlli e spending review	Mobili e arredi	5		339,83	-
TOTALE						5		339,83	-
TOTALE						5		339,83	-

BENI STRUMENTALI INFORMATICI (dati al 31/12/2017)

Responsabile	Centro di costo	n° Hub - Router	n° macchine fotografiche	n° monitor	n° mouse verticali	n° pc - notebook - netbook	n° scanner - stampanti - plotter	n° scanner - stampanti - plotter - di Rete	n° sistemi esterni di archiviazione	n° ups	n° video proiettori	Totale complessivo
CdR_1101	Raffaele Pace			2		2	1					5
TOTALE				2		2	1					5
CdR_1102	Andrea Costantini			12		12		1				25
TOTALE				12		12		1				25
CdR_1104	Alessia Amadio			1		1						2
TOTALE				1		1						2
CdR_1105	Elisabetta Piccin			9		10	3					22
TOTALE				9		10	3					22
TOTALE				24		25	4	1				54

DIREZIONE 11

CONTROLLI E SPENDING REVIEW

<i>SPESE CORRENTI</i>				<i>2018</i>		<i>2019</i>		<i>2020</i>	
<i>CdR</i>	<i>Responsabile</i>	<i>Cdc</i>	<i>Descrizione</i>	<i>Competenza</i>	<i>Cassa</i>	<i>Competenza</i>	<i>Competenza</i>	<i>Competenza</i>	<i>Competenza</i>
CdR_1101	Pace Raffaele	78	CONTROLLI E SPENDING REVIEW	24.000,00	19.000,00	21.000,00		21.000,00	
CdR_1102	Costantini Andrea		
CdR_1104	Amadio Alessia		
CdR_1105	Piccin Elisabetta		
	TOTALE			24.000,00	19.000,00	21.000,00		21.000,00	21.000,00
	di cui:		- di gestione a responsabilità diretta	24.000,00	19.000,00	21.000,00		21.000,00	21.000,00
			- di funzionamento trasversale	0,00	0,00	0,00		0,00	0,00

<i>ENTRATE CORRENTI</i>				<i>2018</i>		<i>2019</i>		<i>2020</i>	
<i>CdR</i>	<i>Responsabile</i>	<i>Cdc</i>	<i>Descrizione</i>	<i>Competenza</i>	<i>Cassa</i>	<i>Competenza</i>	<i>Competenza</i>	<i>Competenza</i>	<i>Competenza</i>
CdR_1101	Pace Raffaele	78	CONTROLLI E SPENDING REVIEW	0,00	0,00	0,00		0,00	0,00
CdR_1102	Costantini Andrea		
CdR_1104	Amadio Alessia		
CdR_1105	Piccin Elisabetta		
	TOTALE			0,00	0,00	0,00		0,00	0,00

CdR_1101 Direzione Controlli E Spending Review
CdR_1102 Controllo Società Partecipate
CdR_1104 Razionalizzazione e Revisione della Spesa
CdR_1105 Controlli Territoriali ed Affari Interni

Spese correnti per centro di costo 0078 - CONTROLLI E SPENDING REVIEW

<i>Spese di gestione a responsabilità diretta</i>							
			<i>Previsione</i>				
<i>Cap.</i>	<i>Art.</i>	<i>Descrizione</i>	<i>2018 Competenza</i>	<i>2018 Cassa</i>	<i>2019 Competenza</i>	<i>2020 Competenza</i>	<i>Responsabile</i>
7803	11	GIORNALI, RIVISTE E PUBBLICAZIONI	4.000,00	2.000,00	4.000,00	4.000,00	Dirigenti Controlli e spending review
7803	12	ALTRI BENI DI CONSUMO	12.500,00	12.500,00	12.500,00	12.500,00	Dirigenti Controlli e spending review
7803	25	UTENZE E CANONI	1.500,00	1.500,00	1.500,00	1.500,00	Dirigenti Controlli e spending review
7803	99	ALTRI SERVIZI	6.000,00	3.000,00	3.000,00	3.000,00	Dirigenti Controlli e spending review
		TOTALE MACROAGGREGATO ACQUISTO DI BENI E SERVIZI	24.000,00	19.000,00	21.000,00	21.000,00	
	TOT.	SPESE DI GESTIONE A RESPONSABILITÀ DIRETTA	24.000,00	19.000,00	21.000,00	21.000,00	

Voci di spesa corrente con dettaglio per centro di costo 0078

<i>Cap.</i>	<i>Art.</i>	<i>Descrizione</i>	<i>Importo 2018</i>	<i>Importo 2019</i>	<i>Importo 2020</i>
7803	11	GIORNALI, RIVISTE E PUBBLICAZIONI	4.000,00	4.000,00	4.000,00
		UFF.GEDI.224 - Acquisto materiale informativo libri e pubblicazioni	2.000,00	2.000,00	2.000,00
		UFF.GEDI.225 - abbonamenti a riviste specializzate	2.000,00	2.000,00	2.000,00

<i>Cap.</i>	<i>Art.</i>	<i>Descrizione</i>	<i>Importo 2018</i>	<i>Importo 2019</i>	<i>Importo 2020</i>
7803	12	ALTRI BENI DI CONSUMO	12.500,00	12.500,00	12.500,00
		UFF.GEDI.106 - Acquisto materiale informatico	12.000,00	12.000,00	12.000,00
		UFF.GEDI.107 - acquisto di materiale per il funzionamento degli uffici	500,00	500,00	500,00

<i>Cap.</i>	<i>Art.</i>	<i>Descrizione</i>	<i>Importo 2018</i>	<i>Importo 2019</i>	<i>Importo 2020</i>
7803	25	UTENZE E CANONI	1.500,00	1.500,00	1.500,00
		UFF.GEDI.226 - canone per contratto servizio telemaco anno 2017 da versare a Infocamere societa' consortile di informatica delle camere di commercio italiane per azioni - contratto dal 1/01/2017 al 31/12/2017	1.500,00	1.500,00	1.500,00

<i>Cap.</i>	<i>Art.</i>	<i>Descrizione</i>	<i>Importo 2018</i>	<i>Importo 2019</i>	<i>Importo 2020</i>
7803	99	ALTRI SERVIZI	6.000,00	3.000,00	3.000,00
		SECI.GEDI.126 - Spese di sorveglianza e presidio parchi (convenzione con Associazione Nazionale Rangers d'italia)	3.000,00	3.000,00	3.000,00
		RIAC.RR17.047 - spese finanziate con fondo pluriennale vincolato da riaccertamento 2017	3.000,00	0,00	0,00

**DIREZIONE PROGETTI STRATEGICI
E POLITICHE INTERNAZIONALI
E DI SVILUPPO**

Direttore: Marco Mastroianni

Centro di Responsabilità: CdR_1201

Centro di Costo: 15

SETTORE PROGETTI STRATEGICI
Dirigente: Incarico Vacante

Centro di Responsabilità: CdR_1202

Centro di Costo: 46, 114, 455, 456

**SETTORE COMUNICAZIONE
SERVIZI INFORMATIVI,
AGENDA DIGITALE**

Dirigente: Incarico Vacante

Centro di Responsabilità: CdR_1203

Centro di Costo: 23, 100, 8100

**SETTORE RICERCA FONTI DI
FINANZIAMENTO E POLITICHE
COMUNITARIE**

Dirigente: Paola Ravenna

Centro di Responsabilità: CdR_1204

Centro di Costo: 19, 819

PERSONALE DI RUOLO IN SERVIZIO
(dati al 31/12/2017)

Centro di Responsabilità	Centro di Costo	A	B	C	D	Dirigente	Valore Assoluto	Composizione %
CdR_1201 Direzione Progetti Strategici e Politiche Internazionali e di Sviluppo	15 Affari internazionali e cerimoniale	1	5	23	12	1	42	31,58%
	TOTALE	1	5	23	12	1	42	31,58%
CdR_1202 Progetti Strategici	114 Qualità		1	1	4		6	4,51%
	456 Progetti strategici			3	4		7	5,26%
	TOTALE		1	4	8		13	9,77%
CdR_1203 Comunicazione Servizi Informativi, Agenda Digitale	23 Servizio comunicazione istituzionale		10	24	9		43	32,33%
	100 Sistemi informativi, telefonia e sportello unico telecomunicazioni	1	4	5	8		18	13,53%
	TOTALE	1	14	29	17		61	45,86%
CdR_1204 Ricerca Fonti di Finanziamento e Politiche Comunitarie	19 Politiche Comunitarie e finanziamenti nazionali		1	4	11	1	17	12,78%
	TOTALE		1	4	11	1	17	12,78%
TOTALE		2	21	60	48	2	133	

BENI STRUMENTALI MOBILI (dati al 31/12/2017)

CdR	SETTORE	Responsabile	CdC	Descrizione CdC	Descrizione Bene	n° beni	n° beni non ammortizzati	Costo	Costo da ammortizzare					
CdR_1201	Direzione Progetti Strategici e Politiche Internazionali e di Sviluppo	Marco Mastroianni	15	Affari internazionali e cerimoniale	Mezzi di trasporto ad uso civile, di sicurezza e ordine pubblico	15		381.368,10	-					
					Mobili e arredi	1.878	4	767.953,44	4.848,48					
					Attrezzature scientifiche e sanitarie	118	1	93.016,36	337,81					
					Macchine per ufficio	34		21.493,27	-					
					Hardware	6	3	3.043,59	607,38					
				TOTALE	2.051	8	1.266.874,76	5.793,67						
CdR_1202	Progetti Strategici		46	Arsenale	Mobili e arredi	252	15	19.874,64	12.525,66					
					Attrezzature scientifiche e sanitarie	32		-	-					
					Hardware	33	1	1.247,32	151,47					
							TOTALE	317	16	21.121,96	12.677,13			
			114	Qualità	Mobili e arredi	49		21.482,83	-					
					Hardware	1		1.113,20	-					
							TOTALE	50		22.596,03	-			
			455	Attività produttive				Mezzi di trasporto ad uso civile, di sicurezza e ordine pubblico	2		-	-		
								Mobili e arredi	145		13.754,31	-		
								Attrezzature scientifiche e sanitarie	2		604,80	-		
Macchine per ufficio	1							159,59	-					
									TOTALE	150		14.518,70	-	
456	Progetti strategici				Hardware	1		413,58	-					
									TOTALE	1	413,58	-		
					CdR_1203	Comunicazione Servizi Informativi, Agenda Digitale		23	Servizio comunicazione istituzionale	Mezzi di trasporto ad uso civile, di sicurezza e ordine pubblico	4		130,00	-
										Mobili e arredi	247	6	44.503,01	5.092,36
										Attrezzature scientifiche e sanitarie	88	9	27.914,58	5.315,30
Macchine per ufficio	17	1	82.437,62	51,44										
				Hardware	19		18.066,46	-						
				TOTALE	375	16	173.051,67	10.459,10						
100	Sistemi informativi, telefonia e sportello unico telecomunicazioni				Mobili e arredi	545	33	245.996,38	9.516,48					
					Attrezzature scientifiche e sanitarie	1.519	69	786.776,39	239.781,28					
					Macchine per ufficio	22		37.503,82	-					
					Hardware	5.394	328	4.332.368,99	350.067,02					
				TOTALE	7.480	430	5.402.645,58	599.364,78						
CdR_1204	Ricerca Fonti di Finanziamento e Politiche Comunitarie	Paola Ravenna	19	Politiche Comunitarie e finanziamenti nazionali	Mezzi di trasporto ad uso civile, di sicurezza e ordine pubblico	2	2	18.300,00	16.470,00					
					Mobili e arredi	277	1	65.698,10	858,63					
					Attrezzature scientifiche e sanitarie	36	11	17.566,49	9.706,20					
					Macchine per ufficio	7	1	3.402,37	26,62					
					Hardware	110	1	45.092,58	161,33					
				TOTALE	432	16	150.059,54	27.222,78						
TOTALE						10.856	486	7.051.281,82	655.517,46					

BENI STRUMENTALI INFORMATICI (dati al 31/12/2017)

Responsabile	Centro di costo	n° Hub - Router	n° macchine fotografiche	n° monitor	n° mouse verticali	n° pc - notebook - netbook	n° scanner - stampanti - plotter	n° scanner - stampanti - plotter - di Rete	n° sistemi esterni di archiviazione	n° ups	n° video proiettori	Totale complessivo
CdR_1201	Marco Mastroianni			32		37	6	1				76
				TOTALE		37	6	1				76
CdR_1202				6		10	1					17
	114 QUALITÀ			7		9	2					18
	456 PROGETTI STRATEGICI											
				TOTALE		19	3					35
CdR_1203			1	42		55	16	3	2			119
	23 SERVIZIO COMUNICAZIONE ISTITUZIONALE											
	100 SISTEMI INFORMATIVI, TELEFONIA E SPORTELLI UNICI TELECOMUNICAZIONI			18		20	4	3				45
			1	60		75	20	6	2			164
CdR_1204	Paola Ravenna			26		33	16	1				76
	19 POLITICHE COMUNITARIE E FINANZIAMENTI NAZIONALI			3		3	3					9
	819 PON METRO - GESTIONE E CONTROLLO											
				TOTALE		36	19	1				85
TOTALE			1	134		167	48	8	2			360

DIREZIONE 12

PROGETTI STRATEGICI E POLITICHE INTERNAZIONALI E DI SVILUPPO

<i>SPESE CORRENTI</i>				<i>2018</i>		<i>2019</i>	<i>2020</i>
<i>CdR</i>	<i>Responsabile</i>	<i>Cdc</i>	<i>Descrizione</i>	<i>Competenza</i>	<i>Cassa</i>	<i>Competenza</i>	<i>Competenza</i>
CdR_1201	Mastroianni Marco	15	AFFARI INTERNAZIONALI E CERIMONIALE	291.361,00	279.971,30	97.375,00	90.375,00
CdR_1202	*	46	ARSENALE	0,00	23.964,70	300.000,00	300.000,00
		114	QUALITA'	12.930,00	9.638,40	13.079,00	18.774,00
		455	ATTIVITA' PRODUTTIVE	3.491,00	3.491,00	4.586,00	4.586,00
		456	PROGETTI STRATEGICI	0,00	0,00	0,00	0,00
CdR_1203	*	23	SERVIZIO COMUNICAZIONE ISTITUZIONALE	238.812,82	241.662,80	229.500,00	229.500,00
		100	SISTEMI INFORMATIVI, TELEFONIA E SPORTELLO UNICO TELECOMUNICAZIONI	10.776.018,55	11.043.311,16	10.456.469,68	9.992.039,00
		8100	PON METRO - AGENDA DIGITALE	0,00	0,00	0,00	0,00
CdR_1204	Ravenna Paola	19	POLITICHE COMUNITARIE E FINANZIAMENTI NAZIONALI	3.096.568,75	1.101.000,00	3.046.000,00	3.046.000,00
		819	PON METRO - GESTIONE E CONTROLLO	265.800,00	266.520,32	265.200,00	213.850,00
TOTALE				14.684.982,12	12.969.559,68	14.412.209,68	13.895.124,00
di cui:							
- di gestione a responsabilità diretta				14.652.947,12	12.936.674,68	14.395.780,68	13.878.695,00
- di funzionamento trasversale				32.035,00	32.885,00	16.429,00	16.429,00

<i>ENTRATE CORRENTI</i>				<i>2018</i>		<i>2019</i>	<i>2020</i>
<i>CdR</i>	<i>Responsabile</i>	<i>Cdc</i>	<i>Descrizione</i>	<i>Competenza</i>	<i>Cassa</i>	<i>Competenza</i>	<i>Competenza</i>
CdR_1201	Mastroianni Marco	15	AFFARI INTERNAZIONALI E CERIMONIALE	133.000,00	108.000,00	7.000,00	0,00
CdR_1202	*	46	ARSENALE	300.000,00	300.000,00	300.000,00	300.000,00
		114	QUALITA'	0,00	0,00	0,00	0,00
		455	ATTIVITA' PRODUTTIVE	0,00	0,00	0,00	0,00
		456	PROGETTI STRATEGICI	0,00	0,00	0,00	0,00
CdR_1203	*	23	SERVIZIO COMUNICAZIONE ISTITUZIONALE	0,00	0,00	0,00	0,00
		100	SISTEMI INFORMATIVI, TELEFONIA E SPORTELLO UNICO TELECOMUNICAZIONI	601.042,22	601.042,22	590.813,82	593.043,16
		8100	PON METRO - AGENDA DIGITALE	0,00	0,00	0,00	0,00
CdR_1204	Ravenna Paola	19	POLITICHE COMUNITARIE E FINANZIAMENTI NAZIONALI	3.322.529,52	1.441.499,54	3.179.500,00	3.171.500,00
		819	PON METRO - GESTIONE E CONTROLLO	17.913.708,89	10.339.127,95	8.774.261,38	3.887.894,50
TOTALE				22.270.280,63	12.789.669,71	12.851.575,20	7.952.437,66

CdR_1201 Direzione Progetti Strategici e Politiche Internazionali e di Sviluppo

CdR_1202 Progetti Strategici

CdR_1203 Comunicazione Servizi Informativi, Agenda Digitale

CdR_1204 Ricerca Fonti di Finanziamento e Politiche Comunitarie

Spese correnti per centro di costo 0015 - AFFARI INTERNAZIONALI E CERIMONIALE

<i>Spese di gestione a responsabilità diretta</i>							
			<i>Previsione</i>				
<i>Cap.</i>	<i>Art.</i>	<i>Descrizione</i>	<i>2018 Competenza</i>	<i>2018 Cassa</i>	<i>2019 Competenza</i>	<i>2020 Competenza</i>	<i>Responsabile</i>
1503	1	PRESTAZIONI PROFESSIONALI E SPECIALISTICHE	181.000,00	159.205,05	20.000,00	20.000,00	Dirigenti Progetti strategici e politiche Internazionali e di sviluppo
1503	11	GIORNALI, RIVISTE E PUBBLICAZIONI	200,00	200,00	200,00	200,00	Dirigenti Progetti strategici e politiche Internazionali e di sviluppo
1503	12	ALTRI BENI DI CONSUMO	16.500,00	18.500,00	13.500,00	13.500,00	Dirigenti Progetti strategici e politiche Internazionali e di sviluppo
1503	20	CONSULENZE	0,00	5.089,42	0,00	0,00	Dirigenti Progetti strategici e politiche Internazionali e di sviluppo
1503	22	ORGANIZZAZIONE EVENTI, PUBBLICITÀ E SERVIZI PER TRASFERTA	51.500,00	55.000,00	40.000,00	33.000,00	Dirigenti Progetti strategici e politiche Internazionali e di sviluppo
1503	23	SERVIZI AUSILIARI PER IL FUNZIONAMENTO DELL'ENTE	500,00	600,80	0,00	0,00	Dirigenti Progetti strategici e politiche Internazionali e di sviluppo
1503	25	UTENZE E CANONI	850,00	850,00	850,00	850,00	Dirigenti Progetti strategici e politiche Internazionali e di sviluppo
1503	26	SERVIZI AMMINISTRATIVI	500,00	500,00	500,00	500,00	Dirigenti Progetti strategici e politiche Internazionali e di sviluppo
1503	99	ALTRI SERVIZI	12.750,00	11.615,03	11.750,00	11.750,00	Dirigenti Progetti strategici e politiche Internazionali e di sviluppo
		TOTALE MACROAGGREGATO ACQUISTO DI BENI E SERVIZI	263.800,00	251.560,30	86.800,00	79.800,00	
	TOT.	SPESE DI GESTIONE A RESPONSABILITÀ DIRETTA	263.800,00	251.560,30	86.800,00	79.800,00	

Spese correnti per centro di costo 0015 - AFFARI INTERNAZIONALI E CERIMONIALE

<i>Spese di funzionamento trasversali</i>							
			<i>Previsione</i>				
<i>Cap.</i>	<i>Art.</i>	<i>Descrizione</i>	<i>2018 Competenza</i>	<i>2018 Cassa</i>	<i>2019 Competenza</i>	<i>2020 Competenza</i>	<i>Responsabile</i>
1503	212	COLLABORAZIONI COORDINATE E CONTINUATIVE	17.910,53	18.705,53	0,00	0,00	Dirigenti Sviluppo organizzativo e strumentale
		TOTALE MACROAGGREGATO ACQUISTO DI BENI E SERVIZI	17.910,53	18.705,53	0,00	0,00	
1510	401	PREMI DI ASSICURAZIONE CONTRO I DANNI	8.411,00	8.411,00	10.575,00	10.575,00	Dirigenti Servizi amministrativi e affari generali
		TOTALE MACROAGGREGATO ALTRE SPESE CORRENTI	8.411,00	8.411,00	10.575,00	10.575,00	
1502	101	IMPOSTA REGIONALE SULLE ATTIVITÀ PRODUTTIVE (IRAP)	1.239,47	1.294,47	0,00	0,00	Dirigenti Finanziaria
		TOTALE MACROAGGREGATO IMPOSTE E TASSE A CARICO DELL'ENTE	1.239,47	1.294,47	0,00	0,00	
	TOT.	SPESE DI FUNZIONAMENTO TRASVERSALI	27.561,00	28.411,00	10.575,00	10.575,00	

Voci di spesa corrente con dettaglio per centro di costo 0015

<i>Cap.</i>	<i>Art.</i>	<i>Descrizione</i>	<i>Importo 2018</i>	<i>Importo 2019</i>	<i>Importo 2020</i>
1503	1	PRESTAZIONI PROFESSIONALI E SPECIALISTICHE	181.000,00	20.000,00	20.000,00
		ATIS.GEDI.017 - Cerimoniale: Servizio di interpretariato e traduzioni.	5.000,00	5.000,00	5.000,00
		EVEN.GEDI.015 - Unesco: Servizio di interpretariato e traduzioni.	18.000,00	15.000,00	15.000,00
		EVEN.UNES.001 - Unesco: incarichi attuazione progetto redazione valutazione impatto patrimoniale-HIA sito UNESCO-finanziato con D.M. 2015/531	80.000,00	0,00	0,00
		EVEN.UNES.004 - Unesco: PF 17011 incarichi attuazione progetto strategia turismo sostenibile sito UNESCO -gestione, mitigazione, sensibilizzazione-finanziato con D.M. 2016-558	78.000,00	0,00	0,00

<i>Cap.</i>	<i>Art.</i>	<i>Descrizione</i>	<i>Importo 2018</i>	<i>Importo 2019</i>	<i>Importo 2020</i>
1503	11	GIORNALI, RIVISTE E PUBBLICAZIONI	200,00	200,00	200,00
		UFF.GEDI.230 - Direzione: fondo scorta per giornali e riviste	200,00	200,00	200,00

<i>Cap.</i>	<i>Art.</i>	<i>Descrizione</i>	<i>Importo 2018</i>	<i>Importo 2019</i>	<i>Importo 2020</i>
1503	12	ALTRI BENI DI CONSUMO	16.500,00	13.500,00	13.500,00
		ATIS.GEDI.013 - Cerimoniale: fondo scorta agente contabile	2.000,00	2.000,00	2.000,00
		ATIS.GEDI.014 - Direzione: fondo scorta per minute spese	1.000,00	1.000,00	1.000,00
		ATIS.GEDI.015 - Cerimoniale: acquisto beni di rappresentanza	12.000,00	9.000,00	9.000,00
		ATIS.GEDI.016 - Cerimoniale: acquisto beni a fini istituzionali	1.500,00	1.500,00	1.500,00

<i>Cap.</i>	<i>Art.</i>	<i>Descrizione</i>	<i>Importo 2018</i>	<i>Importo 2019</i>	<i>Importo 2020</i>
1503	22	ORGANIZZAZIONE EVENTI, PUBBLICITÀ E SERVIZI PER TRASFERTA	51.500,00	40.000,00	33.000,00
		ATIS.GEDI.018 - Cerimoniale: manifestazioni e ricorrenze istituzionali e tradizionali	23.500,00	25.000,00	25.000,00
		ATIS.GEDI.022 - Cerimoniale: ospitalita' Sindaci Forum	5.000,00	0,00	0,00
		ATIS.GEDI.023 - Direzione: manifestazione per il riconoscimento della Cittadinanza Onoraria	5.000,00	5.000,00	5.000,00
		EVEN.GEDI.014 - Politiche internazionali: spese per partecipazione e organizzazione eventi a carattere internazionale	3.000,00	3.000,00	3.000,00

Voci di spesa corrente con dettaglio per centro di costo 0015

<i>Cap.</i>	<i>Art.</i>	<i>Descrizione</i>	<i>Importo 2018</i>	<i>Importo 2019</i>	<i>Importo 2020</i>
		EVEN.UNES.002 - Unesco: PF 17011 organizzazione eventi progetto strategia turismo sostenibile sito UNESCO -gestione, mitigazione, sensibilizzazione-finanziato con D.M. 2016-558	4.000,00	2.000,00	0,00
		EVEN.UNES.003 - Unesco: organizzazione eventi progetto - redazione valutazione impatto patrimoniale-HIA sito UNESCO-finanziato con D.M. 2015/531	11.000,00	5.000,00	0,00

<i>Cap.</i>	<i>Art.</i>	<i>Descrizione</i>	<i>Importo 2018</i>	<i>Importo 2019</i>	<i>Importo 2020</i>
1503	23	SERVIZI AUSILIARI PER IL FUNZIONAMENTO DELL'ENTE	500,00	0,00	0,00
		ATIS.GEDI.036 - Cerimoniale: fondo scorta agente contabile	500,00	0,00	0,00

<i>Cap.</i>	<i>Art.</i>	<i>Descrizione</i>	<i>Importo 2018</i>	<i>Importo 2019</i>	<i>Importo 2020</i>
1503	25	UTENZE E CANONI	850,00	850,00	850,00
		ONER.GEDI.025 - Direzione: due canoni RAI TV speciali	850,00	850,00	850,00

<i>Cap.</i>	<i>Art.</i>	<i>Descrizione</i>	<i>Importo 2018</i>	<i>Importo 2019</i>	<i>Importo 2020</i>
1503	26	SERVIZI AMMINISTRATIVI	500,00	500,00	500,00
		UFF.GEDI.110 - Direzione: acquisizione servizi di modico valore	500,00	500,00	500,00

<i>Cap.</i>	<i>Art.</i>	<i>Descrizione</i>	<i>Importo 2018</i>	<i>Importo 2019</i>	<i>Importo 2020</i>
1503	99	ALTRI SERVIZI	12.750,00	11.750,00	11.750,00
		ATIS.GEDI.020 - Cerimoniale: fondo scorta agente contabile	1.423,65	2.000,00	2.000,00
		ATIS.GEDI.021 - Cerimoniale: servizi di rappresentanza in occasione di visite istituzionali o trasferte	2.576,35	1.000,00	1.000,00
		TRAS.GEDI.083 - Politiche internazionali: quota associativa Lega delle Citta' storiche (D.G. 261/2013)	150,00	150,00	150,00
		TRAS.GEDI.084 - Quota associativa ANCAI - Associazione Nazionale Comuni Aeroportuali Italiani	6.800,00	6.800,00	6.800,00
		TRAS.GEDI.085 - Unesco: quota associative Sito UNESCO	1.800,00	1.800,00	1.800,00

Voci di spesa corrente con dettaglio per centro di costo 0015

<i>Cap.</i>	<i>Art.</i>	<i>Descrizione</i>	<i>Importo 2018</i>	<i>Importo 2019</i>	<i>Importo 2020</i>
1503	212	COLLABORAZIONI COORDINATE E CONTINUATIVE	17.910,53	0,00	0,00
		PERS.GEDI.049 - Collaborazione progetto Unesco	17.910,53	0,00	0,00

Spese correnti per centro di costo 0019 - POLITICHE COMUNITARIE E FINANZIAMENTI NAZIONALI

<i>Spese di gestione a responsabilità diretta</i>							
			<i>Previsione</i>				
<i>Cap.</i>	<i>Art.</i>	<i>Descrizione</i>	<i>2018 Competenza</i>	<i>2018 Cassa</i>	<i>2019 Competenza</i>	<i>2020 Competenza</i>	<i>Responsabile</i>
1903	12	ALTRI BENI DI CONSUMO	200,00	200,00	200,00	200,00	Dirigenti Progetti strategici e politiche Internazionali e di sviluppo
1903	22	ORGANIZZAZIONE EVENTI, PUBBLICITÀ E SERVIZI PER TRASFERTA	3.800,00	2.800,00	2.800,00	2.800,00	Dirigenti Progetti strategici e politiche Internazionali e di sviluppo
1903	99	ALTRI SERVIZI	32.000,00	32.000,00	26.000,00	26.000,00	Dirigenti Progetti strategici e politiche Internazionali e di sviluppo
1903	211	PRESTAZIONI PROFESSIONALI E SPECIALISTICHE	600.192,74	100.000,00	600.000,00	600.000,00	Dirigenti Progetti strategici e politiche Internazionali e di sviluppo
1903	212	COLLABORAZIONI COORDINATE E CONTINUATIVE	16.000,00	16.000,00	17.000,00	17.000,00	Dirigenti Progetti strategici e politiche Internazionali e di sviluppo
1903	502	ORGANIZZAZIONE EVENTI, PUBBLICITÀ E SERVIZI PER TRASFERTA	608.345,42	150.000,00	600.000,00	600.000,00	Dirigenti Progetti strategici e politiche Internazionali e di sviluppo
1903	602	ALTRI BENI DI CONSUMO	600.000,00	100.000,00	600.000,00	600.000,00	Dirigenti Progetti strategici e politiche Internazionali e di sviluppo
1903	799	ALTRI SERVIZI	622.426,09	300.000,00	600.000,00	600.000,00	Dirigenti Progetti strategici e politiche Internazionali e di sviluppo
1903	812	COLLABORAZIONI COORDINATE E CONTINUATIVE	598.404,50	385.000,00	585.000,00	585.000,00	Dirigenti Progetti strategici e politiche Internazionali e di sviluppo
		TOTALE MACROAGGREGATO ACQUISTO DI BENI E SERVIZI	3.081.368,75	1.086.000,00	3.031.000,00	3.031.000,00	
1902	101	IMPOSTA REGIONALE SULLE ATTIVITÀ PRODUTTIVE (IRAP)	15.200,00	15.000,00	15.000,00	15.000,00	Dirigenti Progetti strategici e politiche Internazionali e di sviluppo

Spese correnti per centro di costo 0019 - POLITICHE COMUNITARIE E FINANZIAMENTI NAZIONALI

<i>Spese di gestione a responsabilità diretta</i>							
			<i>Previsione</i>				
<i>Cap.</i>	<i>Art.</i>	<i>Descrizione</i>	<i>2018 Competenza</i>	<i>2018 Cassa</i>	<i>2019 Competenza</i>	<i>2020 Competenza</i>	<i>Responsabile</i>
		TOTALE MACROAGGREGATO IMPOSTE E TASSE A CARICO DELL'ENTE	15.200,00	15.000,00	15.000,00	15.000,00	
	TOT.	SPESE DI GESTIONE A RESPONSABILITÀ DIRETTA	3.096.568,75	1.101.000,00	3.046.000,00	3.046.000,00	

Voci di spesa corrente con dettaglio per centro di costo 0019

<i>Cap.</i>	<i>Art.</i>	<i>Descrizione</i>	<i>Importo 2018</i>	<i>Importo 2019</i>	<i>Importo 2020</i>
1902	101	IMPOSTA REGIONALE SULLE ATTIVITÀ PRODUTTIVE (IRAP)	15.200,00	15.000,00	15.000,00
		ENTE.GEDI.062 - IRAP per co.co.co di supporto attuazione operazioni	15.000,00	15.000,00	15.000,00
		RIAC.RR17.050 - spese finanziate con fondo pluriennale vincolato da riaccertamento 2017	200,00	0,00	0,00

<i>Cap.</i>	<i>Art.</i>	<i>Descrizione</i>	<i>Importo 2018</i>	<i>Importo 2019</i>	<i>Importo 2020</i>
1903	12	ALTRI BENI DI CONSUMO	200,00	200,00	200,00
		UFF.GEDI.157 - Fondo scorta	200,00	200,00	200,00

<i>Cap.</i>	<i>Art.</i>	<i>Descrizione</i>	<i>Importo 2018</i>	<i>Importo 2019</i>	<i>Importo 2020</i>
1903	22	ORGANIZZAZIONE EVENTI, PUBBLICITÀ E SERVIZI PER TRASFERTA	3.800,00	2.800,00	2.800,00
		EVEN.PSMS.001 - spese di trasferta e partecipazione ad eventi nell'ambito del progetto Venezia in classe A del Ministero dell'ambiente programma sper. casa scuola e casa lavoro	2.000,00	1.000,00	1.000,00
		PERS.GEDI.024 - Attivita' preparatorie per la partecipazione a progetti comunitari	1.800,00	1.800,00	1.800,00

<i>Cap.</i>	<i>Art.</i>	<i>Descrizione</i>	<i>Importo 2018</i>	<i>Importo 2019</i>	<i>Importo 2020</i>
1903	99	ALTRI SERVIZI	32.000,00	26.000,00	26.000,00
		ENTE.GEDI.030 - Quote associative annuali a reti internazionali di interesse per le attività dell'Ente (Eurocities e WCADP)	16.000,00	16.000,00	16.000,00
		EVEN.PSMS.002 - servizi nell'ambito della comunicazione progetto venezia in classe A del ministero dell'ambiente	16.000,00	10.000,00	10.000,00

<i>Cap.</i>	<i>Art.</i>	<i>Descrizione</i>	<i>Importo 2018</i>	<i>Importo 2019</i>	<i>Importo 2020</i>
1903	211	PRESTAZIONI PROFESSIONALI E SPECIALISTICHE	600.192,74	600.000,00	600.000,00
		ENTE.GEDI.031 - Prestazioni relative alle attività dei progetti comunitari in gestione (Erudite, GreenerSites, Smarter Together, SlowFood-CE, I-STORMS) e degli eventuali nuovi progetti	600.000,00	600.000,00	600.000,00
		RIAC.RR17.027 - spese finanziate con fondo pluriennale vincolato da riaccertamento 2017	192,74	0,00	0,00

Voci di spesa corrente con dettaglio per centro di costo 0019

<i>Cap.</i>	<i>Art.</i>	<i>Descrizione</i>	<i>Importo 2018</i>	<i>Importo 2019</i>	<i>Importo 2020</i>
1903	212	COLLABORAZIONI COORDINATE E CONTINUATIVE	16.000,00	17.000,00	17.000,00
		EVEN.PSMS.003 - incarichi di collaborazione per progetto Venezia in classe A del ministero dell'ambiente	16.000,00	17.000,00	17.000,00

<i>Cap.</i>	<i>Art.</i>	<i>Descrizione</i>	<i>Importo 2018</i>	<i>Importo 2019</i>	<i>Importo 2020</i>
1903	502	ORGANIZZAZIONE EVENTI, PUBBLICITÀ E SERVIZI PER TRASFERTA	608.345,42	600.000,00	600.000,00
		EVEN.GEDI.057 - Spese di trasferta e organizzazione eventi relative ai progetti comunitari in gestione (Erudite, GreenerSites, Smarter Together, SlowFood-CE, I STORMS) e degli eventuali nuovi progetti	600.000,00	600.000,00	600.000,00
		RIAC.RR17.025 - spese finanziate con fondo pluriennale vincolato da riaccertamento 2017	8.345,42	0,00	0,00

<i>Cap.</i>	<i>Art.</i>	<i>Descrizione</i>	<i>Importo 2018</i>	<i>Importo 2019</i>	<i>Importo 2020</i>
1903	602	ALTRI BENI DI CONSUMO	600.000,00	600.000,00	600.000,00
		ENTE.GEDI.032 - Acquisti da effettuare nell'ambito dei progetti comunitari in gestione (Erudite, GreenerSites, Smarter Together, SlowFood-CE, I-STORMS) e degli eventuali nuovi progetti	600.000,00	600.000,00	600.000,00

<i>Cap.</i>	<i>Art.</i>	<i>Descrizione</i>	<i>Importo 2018</i>	<i>Importo 2019</i>	<i>Importo 2020</i>
1903	799	ALTRI SERVIZI	622.426,09	600.000,00	600.000,00
		ENTE.GEDI.033 - Affidamenti di servizi per la realizzazione delle attività previste dai progetti comunitari in gestione (Erudite, GreenerSites, Smarter Together, SlowFood-CE, I-STORMS) ed eventuali nuovi progetti	600.000,00	600.000,00	600.000,00
		RIAC.RR17.033 - spese finanziate con fondo pluriennale vincolato da riaccertamento 2017	22.426,09	0,00	0,00

Voci di spesa corrente con dettaglio per centro di costo 0019

<i>Cap.</i>	<i>Art.</i>	<i>Descrizione</i>	<i>Importo 2018</i>	<i>Importo 2019</i>	<i>Importo 2020</i>
1903	812	COLLABORAZIONI COORDINATE E CONTINUATIVE	598.404,50	585.000,00	585.000,00
		ENTE.GEDI.034 - Incarichi di collaborazione nell'ambito dei progetti comunitari in gestione (Erudite, GreenerSites, Smarter Together, SlowFood-CE, I-STORMS) e degli eventuali nuovi progetti approvati nella programmazione 2014-2020	585.000,00	585.000,00	585.000,00
		ENTE.GEDI.054 - spese finanziate con Fondo Pluriennale Vincolato	4.804,50	0,00	0,00
		RIAC.RR17.026 - spese finanziate con fondo pluriennale vincolato da riaccertamento 2017	8.600,00	0,00	0,00

Spese correnti per centro di costo 0023 - SERVIZIO COMUNICAZIONE ISTITUZIONALE

<i>Spese di gestione a responsabilità diretta</i>							
			<i>Previsione</i>				
<i>Cap.</i>	<i>Art.</i>	<i>Descrizione</i>	<i>2018 Competenza</i>	<i>2018 Cassa</i>	<i>2019 Competenza</i>	<i>2020 Competenza</i>	<i>Responsabile</i>
2303	11	GIORNALI, RIVISTE E PUBBLICAZIONI	2.000,00	2.000,00	2.000,00	2.000,00	Dirigenti Progetti strategici e politiche Internazionali e di sviluppo
2303	12	ALTRI BENI DI CONSUMO	2.000,00	2.000,00	3.000,00	3.000,00	Dirigenti Progetti strategici e politiche Internazionali e di sviluppo
2303	25	UTENZE E CANONI	0,00	2.849,98	0,00	0,00	Dirigenti Progetti strategici e politiche Internazionali e di sviluppo
2303	26	SERVIZI AMMINISTRATIVI	30,00	30,00	0,00	0,00	Dirigenti Progetti strategici e politiche Internazionali e di sviluppo
2303	27	UTILIZZO BENI DI TERZI	1.662,82	1.662,82	0,00	0,00	Dirigenti Progetti strategici e politiche Internazionali e di sviluppo
2303	29	MANUTENZIONE ORDINARIA E RIPARAZIONI	1.000,00	1.000,00	1.000,00	1.000,00	Dirigenti Progetti strategici e politiche Internazionali e di sviluppo
2303	82	ALTRI BENI DI CONSUMO - ARCHIVIO FOTOGRAFICO E DIGITALE	3.500,00	3.500,00	0,00	0,00	Dirigenti Progetti strategici e politiche Internazionali e di sviluppo
2303	92	ALTRI BENI DI CONSUMO CPM	15.000,00	15.000,00	15.000,00	15.000,00	Dirigenti Progetti strategici e politiche Internazionali e di sviluppo
2303	97	UTILIZZO BENI DI TERZI - CANONI CPM	164.970,00	164.970,00	165.000,00	165.000,00	Dirigenti Progetti strategici e politiche Internazionali e di sviluppo
2303	99	ALTRI SERVIZI	48.500,00	48.500,00	43.500,00	43.500,00	Dirigenti Progetti strategici e politiche Internazionali e di sviluppo
		TOTALE MACROAGGREGATO ACQUISTO DI BENI E SERVIZI	238.662,82	241.512,80	229.500,00	229.500,00	

Spese correnti per centro di costo 0023 - SERVIZIO COMUNICAZIONE ISTITUZIONALE

<i>Spese di gestione a responsabilità diretta</i>							
			<i>Previsione</i>				
<i>Cap.</i>	<i>Art.</i>	<i>Descrizione</i>	<i>2018 Competenza</i>	<i>2018 Cassa</i>	<i>2019 Competenza</i>	<i>2020 Competenza</i>	<i>Responsabile</i>
2304	25	ALTRI TRASFERIMENTI A FAMIGLIE	150,00	150,00	0,00	0,00	Dirigenti Progetti strategici e politiche Internazionali e di sviluppo
		TOTALE MACROAGGREGATO TRASFERIMENTI CORRENTI	150,00	150,00	0,00	0,00	
	TOT.	SPESE DI GESTIONE A RESPONSABILITÀ DIRETTA	238.812,82	241.662,80	229.500,00	229.500,00	

Voci di spesa corrente con dettaglio per centro di costo 0023

<i>Cap.</i>	<i>Art.</i>	<i>Descrizione</i>	<i>Importo 2018</i>	<i>Importo 2019</i>	<i>Importo 2020</i>
2303	11	GIORNALI, RIVISTE E PUBBLICAZIONI	2.000,00	2.000,00	2.000,00
		UFF.GEDI.117 - Banche dati e pubblicazioni	2.000,00	2.000,00	2.000,00
<i>Cap.</i>	<i>Art.</i>	<i>Descrizione</i>	<i>Importo 2018</i>	<i>Importo 2019</i>	<i>Importo 2020</i>
2303	12	ALTRI BENI DI CONSUMO	2.000,00	3.000,00	3.000,00
		UFF.GEDI.116 - Acquisto di materiale per le attivita' del Servizio Comunicazione	1.500,00	2.500,00	2.500,00
		UFF.GEDI.118 - Fondo scorta per il Servizio Comunicazione	500,00	500,00	500,00
<i>Cap.</i>	<i>Art.</i>	<i>Descrizione</i>	<i>Importo 2018</i>	<i>Importo 2019</i>	<i>Importo 2020</i>
2303	26	SERVIZI AMMINISTRATIVI	30,00	0,00	0,00
		UFF.GEDI.243 - contributo ANAC per RDO	30,00	0,00	0,00
<i>Cap.</i>	<i>Art.</i>	<i>Descrizione</i>	<i>Importo 2018</i>	<i>Importo 2019</i>	<i>Importo 2020</i>
2303	27	UTILIZZO BENI DI TERZI	1.662,82	0,00	0,00
		UFF.GEDI.134 - Noleggio scanner per Archivio della Comunicazione (Multicopia)	1.662,82	0,00	0,00
<i>Cap.</i>	<i>Art.</i>	<i>Descrizione</i>	<i>Importo 2018</i>	<i>Importo 2019</i>	<i>Importo 2020</i>
2303	29	MANUTENZIONE ORDINARIA E RIPARAZIONI	1.000,00	1.000,00	1.000,00
		UFF.GEDI.112 - Ufficio Stampa: apparecchiature tecniche	1.000,00	1.000,00	1.000,00
<i>Cap.</i>	<i>Art.</i>	<i>Descrizione</i>	<i>Importo 2018</i>	<i>Importo 2019</i>	<i>Importo 2020</i>
2303	82	ALTRI BENI DI CONSUMO - ARCHIVIO FOTOGRAFICO E DIGITALE	3.500,00	0,00	0,00
		SECI.GEDI.133 - Acquisto beni di consumo per Archivio della Comunicazione	3.500,00	0,00	0,00
<i>Cap.</i>	<i>Art.</i>	<i>Descrizione</i>	<i>Importo 2018</i>	<i>Importo 2019</i>	<i>Importo 2020</i>
2303	92	ALTRI BENI DI CONSUMO CPM	15.000,00	15.000,00	15.000,00
		UFF.GEDI.036 - Acquisto materiale di consumo per il funzionamento degli uffici, sale, spazi e sedi teatrali	15.000,00	15.000,00	15.000,00

Voci di spesa corrente con dettaglio per centro di costo 0023

<i>Cap.</i>	<i>Art.</i>	<i>Descrizione</i>	<i>Importo 2018</i>	<i>Importo 2019</i>	<i>Importo 2020</i>
2303	97	UTILIZZO BENI DI TERZI - CANONI CPM	164.970,00	165.000,00	165.000,00
		UFF.GEDI.035 - canoni di manutenzione macchinari centro multimediale	164.970,00	165.000,00	165.000,00

<i>Cap.</i>	<i>Art.</i>	<i>Descrizione</i>	<i>Importo 2018</i>	<i>Importo 2019</i>	<i>Importo 2020</i>
2303	99	ALTRI SERVIZI	48.500,00	43.500,00	43.500,00
		SECI.GEDI.130 - Servizi per sviluppo e manutenzione Album di Venezia	5.000,00	0,00	0,00
		UFF.GEDI.111 - Fondo scorta per acquisto servizi con pagamenti esclusivamente on-line	500,00	500,00	500,00
		UFF.GEDI.113 - Servizio di rassegna stampa quotidiana on - line	23.000,00	23.000,00	23.000,00
		UFF.GEDI.114 - Servizio agenzia stampa on - line e giornalistica	18.000,00	18.000,00	18.000,00
		UFF.GEDI.115 - Servizi comunicazione web	2.000,00	2.000,00	2.000,00

<i>Cap.</i>	<i>Art.</i>	<i>Descrizione</i>	<i>Importo 2018</i>	<i>Importo 2019</i>	<i>Importo 2020</i>
2304	25	ALTRI TRASFERIMENTI A FAMIGLIE	150,00	0,00	0,00
		UFF.GEDI.133 - Royalties Fondo Giacomelli	150,00	0,00	0,00

Spese correnti per centro di costo 0046 - ARSENALE

<i>Spese di gestione a responsabilità diretta</i>							
			<i>Previsione</i>				
<i>Cap.</i>	<i>Art.</i>	<i>Descrizione</i>	<i>2018 Competenza</i>	<i>2018 Cassa</i>	<i>2019 Competenza</i>	<i>2020 Competenza</i>	<i>Responsabile</i>
4603	29	MANUTENZIONE ORDINARIA E RIPARAZIONI	0,00	23.964,70	300.000,00	300.000,00	Dirigenti Progetti strategici e politiche Internazionali e di sviluppo
		TOTALE MACROAGGREGATO ACQUISTO DI BENI E SERVIZI	0,00	23.964,70	300.000,00	300.000,00	
	TOT.	SPESE DI GESTIONE A RESPONSABILITÀ DIRETTA	0,00	23.964,70	300.000,00	300.000,00	

Voci di spesa corrente con dettaglio per centro di costo 0046

<i>Cap.</i>	<i>Art.</i>	<i>Descrizione</i>	<i>Importo 2018</i>	<i>Importo 2019</i>	<i>Importo 2020</i>
4603	29	MANUTENZIONE ORDINARIA E RIPARAZIONI	0,00	300.000,00	300.000,00
		SECI.GEDI.204 - manutenzioni ordinarie del compendio dell'Arsenale	0,00	300.000,00	300.000,00

Spese correnti per centro di costo 0100 - SISTEMI INFORMATIVI, TELEFONIA E SPORTELLO UNICO TELECOMUNICAZIONI

<i>Spese di gestione a responsabilità diretta</i>							
			<i>Previsione</i>				
<i>Cap.</i>	<i>Art.</i>	<i>Descrizione</i>	<i>2018 Competenza</i>	<i>2018 Cassa</i>	<i>2019 Competenza</i>	<i>2020 Competenza</i>	<i>Responsabile</i>
10003	12	ALTRI BENI DI CONSUMO	200,00	200,00	200,00	200,00	Dirigenti Progetti strategici e politiche Internazionali e di sviluppo
10003	22	ORGANIZZAZIONE EVENTI, PUBBLICITÀ E SERVIZI PER TRASFERTA	4.000,00	4.000,00	4.000,00	4.000,00	Dirigenti Progetti strategici e politiche Internazionali e di sviluppo
10003	29	SERVIZI INFORMATICI E DI TELECOMUNICAZIONI	309.439,00	309.439,00	307.439,00	304.450,00	Dirigenti Progetti strategici e politiche Internazionali e di sviluppo
10003	99	ALTRI SERVIZI	1.000,00	1.000,00	1.000,00	1.000,00	Dirigenti Progetti strategici e politiche Internazionali e di sviluppo
10003	205	UTENZE E CANONI TELEFONIA	1.100.000,00	1.100.000,00	1.100.000,00	1.100.000,00	Dirigenti Progetti strategici e politiche Internazionali e di sviluppo
10003	219	SERVIZI INFORMATICI E DI TELECOMUNICAZIONI CONTRATTO TELEFONIA	0,00	268.333,34	0,00	0,00	Dirigenti Progetti strategici e politiche Internazionali e di sviluppo
10003	302	MATERIALE INFORMATICO CONTRATTO ICT	4.040,73	3.000,00	0,00	0,00	Dirigenti Progetti strategici e politiche Internazionali e di sviluppo
10003	919	SERVIZI INFORMATICI E DI TELECOMUNICAZIONI - CONTRATTO ICT	8.582.000,00	8.582.000,00	8.582.000,00	8.582.000,00	Dirigenti Progetti strategici e politiche Internazionali e di sviluppo
		TOTALE MACROAGGREGATO ACQUISTO DI BENI E SERVIZI	10.000.679,73	10.267.972,34	9.994.639,00	9.991.650,00	
10004	301	TRASFERIMENTI CORRENTI A IMPRESE CONTROLLATE	775.085,82	775.085,82	461.441,68	0,00	Dirigenti Progetti strategici e politiche Internazionali e di sviluppo
		TOTALE MACROAGGREGATO TRASFERIMENTI CORRENTI	775.085,82	775.085,82	461.441,68	0,00	
	TOT.	SPESE DI GESTIONE A RESPONSABILITÀ DIRETTA	10.775.765,55	11.043.058,16	10.456.080,68	9.991.650,00	

Spese correnti per centro di costo 0100 - SISTEMI INFORMATIVI, TELEFONIA E SPORTELLINO UNICO TELECOMUNICAZIONI

<i>Spese di funzionamento trasversali</i>							
			<i>Previsione</i>				
<i>Cap.</i>	<i>Art.</i>	<i>Descrizione</i>	<i>2018 Competenza</i>	<i>2018 Cassa</i>	<i>2019 Competenza</i>	<i>2020 Competenza</i>	<i>Responsabile</i>
10010	401	PREMI DI ASSICURAZIONE CONTRO I DANNI	253,00	253,00	389,00	389,00	Dirigenti Servizi amministrativi e affari generali
		TOTALE MACROAGGREGATO ALTRE SPESE CORRENTI	253,00	253,00	389,00	389,00	
	TOT.	SPESE DI FUNZIONAMENTO TRASVERSALI	253,00	253,00	389,00	389,00	

Voci di spesa corrente con dettaglio per centro di costo 0100

<i>Cap.</i>	<i>Art.</i>	<i>Descrizione</i>	<i>Importo 2018</i>	<i>Importo 2019</i>	<i>Importo 2020</i>
10003	12	ALTRI BENI DI CONSUMO	200,00	200,00	200,00
		UFF.GEDI.079 - Spese per bolli e altri piccoli acquisti	200,00	200,00	200,00

<i>Cap.</i>	<i>Art.</i>	<i>Descrizione</i>	<i>Importo 2018</i>	<i>Importo 2019</i>	<i>Importo 2020</i>
10003	22	ORGANIZZAZIONE EVENTI, PUBBLICITÀ E SERVIZI PER TRASFERTA	4.000,00	4.000,00	4.000,00
		ENTE.GEDI.025 - Pubblicazione elenchi telefonici	4.000,00	4.000,00	4.000,00

<i>Cap.</i>	<i>Art.</i>	<i>Descrizione</i>	<i>Importo 2018</i>	<i>Importo 2019</i>	<i>Importo 2020</i>
10003	29	SERVIZI INFORMATICI E DI TELECOMUNICAZIONI	309.439,00	307.439,00	304.450,00
		PART.GEDI.012 - DG 2014/16 - Affidamento a Vela S.p.A. della commercializzazione credenziali WiFi e servizi connessi - provvigioni	2.000,00	0,00	0,00
		UFF.VENS.001 - DD 2013/2665 - Venis S.p.A. - Canone manutenzione fibra ottica GARR	7.450,00	7.450,00	7.450,00
		UFF.VENS.003 - DD 2015/1700 - Venis S.p.A. - Canone manutenzione fibra ottica ACTV fase 1 e 2	234.004,61	224.700,00	224.700,00
		UFF.VENS.004 - DD 2015/1700 - Venis S.p.A. - Canone manutenzione fibra ottica AVM	15.100,00	15.100,00	15.100,00
		UFF.VENS.005 - DD 2015/1700 - Venis S.p.A. - Canone manutenzione fibra ottica Alilaguna	9.400,00	9.400,00	9.400,00
		UFF.VENS.006 - Contratto Comune di Venezia/Venis per la fornitura di servizi al Comune di Marcon	2.989,00	2.989,00	0,00
		UFF.VENS.007 - Contratti Comune di Venezia/Venis per la fornitura di servizi ad altri enti	10.695,39	20.000,00	20.000,00
		UFF.VENS.016 - DD 2012/1814 - Venis S.p.A. - Canone manutenzione fibra ottica Universita'	27.800,00	27.800,00	27.800,00

<i>Cap.</i>	<i>Art.</i>	<i>Descrizione</i>	<i>Importo 2018</i>	<i>Importo 2019</i>	<i>Importo 2020</i>
10003	99	ALTRI SERVIZI	1.000,00	1.000,00	1.000,00
		TRAS.GEDI.078 - DG 2013/176 Quota iscrizione a Major Cities of Europe IT Users Group	1.000,00	1.000,00	1.000,00

Voci di spesa corrente con dettaglio per centro di costo 0100

<i>Cap.</i>	<i>Art.</i>	<i>Descrizione</i>	<i>Importo 2018</i>	<i>Importo 2019</i>	<i>Importo 2020</i>
10003	205	UTENZE E CANONI TELEFONIA	1.100.000,00	1.100.000,00	1.100.000,00
		UFF.GEDI.078 - Utenze e canoni telefonia - contratti diretti con operatori	220.000,00	220.000,00	220.000,00
		UFF.VENS.008 - Utenze e canoni telefonia - contratto ICT	880.000,00	880.000,00	880.000,00

<i>Cap.</i>	<i>Art.</i>	<i>Descrizione</i>	<i>Importo 2018</i>	<i>Importo 2019</i>	<i>Importo 2020</i>
10003	919	SERVIZI INFORMATICI E DI TELECOMUNICAZIONI - CONTRATTO ICT	8.582.000,00	8.582.000,00	8.582.000,00
		UFF.VENS.002 - Contratto ICT - rete e telecomunicazioni - spese conduzione	375.000,00	375.000,00	375.000,00
		UFF.VENS.009 - Contratto ICT - sistemi applicativi - corrispettivo conduzione	2.820.600,00	2.820.600,00	2.820.600,00
		UFF.VENS.010 - Contratto ICT - sistemi applicativi - spese conduzione	526.000,00	526.000,00	526.000,00
		UFF.VENS.011 - Contratto ICT - data center - corrispettivo conduzione	1.090.200,00	1.090.200,00	1.090.200,00
		UFF.VENS.012 - Contratto ICT - data center - spese conduzione	1.101.200,00	1.101.200,00	1.101.200,00
		UFF.VENS.013 - Contratto ICT - informatica distribuita - corrispettivo conduzione	1.394.000,00	1.394.000,00	1.394.000,00
		UFF.VENS.014 - Contratto ICT - informatica distribuita - spese conduzione	40.000,00	40.000,00	40.000,00
		UFF.VENS.015 - Contratto ICT - rete e telecomunicazioni - corrispettivo conduzione	1.235.000,00	1.235.000,00	1.235.000,00

<i>Cap.</i>	<i>Art.</i>	<i>Descrizione</i>	<i>Importo 2018</i>	<i>Importo 2019</i>	<i>Importo 2020</i>
10004	301	TRASFERIMENTI CORRENTI A IMPRESE CONTROLLATE	775.085,82	461.441,68	0,00
		SECI.GEDI.267 - Quota annuale realizzazione infrastruttura di rete e banda larga	775.085,82	461.441,68	0,00

Spese correnti per centro di costo 0114 - QUALITA'

<i>Spese di gestione a responsabilità diretta</i>							
			<i>Previsione</i>				
<i>Cap.</i>	<i>Art.</i>	<i>Descrizione</i>	<i>2018 Competenza</i>	<i>2018 Cassa</i>	<i>2019 Competenza</i>	<i>2020 Competenza</i>	<i>Responsabile</i>
11403	1	PRESTAZIONI PROFESSIONALI E SPECIALISTICHE	3.000,00	743,00	3.000,00	3.000,00	Dirigenti Progetti strategici e politiche Internazionali e di sviluppo
11403	12	ALTRI BENI DI CONSUMO	200,00	200,00	200,00	200,00	Dirigenti Progetti strategici e politiche Internazionali e di sviluppo
11403	24	ACQUISTO DI SERVIZI PER FORMAZIONE E ADDESTRAMENTO	3.000,00	3.000,00	3.000,00	3.000,00	Dirigenti Progetti strategici e politiche Internazionali e di sviluppo
11403	99	ALTRI SERVIZI	6.000,00	4.965,40	6.000,00	11.695,00	Dirigenti Progetti strategici e politiche Internazionali e di sviluppo
		TOTALE MACROAGGREGATO ACQUISTO DI BENI E SERVIZI	12.200,00	8.908,40	12.200,00	17.895,00	
	TOT.	SPESE DI GESTIONE A RESPONSABILITÀ DIRETTA	12.200,00	8.908,40	12.200,00	17.895,00	

<i>Spese di funzionamento trasversali</i>							
			<i>Previsione</i>				
<i>Cap.</i>	<i>Art.</i>	<i>Descrizione</i>	<i>2018 Competenza</i>	<i>2018 Cassa</i>	<i>2019 Competenza</i>	<i>2020 Competenza</i>	<i>Responsabile</i>
11410	401	PREMI DI ASSICURAZIONE CONTRO I DANNI	730,00	730,00	879,00	879,00	Dirigenti Servizi amministrativi e affari generali
		TOTALE MACROAGGREGATO ALTRE SPESE CORRENTI	730,00	730,00	879,00	879,00	
	TOT.	SPESE DI FUNZIONAMENTO TRASVERSALI	730,00	730,00	879,00	879,00	

Voci di spesa corrente con dettaglio per centro di costo 0114

<i>Cap.</i>	<i>Art.</i>	<i>Descrizione</i>	<i>Importo 2018</i>	<i>Importo 2019</i>	<i>Importo 2020</i>
11403	1	PRESTAZIONI PROFESSIONALI E SPECIALISTICHE	3.000,00	3.000,00	3.000,00
		SECI.GEDI.193 - Incarichi di collaborazione autonoma a soggetti esterni nell'ambito delle attivita' di rilevazione della soddisfazione dell'utenza	3.000,00	3.000,00	3.000,00
<i>Cap.</i>	<i>Art.</i>	<i>Descrizione</i>	<i>Importo 2018</i>	<i>Importo 2019</i>	<i>Importo 2020</i>
11403	12	ALTRI BENI DI CONSUMO	200,00	200,00	200,00
		UFF.GEDI.144 - Acquisto materiale di consumo per il funzionamento degli uffici del Settore	200,00	200,00	200,00
<i>Cap.</i>	<i>Art.</i>	<i>Descrizione</i>	<i>Importo 2018</i>	<i>Importo 2019</i>	<i>Importo 2020</i>
11403	24	ACQUISTO DI SERVIZI PER FORMAZIONE E ADDESTRAMENTO	3.000,00	3.000,00	3.000,00
		PERS.GEDI.012 - Formazione specialistica per personale inteno al settore	3.000,00	3.000,00	3.000,00
<i>Cap.</i>	<i>Art.</i>	<i>Descrizione</i>	<i>Importo 2018</i>	<i>Importo 2019</i>	<i>Importo 2020</i>
11403	99	ALTRI SERVIZI	6.000,00	6.000,00	11.695,00
		ENTE.GEDI.027 - Affidamento a terzi del servizio di verifiche ispettive esterne nell'ambito del progetto UNI EN ISO 9001	6.000,00	6.000,00	11.695,00

Spese correnti per centro di costo 0455 - ATTIVITA' PRODUTTIVE

<i>Spese di funzionamento trasversali</i>							
			<i>Previsione</i>				
<i>Cap.</i>	<i>Art.</i>	<i>Descrizione</i>	<i>2018 Competenza</i>	<i>2018 Cassa</i>	<i>2019 Competenza</i>	<i>2020 Competenza</i>	<i>Responsabile</i>
45510	401	PREMI DI ASSICURAZIONE CONTRO I DANNI	3.491,00	3.491,00	4.586,00	4.586,00	Dirigenti Servizi amministrativi e affari generali
		TOTALE MACROAGGREGATO ALTRE SPESE CORRENTI	3.491,00	3.491,00	4.586,00	4.586,00	
	TOT.	SPESE DI FUNZIONAMENTO TRASVERSALI	3.491,00	3.491,00	4.586,00	4.586,00	

Spese correnti per centro di costo 0819 - PON METRO - GESTIONE E CONTROLLO

<i>Spese di gestione a responsabilità diretta</i>							
			<i>Previsione</i>				
<i>Cap.</i>	<i>Art.</i>	<i>Descrizione</i>	<i>2018 Competenza</i>	<i>2018 Cassa</i>	<i>2019 Competenza</i>	<i>2020 Competenza</i>	<i>Responsabile</i>
81903	22	ORGANIZZAZIONE EVENTI, PUBBLICITÀ E SERVIZI PER TRASFERTA	30.000,00	30.720,32	30.000,00	30.000,00	Dirigenti Progetti strategici e politiche Internazionali e di sviluppo
81903	24	ACQUISTO DI SERVIZI PER FORMAZIONE E ADDESTRAMENTO	10.000,00	10.000,00	10.000,00	5.000,00	Dirigenti Progetti strategici e politiche Internazionali e di sviluppo
81903	26	SERVIZI AMMINISTRATIVI	600,00	600,00	0,00	0,00	Dirigenti Progetti strategici e politiche Internazionali e di sviluppo
81903	99	ALTRI SERVIZI	95.080,00	95.080,00	95.080,00	79.570,00	Dirigenti Progetti strategici e politiche Internazionali e di sviluppo
81903	212	COLLABORAZIONI COORDINATE E CONTINUATIVE	121.800,00	121.800,00	121.800,00	93.000,00	Dirigenti Progetti strategici e politiche Internazionali e di sviluppo
		TOTALE MACROAGGREGATO ACQUISTO DI BENI E SERVIZI	257.480,00	258.200,32	256.880,00	207.570,00	
81902	101	IMPOSTA REGIONALE SULLE ATTIVITÀ PRODUTTIVE (IRAP)	8.320,00	8.320,00	8.320,00	6.280,00	Dirigenti Progetti strategici e politiche Internazionali e di sviluppo
		TOTALE MACROAGGREGATO IMPOSTE E TASSE A CARICO DELL'ENTE	8.320,00	8.320,00	8.320,00	6.280,00	
	TOT.	SPESE DI GESTIONE A RESPONSABILITÀ DIRETTA	265.800,00	266.520,32	265.200,00	213.850,00	

Voci di spesa corrente con dettaglio per centro di costo 0819

<i>Cap.</i>	<i>Art.</i>	<i>Descrizione</i>	<i>Importo 2018</i>	<i>Importo 2019</i>	<i>Importo 2020</i>
81902	101	IMPOSTA REGIONALE SULLE ATTIVITÀ PRODUTTIVE (IRAP)	8.320,00	8.320,00	6.280,00
		ENTE.511A.003 - IRAP per co.co.co di supporto all'assistenza tecnica	8.320,00	8.320,00	6.280,00

<i>Cap.</i>	<i>Art.</i>	<i>Descrizione</i>	<i>Importo 2018</i>	<i>Importo 2019</i>	<i>Importo 2020</i>
81903	22	ORGANIZZAZIONE EVENTI, PUBBLICITÀ E SERVIZI PER TRASFERTA	30.000,00	30.000,00	30.000,00
		EVEN.511A.001 - spese viaggio	10.000,00	10.000,00	10.000,00
		EVEN.521A.001 - affidamenti per attuazione piano di comunicazione pon metro	20.000,00	20.000,00	20.000,00

<i>Cap.</i>	<i>Art.</i>	<i>Descrizione</i>	<i>Importo 2018</i>	<i>Importo 2019</i>	<i>Importo 2020</i>
81903	24	ACQUISTO DI SERVIZI PER FORMAZIONE E ADDESTRAMENTO	10.000,00	10.000,00	5.000,00
		PERS.511A.001 - Corsi di formazione	10.000,00	10.000,00	5.000,00

<i>Cap.</i>	<i>Art.</i>	<i>Descrizione</i>	<i>Importo 2018</i>	<i>Importo 2019</i>	<i>Importo 2020</i>
81903	26	SERVIZI AMMINISTRATIVI	600,00	0,00	0,00
		UFF.GEDI.241 - servizi amministrativi	600,00	0,00	0,00

<i>Cap.</i>	<i>Art.</i>	<i>Descrizione</i>	<i>Importo 2018</i>	<i>Importo 2019</i>	<i>Importo 2020</i>
81903	99	ALTRI SERVIZI	95.080,00	95.080,00	79.570,00
		ENTE.511A.002 - affidamenti di servizi a soggetti esterni per assistenza tecnica pon metro	20.480,00	20.480,00	9.570,00
		ENTE.521A.001 - affidamento di servizi per supporto ad attività valutative a livello locale e/o ad attività di confronto partenariale	24.600,00	24.600,00	20.000,00
		ENTE.GEDI.063 - Affidamento di un servizio di assistenza tecnica tramite l'adesione ad una convenzione Consip	50.000,00	50.000,00	50.000,00

<i>Cap.</i>	<i>Art.</i>	<i>Descrizione</i>	<i>Importo 2018</i>	<i>Importo 2019</i>	<i>Importo 2020</i>
81903	212	COLLABORAZIONI COORDINATE E CONTINUATIVE	121.800,00	121.800,00	93.000,00
		ENTE.511A.001 - 3 co.co.co PON METRO	121.800,00	121.800,00	93.000,00

Entrate correnti per direzione e centro di costo

			Previsione				
Cap.	Art.	Descrizione	2018 Competenza	2018 Cassa	2019 Competenza	2020 Competenza	Responsabile
200142	15	TRASFERIMENTO DALLO STATO PER PROGETTO UNESCO	133.000,00	108.000,00	7.000,00	0,00	Direttore Progetti strategici e politiche internazionali e di sviluppo
		TOTALE CdC 0015 - AFFARI INTERNAZIONALI E CERIMONIALE	133.000,00	108.000,00	7.000,00	0,00	
200147	19	TRASFERIMENTI DALLO STATO PER PROGRAMMA SPERIMENTALE DI MOBILITA' SOSTENIBILE CASA - SCUOLA E CASA - LAVORO	304.000,00	304.000,00	179.500,00	171.500,00	Direttore Progetti strategici e politiche internazionali e di sviluppo
200191	19	CONTRIBUTI DA PARTE DI ORGANISMI COMUNITARI ED INTERNAZIONALI PER LA GESTIONE DEI PROGETTI COMUNITARI.	3.018.529,52	1.137.499,54	3.000.000,00	3.000.000,00	Direttore Progetti strategici e politiche internazionali e di sviluppo
		TOTALE CdC 0019 - POLITICHE COMUNITARIE E FINANZIAMENTI NAZIONALI	3.322.529,52	1.441.499,54	3.179.500,00	3.171.500,00	
310328	46	PROVENTI DA CONCESSIONE SPAZI ARSENALE	300.000,00	300.000,00	300.000,00	300.000,00	Direttore Progetti strategici e politiche internazionali e di sviluppo
		TOTALE CdC 0046 - ARSENALE	300.000,00	300.000,00	300.000,00	300.000,00	
310226	100	PROVENTI DA SERVIZI INFORMATICI	23.287,90	23.287,90	23.287,90	20.000,00	Direttore Progetti strategici e politiche internazionali e di sviluppo
310228	100	PROVENTI DA SFRUTTAMENTO RETE IN FIBRA OTTICA E WIFI	25.000,00	25.000,00	0,00	0,00	Direttore Progetti strategici e politiche internazionali e di sviluppo
310309	100	CANONE CONCESSORIO UTILIZZO INFRASTRUTTURE DI RETE	347.789,05	347.789,05	343.860,65	339.092,89	Direttore Progetti strategici e politiche internazionali e di sviluppo
310334	100	CANONE CONCESSORIO MODULI HARDWARE E SOFTWARE	187.000,00	187.000,00	205.700,00	215.985,00	Direttore Progetti strategici e politiche internazionali e di sviluppo

Entrate correnti per direzione e centro di costo

			Previsione				
Cap.	Art.	Descrizione	2018 Competenza	2018 Cassa	2019 Competenza	2020 Competenza	Responsabile
350214	100	RIMBORSI VARI	17.965,27	17.965,27	17.965,27	17.965,27	Direttore Progetti strategici e politiche internazionali e di sviluppo
		TOTALE CdC 0100 - SISTEMI INFORMATIVI, TELEFONIA E SPORTELLO UNICO TELECOMUNICAZIONI	601.042,22	601.042,22	590.813,82	593.043,16	
200144	819	TRASFERIMENTI DALLO STATO PER PROGETTO PON METRO	17.913.708,89	10.339.127,95	8.774.261,38	3.887.894,50	Direttore Progetti strategici e politiche internazionali e di sviluppo
		TOTALE CdC 0819 - PON METRO - GESTIONE E CONTROLLO	17.913.708,89	10.339.127,95	8.774.261,38	3.887.894,50	
TOT.	DIR.	12 - Direzione Progetti strategici e politiche internazionali e di sviluppo	22.270.280,63	12.789.669,71	12.851.575,20	7.952.437,66	

Voci di entrata corrente con dettaglio per centro di costo 0015

<i>Cap.</i>	<i>Art.</i>	<i>Descrizione</i>	<i>Importo 2018</i>	<i>Importo 2019</i>	<i>Importo 2020</i>
200142	15	TRASFERIMENTO DALLO STATO PER PROGETTO UNESCO	75.000,00	37.000,00	28.000,00
		Trasferimento dallo Stato per progetti UNESCO	75.000,00	37.000,00	28.000,00

Voci di entrata corrente con dettaglio per centro di costo 0019

<i>Cap.</i>	<i>Art.</i>	<i>Descrizione</i>	<i>Importo 2018</i>	<i>Importo 2019</i>	<i>Importo 2020</i>
200147	19	TRASFERIMENTI DALLO STATO PER PROGRAMMA SPERIMENTALE DI MOBILITA' SOSTENIBILE CASA - SCUOLA E CASA - LAVORO	149.000,00	179.500,00	171.500,00
		Contributo del Ministero dell'Ambiente per il progetto Venezia in classe A	149.000,00	179.500,00	171.500,00

<i>Cap.</i>	<i>Art.</i>	<i>Descrizione</i>	<i>Importo 2018</i>	<i>Importo 2019</i>	<i>Importo 2020</i>
200191	19	CONTRIBUTI DA PARTE DI ORGANISMI COMUNITARI ED INTERNAZIONALI PER LA GESTIONE DEI PROGETTI COMUNITARI.	3.000.000,00	3.000.000,00	3.000.000,00
		Entrate relative alla gestione dei progetti comunitari GreenerSites, Smarter Together, Erudite, SlowFoodCE, ISTORMS, Vimine ed eventuali nuovi progetti approvati nella programmazione europea 2014-2020	3.000.000,00	3.000.000,00	3.000.000,00

Voci di entrata corrente con dettaglio per centro di costo 0046

<i>Cap.</i>	<i>Art.</i>	<i>Descrizione</i>	<i>Importo 2018</i>	<i>Importo 2019</i>	<i>Importo 2020</i>
310328	46	PROVENTI DA CONCESSIONE SPAZI ARSENALE	300.000,00	300.000,00	300.000,00
		proventi da concessione spazi arsenale	300.000,00	300.000,00	300.000,00

Voci di entrata corrente con dettaglio per centro di costo 0100

<i>Cap.</i>	<i>Art.</i>	<i>Descrizione</i>	<i>Importo 2018</i>	<i>Importo 2019</i>	<i>Importo 2020</i>
310226	100	PROVENTI DA SERVIZI INFORMATICI	23.287,90	23.287,90	20.000,00
		Contratto Comune Venezia e Comune Marcon riuso software e servizio alerting popolazione per protezione civile. Rep.19121 DD-2016-1976	3.287,90	3.287,90	0,00
		Contratti con altri enti per servizi informatici riuso software. DG-2015-35	20.000,00	20.000,00	20.000,00

<i>Cap.</i>	<i>Art.</i>	<i>Descrizione</i>	<i>Importo 2018</i>	<i>Importo 2019</i>	<i>Importo 2020</i>
310228	100	PROVENTI DA SFRUTTAMENTO RETE IN FIBRA OTTICA E WIFI	25.000,00	0,00	0,00
		Disciplinare tecnico affidamento commercializzazione credenziali wifi Veniceconnected a VeLa SpA. Rep. 17406 DG-2014-16	25.000,00	0,00	0,00

<i>Cap.</i>	<i>Art.</i>	<i>Descrizione</i>	<i>Importo 2018</i>	<i>Importo 2019</i>	<i>Importo 2020</i>
310309	100	CANONE CONCESSORIO UTILIZZO INFRASTRUTTURE DI RETE	347.789,05	343.860,65	339.092,89
		Concessione uso esclusivo irrevocabile IRU di rete a Ca Foscari. DD-2012-1814	19.549,00	19.549,00	19.549,00
		Concessione uso esclusivo irrevocabile IRU di rete a IUAV. DD-2012-1814	8.231,14	8.231,14	8.231,14
		Convenzione fornitura servizio di connettività Comune di Venezia - San Servolo. DD-2013-2745	3.660,00	1.830,00	0,00
		Contratto estensione rete wifi cittadinanza digitale alla sede IPAB Opere riunite Buon pastore. Rep.18972 DD-2016-1308	5.036,16	2.937,76	0,00
		Concessione uso esclusivo irrevocabile IRU di rete al GARR. Rep.15680 DD-2010-1967	17.058,56	17.058,56	17.058,56
		Contratto estensione rete banda larga per ACTV. Fasi 1 e 2. Canone. Rep.17902 DD-2014-2622	259.317,98	259.317,98	259.317,98
		Contratto concessione uso collegamenti rete ad AVM. Canone. Rep.17903 DD-2014-2621	15.085,19	15.085,19	15.085,19
		Contratto concessione uso collegamenti rete ad Alilaguna. Canone. Rep.17921 DD-2014-2620	19.851,02	19.851,02	19.851,02

<i>Cap.</i>	<i>Art.</i>	<i>Descrizione</i>	<i>Importo 2018</i>	<i>Importo 2019</i>	<i>Importo 2020</i>
310334	100	CANONE CONCESSORIO MODULI HARDWARE E SOFTWARE	187.000,00	205.700,00	215.985,00
		Atto integrativo Convenzione tra Comune di Venezia e Venis - Rep.18803 DG-2016-71 - Entrate da contratti Venis con partecipate	187.000,00	205.700,00	215.985,00

Voci di entrata corrente con dettaglio per centro di costo 0100

<i>Cap.</i>	<i>Art.</i>	<i>Descrizione</i>	<i>Importo 2018</i>	<i>Importo 2019</i>	<i>Importo 2020</i>
350214	100	RIMBORSI VARI	17.965,27	17.965,27	17.965,27
		Contratto estensione rete banda larga per ACTV. Fasi 1 e 2. Quota compartecipazione. Rep.17902 DD-2014-2622	16.658,44	16.658,44	16.658,44
		Contratto concessione uso collegamenti rete ad AVM. Quota compartecipazione. Rep.17903 DD-2014-2621	806,08	806,08	806,08
		Contratto concessione uso collegamenti rete ad Alilaguna. Quota compartecipazione. Rep.17921 DD-2014-2620	500,75	500,75	500,75

Voci di entrata corrente con dettaglio per centro di costo 0819

<i>Cap.</i>	<i>Art.</i>	<i>Descrizione</i>	<i>Importo 2018</i>	<i>Importo 2019</i>	<i>Importo 2020</i>
200144	819	TRASFERIMENTI DALLO STATO PER PROGETTO PON METRO	20.846.157,30	5.401.079,50	3.808.492,39
		entrate PON METRO	20.846.157,30	5.401.079,50	3.808.492,39



SETTORE SUPPORTO AMMINISTRATIVO ALLE DIREZIONI, SEMPLIFICAZIONE E PREVENZIONE CONTENZIOSO
Dirigente: Eliana Zuliani
Centro di Responsabilità: CdR_1302
Centro di Costo: -

SETTORE VALORIZZAZIONE BENI DEMANIALI E PATRIMONIALI E STIME
Dirigente: Luca Barison
Centro di Responsabilità: CdR_1303
Centro di Costo: 45

SETTORE GARE CONTRATTI E CENTRALE UNICAAPPALTI ED ECONOMATO
Dirigente: Marzio Ceselin
Centro di Responsabilità: CdR_1304
Centro di Costo: 33, 47, 110

PERSONALE DI RUOLO IN SERVIZIO
(dati al 31/12/2017)

Centro di Responsabilità	Centro di Costo	A	B	C	D	Dirigente	Valore Assoluto	Composizione %
CdR_1301 Direzione Servizi Amministrativi e Affari Generali	45 Patrimonio				1	1	2	2,41%
	TOTALE				1	1	2	2,41%
CdR_1302 Supporto Amministrativo alle Direzioni, Semplificazione e Prevenzione Contenzioso	110 Affari generali, gare e contratti				1	1	2	2,41%
	TOTALE				1	1	2	2,41%
CdR_1303 Valorizzazione Beni Demaniali e Patrimoniali e Stime	45 Patrimonio		5	19	16	1	41	49,40%
	TOTALE		5	19	16	1	41	49,40%
CdR_1304 Gare Contratti e Centrale Unica Appalti ed Economato	33 Servizi economali		8	10	6		24	28,92%
	47 Assicurazioni		2	1	1		4	4,82%
	110 Affari generali, gare e contratti			5	4	1	10	12,05%
	TOTALE		10	16	11	1	38	45,78%
TOTALE			15	35	29	4	83	

BENI STRUMENTALI MOBILI (dati al 31/12/2017)

CdR	SETTORE	Responsabile	CdC	Descrizione CdC	Descrizione Bene	n° beni	n° beni non ammortizzati	Costo	Costo da ammortizzare		
CdR_1303	Valorizzazione Beni Demaniali e Patrimoniali e Stime	Luca Barison	45	Patrimonio	Mezzi di trasporto ad uso civile, di sicurezza e ordine pubblico	2		220,02	-		
					Mobili e arredi	2.569	8	2.089.018,17	744.645,60		
					Attrezzature scientifiche e sanitarie	189		86.902,84	-		
					Macchine per ufficio	74		30.909,90	-		
					Hardware	16		23.722,68	-		
				TOTALE	2.850	8	2.230.773,61	744.645,60			
CdR_1304	Gare Contratti e Centrale Unica Appalti ed Economato	Marzio Ceselin	33	Servizi economali	Mezzi di trasporto ad uso civile, di sicurezza e ordine pubblico	22		155.959,15	-		
					Mobili e arredi	29.275	12	1.740.257,18	250,67		
					Attrezzature scientifiche e sanitarie	826		337.318,08	-		
					Macchine per ufficio	264		125.266,22	-		
					Hardware	47		26.019,57	-		
			Armi	6		220,20	-				
							TOTALE	30.440	12	2.385.040,40	250,67
			110	Affari generali, gare e contratti	Mobili e arredi	115		31.318,31	-		
					Attrezzature scientifiche e sanitarie	1		-	-		
					Macchine per ufficio	7		5.584,35	-		
Hardware	29				5.259,95	-					
				TOTALE	152		42.162,61	-			
TOTALE						33.442	20	4.657.976,62	744.896,27		

BENI STRUMENTALI INFORMATICI (dati al 31/12/2017)

Responsabile	Centro di costo	n° Hub - Router	n° macchine fotografiche	n° monitor	n° mouse verticali	n° pc - notebook - netbook	n° scanner - stampanti - plotter	n° scanner - stampanti - plotter - di Rete	n° sistemi esterni di archiviazione	n° ups	n° video proiettori	Totale complessivo
CdR_1301	Fabio Cacco	45 PATRIMONIO		1		1						2
			TOTALE	1		1						2
CdR_1302	Eliana Zuliani	110 AFFARI GENERALI, GARE E CONTRATTI		3		3	1					7
			TOTALE	3		3	1					7
CdR_1303	Luca Barison	45 PATRIMONIO		37		40	13	1				91
			TOTALE	37		40	13	1				91
CdR_1304	Marzio Ceselin	33 SERVIZI ECONOMICI		27		29	4					60
		47 ASSICURAZIONI		4		4	2					10
		110 AFFARI GENERALI, GARE E CONTRATTI		10		10	6	2				28
			TOTALE	41		43	12	2				98
TOTALE				82		87	26	3				198

DIREZIONE 13

SERVIZI AMMINISTRATIVI E AFFARI GENERALI

<i>SPESE CORRENTI</i>				<i>2018</i>		<i>2019</i>	<i>2020</i>
<i>CdR</i>	<i>Responsabile</i>	<i>Cdc</i>	<i>Descrizione</i>	<i>Competenza</i>	<i>Cassa</i>	<i>Competenza</i>	<i>Competenza</i>
CdR_1301	Cacco Fabio		
CdR_1302	Zuliani Eliana		
CdR_1303	Barison Luca	45	PATRIMONIO	5.154.158,52	5.695.888,21	4.197.218,74	4.141.129,09
CdR_1304	Ceselin Marzio	33	SERVIZI ECONOMICI	4.461.563,73	4.267.932,98	4.256.629,63	4.254.398,00
		47	ASSICURAZIONI	678.139,00	678.139,00	678.139,00	678.139,00
		110	AFFARI GENERALI, GARE E CONTRATTI	70.962,00	87.172,00	72.049,00	72.049,00
	TOTALE			10.364.823,25	10.729.132,19	9.204.036,37	9.145.715,09
	di cui:		- di gestione a responsabilità diretta	5.195.259,71	5.642.838,01	4.332.494,96	4.280.245,96
			- di funzionamento trasversale	5.169.563,54	5.086.294,18	4.871.541,41	4.865.469,13

<i>ENTRATE CORRENTI</i>				<i>2018</i>		<i>2019</i>	<i>2020</i>
<i>CdR</i>	<i>Responsabile</i>	<i>Cdc</i>	<i>Descrizione</i>	<i>Competenza</i>	<i>Cassa</i>	<i>Competenza</i>	<i>Competenza</i>
CdR_1301	Cacco Fabio		
CdR_1302	Zuliani Eliana		
CdR_1303	Barison Luca	45	PATRIMONIO	4.377.158,37	5.517.250,42	2.905.376,07	2.885.376,07
CdR_1304	Ceselin Marzio	33	SERVIZI ECONOMICI	3.000,00	3.000,00	3.000,00	3.000,00
		47	ASSICURAZIONI	215.000,00	215.000,00	215.000,00	215.000,00
		110	AFFARI GENERALI, GARE E CONTRATTI	75.500,00	75.500,00	75.500,00	75.500,00
	TOTALE			4.670.658,37	5.810.750,42	3.198.876,07	3.178.876,07

CdR_1301 Direzione Servizi Amministrativi e Affari Generali
CdR_1302 Supporto Amministrativo alle Direzioni, Semplificazione e Prevenzione Contenzioso
CdR_1303 Valorizzazione Beni Demaniali e Patrimoniali e Stime
CdR_1304 Gare Contratti e Centrale Unica Appalti ed Economato

Spese correnti per centro di costo 0033 - SERVIZI ECONOMICI

<i>Spese di gestione a responsabilità diretta</i>							
			<i>Previsione</i>				
<i>Cap.</i>	<i>Art.</i>	<i>Descrizione</i>	<i>2018 Competenza</i>	<i>2018 Cassa</i>	<i>2019 Competenza</i>	<i>2020 Competenza</i>	<i>Responsabile</i>
3303	11	GIORNALI, RIVISTE E PUBBLICAZIONI	7.200,00	7.200,00	7.200,00	7.200,00	Dirigenti Servizi amministrativi e affari generali
3303	12	ALTRI BENI DI CONSUMO	5.000,00	5.000,00	5.000,00	5.000,00	Dirigenti Servizi amministrativi e affari generali
3303	26	SERVIZI AMMINISTRATIVI	7.030,00	7.000,00	7.000,00	7.000,00	Dirigenti Servizi amministrativi e affari generali
3303	92	ALTRI BENI DI CONSUMO CPM	0,00	8.761,31	0,00	0,00	Dirigenti Servizi amministrativi e affari generali
3303	97	UTILIZZO BENI DI TERZI - CANONI CPM	0,00	18.171,12	0,00	0,00	Dirigenti Servizi amministrativi e affari generali
3303	99	ALTRI SERVIZI	3.418,00	3.418,00	2.837,00	2.837,00	Dirigenti Servizi amministrativi e affari generali
3303	802	VESTIARIO	50.000,00	54.000,00	50.000,00	50.000,00	Dirigenti Servizi amministrativi e affari generali
		TOTALE MACROAGGREGATO ACQUISTO DI BENI E SERVIZI	72.648,00	103.550,43	72.037,00	72.037,00	
3310	51	SPESE DOVUTE A SANZIONI	500,00	500,00	500,00	500,00	Dirigenti Servizi amministrativi e affari generali
		TOTALE MACROAGGREGATO ALTRE SPESE CORRENTI	500,00	500,00	500,00	500,00	
	TOT.	SPESE DI GESTIONE A RESPONSABILITÀ DIRETTA	73.148,00	104.050,43	72.537,00	72.537,00	

Spese correnti per centro di costo 0033 - SERVIZI ECONOMICI

<i>Spese di funzionamento trasversali</i>							
			<i>Previsione</i>				
<i>Cap.</i>	<i>Art.</i>	<i>Descrizione</i>	<i>2018 Competenza</i>	<i>2018 Cassa</i>	<i>2019 Competenza</i>	<i>2020 Competenza</i>	<i>Responsabile</i>
3303	102	CARTA, CANCELLERIA E STAMPATI	190.000,00	239.069,78	190.000,00	190.000,00	Dirigenti Servizi amministrativi e affari generali
3303	207	NOLEGGIO E LOCAZIONI DI BENI IMMOBILI	2.231,63	2.231,63	2.231,63	0,00	Dirigenti Servizi amministrativi e affari generali
3303	213	SERVIZI DI PULIZIA	2.165.627,39	1.753.600,00	2.010.000,00	2.010.000,00	Dirigenti Servizi amministrativi e affari generali
3303	807	NOLEGGI MEZZI DI TRASPORTO	4.000,00	4.000,00	4.000,00	4.000,00	Dirigenti Servizi amministrativi e affari generali
3303	902	CARBURANTI, COMBUSTIBILI E LUBRIFICANTI	199.904,80	217.866,14	210.000,00	210.000,00	Dirigenti Servizi amministrativi e affari generali
3303	907	UTILIZZO BENI DI TERZI	198.000,00	230.000,00	198.000,00	198.000,00	Dirigenti Servizi amministrativi e affari generali
3303	909	MANUTENZIONE ORDINARIA E RIPARAZIONI DI MEZZI DI TRASPORTO	380.087,91	465.019,20	320.000,00	320.000,00	Dirigenti Servizi amministrativi e affari generali
		TOTALE MACROAGGREGATO ACQUISTO DI BENI E SERVIZI	3.139.851,73	2.911.786,75	2.934.231,63	2.932.000,00	
3310	401	PREMI DI ASSICURAZIONE CONTRO I DANNI	1.564,00	1.564,00	2.861,00	2.861,00	Dirigenti Servizi amministrativi e affari generali
		TOTALE MACROAGGREGATO ALTRE SPESE CORRENTI	1.564,00	1.564,00	2.861,00	2.861,00	
3302	109	TASSA AUTOMOBILISTICA	17.000,00	20.531,80	17.000,00	17.000,00	Dirigenti Servizi amministrativi e affari generali

Spese correnti per centro di costo 0033 - SERVIZI ECONOMICI

<i>Spese di funzionamento trasversali</i>							
			<i>Previsione</i>				
<i>Cap.</i>	<i>Art.</i>	<i>Descrizione</i>	<i>2018 Competenza</i>	<i>2018 Cassa</i>	<i>2019 Competenza</i>	<i>2020 Competenza</i>	<i>Responsabile</i>
		TOTALE MACROAGGREGATO IMPOSTE E TASSE A CARICO DELL'ENTE	17.000,00	20.531,80	17.000,00	17.000,00	
3301	802	ALTRE SPESE PER IL PERSONALE - BUONI PASTO	1.230.000,00	1.230.000,00	1.230.000,00	1.230.000,00	Dirigenti Servizi amministrativi e affari generali
		TOTALE MACROAGGREGATO REDDITI DA LAVORO DIPENDENTE	1.230.000,00	1.230.000,00	1.230.000,00	1.230.000,00	
	TOT.	SPESE DI FUNZIONAMENTO TRASVERSALI	4.388.415,73	4.163.882,55	4.184.092,63	4.181.861,00	

Voci di spesa corrente con dettaglio per centro di costo 0033

<i>Cap.</i>	<i>Art.</i>	<i>Descrizione</i>	<i>Importo 2018</i>	<i>Importo 2019</i>	<i>Importo 2020</i>
3301	802	ALTRE SPESE PER IL PERSONALE - BUONI PASTO	1.230.000,00	1.230.000,00	1.230.000,00
		PERS.GEDI.004 - Acquisto buoni pasto cartacei e/o elettronici	1.230.000,00	1.230.000,00	1.230.000,00
<i>Cap.</i>	<i>Art.</i>	<i>Descrizione</i>	<i>Importo 2018</i>	<i>Importo 2019</i>	<i>Importo 2020</i>
3302	109	TASSA AUTOMOBILISTICA	17.000,00	17.000,00	17.000,00
		ONER.GEDI.013 - tassa circolazione per mezzi motorizzati e licenza navigazione	17.000,00	17.000,00	17.000,00
<i>Cap.</i>	<i>Art.</i>	<i>Descrizione</i>	<i>Importo 2018</i>	<i>Importo 2019</i>	<i>Importo 2020</i>
3303	11	GIORNALI, RIVISTE E PUBBLICAZIONI	7.200,00	7.200,00	7.200,00
		UFF.GEDI.038 - Fornitura di banche dati, giornali, riviste e pubblicazioni	7.200,00	7.200,00	7.200,00
<i>Cap.</i>	<i>Art.</i>	<i>Descrizione</i>	<i>Importo 2018</i>	<i>Importo 2019</i>	<i>Importo 2020</i>
3303	12	ALTRI BENI DI CONSUMO	5.000,00	5.000,00	5.000,00
		UFF.GEDI.039 - acquisto materiale di consumo per il funzionamento degli uffici	5.000,00	5.000,00	5.000,00
<i>Cap.</i>	<i>Art.</i>	<i>Descrizione</i>	<i>Importo 2018</i>	<i>Importo 2019</i>	<i>Importo 2020</i>
3303	26	SERVIZI AMMINISTRATIVI	7.030,00	7.000,00	7.000,00
		UFF.GEDI.037 - Servizi amministrativi - spese per pubblicazioni gare	7.000,00	7.000,00	7.000,00
		RIAC.RR17.039 - spese finanziate con fondo pluriennale vincolato da riaccertamento 2017	30,00	0,00	0,00
<i>Cap.</i>	<i>Art.</i>	<i>Descrizione</i>	<i>Importo 2018</i>	<i>Importo 2019</i>	<i>Importo 2020</i>
3303	99	ALTRI SERVIZI	3.418,00	2.837,00	2.837,00
		UFF.GEDI.027 - incarico per perizia, stima e vendita di oggetti rinvenuti tramite asta	1.100,00	1.100,00	1.100,00
		UFF.GEDI.028 - servizi di smaltimento e vari	2.318,00	1.737,00	1.737,00

Voci di spesa corrente con dettaglio per centro di costo 0033

<i>Cap.</i>	<i>Art.</i>	<i>Descrizione</i>	<i>Importo 2018</i>	<i>Importo 2019</i>	<i>Importo 2020</i>
3303	102	CARTA, CANCELLERIA E STAMPATI	190.000,00	190.000,00	190.000,00
		UFF.GEDI.029 - fornitura di carta, cancelleria per gli uffici comunali	165.000,00	165.000,00	165.000,00
		UFF.GEDI.030 - fornitura toner per gli uffici comunali	25.000,00	25.000,00	25.000,00

<i>Cap.</i>	<i>Art.</i>	<i>Descrizione</i>	<i>Importo 2018</i>	<i>Importo 2019</i>	<i>Importo 2020</i>
3303	207	NOLEGGIO E LOCAZIONI DI BENI IMMOBILI	2.231,63	2.231,63	0,00
		SEDI.GEDI.049 - Via Giustizia area esterna dep. Economato	2.231,63	2.231,63	0,00

<i>Cap.</i>	<i>Art.</i>	<i>Descrizione</i>	<i>Importo 2018</i>	<i>Importo 2019</i>	<i>Importo 2020</i>
3303	213	SERVIZI DI PULIZIA	2.165.627,39	2.010.000,00	2.010.000,00
		SEDI.GEDI.004 - servizi di pulizia	1.851.000,00	2.010.000,00	2.010.000,00
		RIAC.RR17.015 - spese finanziate con fondo pluriennale vincolato da riaccertamento 2017	314.627,39	0,00	0,00

<i>Cap.</i>	<i>Art.</i>	<i>Descrizione</i>	<i>Importo 2018</i>	<i>Importo 2019</i>	<i>Importo 2020</i>
3303	802	VESTIARIO	50.000,00	50.000,00	50.000,00
		PERS.GEDI.003 - vestiario per uscieri, motoscafisti, autisti, operai, stradini, personale cerimoniale, etc.	50.000,00	50.000,00	50.000,00

<i>Cap.</i>	<i>Art.</i>	<i>Descrizione</i>	<i>Importo 2018</i>	<i>Importo 2019</i>	<i>Importo 2020</i>
3303	807	NOLEGGI MEZZI DI TRASPORTO	4.000,00	4.000,00	4.000,00
		UFF.GEDI.031 - Noleggio n. 2 automezzi ad alimentazione gpl	4.000,00	4.000,00	4.000,00

<i>Cap.</i>	<i>Art.</i>	<i>Descrizione</i>	<i>Importo 2018</i>	<i>Importo 2019</i>	<i>Importo 2020</i>
3303	902	CARBURANTI, COMBUSTIBILI E LUBRIFICANTI	199.904,80	210.000,00	210.000,00
		UFF.GEDI.032 - carburanti per mezzi motorizzati terrestri e acquei	199.904,80	210.000,00	210.000,00

Voci di spesa corrente con dettaglio per centro di costo 0033

<i>Cap.</i>	<i>Art.</i>	<i>Descrizione</i>	<i>Importo 2018</i>	<i>Importo 2019</i>	<i>Importo 2020</i>
3303	907	UTILIZZO BENI DI TERZI	198.000,00	198.000,00	198.000,00
		UFF.GEDI.033 - canoni noleggio fotocopiatori	198.000,00	198.000,00	198.000,00

<i>Cap.</i>	<i>Art.</i>	<i>Descrizione</i>	<i>Importo 2018</i>	<i>Importo 2019</i>	<i>Importo 2020</i>
3303	909	MANUTENZIONE ORDINARIA E RIPARAZIONI DI MEZZI DI TRASPORTO	380.087,91	320.000,00	320.000,00
		UFF.GEDI.034 - manutenzione ordinaria mezzi motorizzati terrestri e acquei	368.514,20	320.000,00	320.000,00
		RIAC.RR17.016 - spese finanziate con fondo pluriennale vincolato da riaccertamento 2017	11.573,71	0,00	0,00

<i>Cap.</i>	<i>Art.</i>	<i>Descrizione</i>	<i>Importo 2018</i>	<i>Importo 2019</i>	<i>Importo 2020</i>
3310	51	SPESE DOVUTE A SANZIONI	500,00	500,00	500,00
		ONER.GEDI.014 - spese per sanzioni mezzi motorizzati	500,00	500,00	500,00

Spese correnti per centro di costo 0045 - PATRIMONIO

<i>Spese di gestione a responsabilità diretta</i>							
			<i>Previsione</i>				
<i>Cap.</i>	<i>Art.</i>	<i>Descrizione</i>	<i>2018 Competenza</i>	<i>2018 Cassa</i>	<i>2019 Competenza</i>	<i>2020 Competenza</i>	<i>Responsabile</i>
4503	1	PRESTAZIONI PROFESSIONALI E SPECIALISTICHE	220.000,00	225.320,00	220.000,00	220.000,00	Dirigenti Servizi amministrativi e affari generali
4503	11	GIORNALI, RIVISTE E PUBBLICAZIONI	3.019,60	3.019,60	2.500,00	2.500,00	Dirigenti Servizi amministrativi e affari generali
4503	12	ALTRI BENI DI CONSUMO	980,40	988,92	1.500,00	1.500,00	Dirigenti Servizi amministrativi e affari generali
4503	25	UTENZE E CANONI	310.500,00	310.500,00	310.500,00	310.500,00	Dirigenti Servizi amministrativi e affari generali
4503	26	SERVIZI AMMINISTRATIVI	50.000,00	50.000,00	40.000,00	40.000,00	Dirigenti Servizi amministrativi e affari generali
4503	27	UTILIZZO BENI DI TERZI	1.650.000,00	1.650.000,00	1.660.000,00	1.660.000,00	Dirigenti Servizi amministrativi e affari generali
4503	29	MANUTENZIONE ORDINARIA E RIPARAZIONI	50.000,00	50.000,00	35.000,00	35.000,00	Dirigenti Servizi amministrativi e affari generali
4503	99	ALTRI SERVIZI	130.000,00	257.100,21	130.000,00	130.000,00	Dirigenti Servizi amministrativi e affari generali
		TOTALE MACROAGGREGATO ACQUISTO DI BENI E SERVIZI	2.414.500,00	2.546.928,73	2.399.500,00	2.399.500,00	
4510	52	SPESE PER RISARCIMENTO DANNI	70.000,00	70.000,00	70.000,00	70.000,00	Dirigenti Servizi amministrativi e affari generali
4510	53	SPESE PER INDENNIZZI	734.060,00	734.060,00	0,00	0,00	Dirigenti Servizi amministrativi e affari generali

Spese correnti per centro di costo 0045 - PATRIMONIO

<i>Spese di gestione a responsabilità diretta</i>							
			<i>Previsione</i>				
<i>Cap.</i>	<i>Art.</i>	<i>Descrizione</i>	<i>2018 Competenza</i>	<i>2018 Cassa</i>	<i>2019 Competenza</i>	<i>2020 Competenza</i>	<i>Responsabile</i>
4510	99	ALTRE SPESE CORRENTI N.A.C.	340.810,75	475.000,00	325.000,00	325.000,00	Dirigenti Servizi amministrativi e affari generali
		TOTALE MACROAGGREGATO ALTRE SPESE CORRENTI	1.144.870,75	1.279.060,00	395.000,00	395.000,00	
4508	201	DIRITTI REALI DI GODIMENTO	466.252,96	466.252,96	462.092,96	462.092,96	Dirigenti Servizi amministrativi e affari generali
		TOTALE MACROAGGREGATO ALTRE SPESE PER REDDITI DA CAPITALE	466.252,96	466.252,96	462.092,96	462.092,96	
4502	12	IMPOSTA DI REGISTRO E DI BOLLO	106.839,00	106.839,00	100.000,00	100.000,00	Dirigenti Servizi amministrativi e affari generali
4502	19	IMPOSTE, TASSE E PROVENTI ASSIMILATI A CARICO DELL'ENTE N.A.C.	349.661,00	349.661,00	316.500,00	316.500,00	Dirigenti Servizi amministrativi e affari generali
		TOTALE MACROAGGREGATO IMPOSTE E TASSE A CARICO DELL'ENTE	456.500,00	456.500,00	416.500,00	416.500,00	
4507	69	ALTRI INTERESSI PASSIVI DIVERSI	404.934,00	515.400,13	351.811,00	299.562,00	Dirigenti Servizi amministrativi e affari generali
		TOTALE MACROAGGREGATO INTERESSI PASSIVI	404.934,00	515.400,13	351.811,00	299.562,00	
4509	95	RIMBORSI DI PARTE CORRENTE A IMPRESE DI SOMME NON DOVUTE O INCASSATE IN ECCESSO	10.000,00	10.000,00	10.000,00	10.000,00	Dirigenti Servizi amministrativi e affari generali
		TOTALE MACROAGGREGATO RIMBORSI E POSTE CORRETTIVE DELLE ENTRATE	10.000,00	10.000,00	10.000,00	10.000,00	
4504	12	TRASFERIMENTI CORRENTI A AMMINISTRAZIONI LOCALI	18.000,00	18.000,00	18.000,00	18.000,00	Dirigenti Servizi amministrativi e affari generali

Spese correnti per centro di costo 0045 - PATRIMONIO

<i>Spese di gestione a responsabilità diretta</i>							
			<i>Previsione</i>				
<i>Cap.</i>	<i>Art.</i>	<i>Descrizione</i>	<i>2018 Competenza</i>	<i>2018 Cassa</i>	<i>2019 Competenza</i>	<i>2020 Competenza</i>	<i>Responsabile</i>
4504	39	TRASFERIMENTI CORRENTI AD ALTRE IMPRESE	66.000,00	89.381,76	66.000,00	66.000,00	Dirigenti Servizi amministrativi e affari generali
4504	499	TRASFERIMENTI CORRENTI FONDAZIONE FORTE MARGHERA	66.554,00	66.554,00	66.554,00	66.554,00	Dirigenti Servizi amministrativi e affari generali
		TOTALE MACROAGGREGATO TRASFERIMENTI CORRENTI	150.554,00	173.935,76	150.554,00	150.554,00	
	TOT.	SPESE DI GESTIONE A RESPONSABILITÀ DIRETTA	5.047.611,71	5.448.077,58	4.185.457,96	4.133.208,96	

<i>Spese di funzionamento trasversali</i>							
			<i>Previsione</i>				
<i>Cap.</i>	<i>Art.</i>	<i>Descrizione</i>	<i>2018 Competenza</i>	<i>2018 Cassa</i>	<i>2019 Competenza</i>	<i>2020 Competenza</i>	<i>Responsabile</i>
4503	207	NOLEGGIO E LOCAZIONI DI BENI IMMOBILI	106.546,81	247.810,63	11.760,78	7.920,13	Dirigenti Servizi amministrativi e affari generali
		TOTALE MACROAGGREGATO ACQUISTO DI BENI E SERVIZI	106.546,81	247.810,63	11.760,78	7.920,13	
	TOT.	SPESE DI FUNZIONAMENTO TRASVERSALI	106.546,81	247.810,63	11.760,78	7.920,13	

Voci di spesa corrente con dettaglio per centro di costo 0045

<i>Cap.</i>	<i>Art.</i>	<i>Descrizione</i>	<i>Importo 2018</i>	<i>Importo 2019</i>	<i>Importo 2020</i>
4502	12	IMPOSTA DI REGISTRO E DI BOLLO	106.839,00	100.000,00	100.000,00
		ONER.GEDI.016 - registrazioni contratti locazioni attive e passive	50.000,00	50.000,00	50.000,00
		ONER.GEDI.017 - registrazioni contratti concessioni demaniali	56.839,00	50.000,00	50.000,00

<i>Cap.</i>	<i>Art.</i>	<i>Descrizione</i>	<i>Importo 2018</i>	<i>Importo 2019</i>	<i>Importo 2020</i>
4502	19	IMPOSTE, TASSE E PROVENTI ASSIMILATI A CARICO DELL'ENTE N.A.C.	349.661,00	316.500,00	316.500,00
		ONER.GEDI.018 - tasi imu proprieta spinea trebaseleghe	83.161,00	50.000,00	50.000,00
		ONER.GEDI.020 - fondo scorta per registrazioni atti marche da bollo decreti ingiuntivi trascrizioni	10.000,00	5.000,00	5.000,00
		ONER.GEDI.021 - tasse consorzio di bonifica acque risorgive terreni immobili strade	255.000,00	260.000,00	260.000,00
		ONER.GEDI.022 - tasse eredita clerc francia	1.500,00	1.500,00	1.500,00

<i>Cap.</i>	<i>Art.</i>	<i>Descrizione</i>	<i>Importo 2018</i>	<i>Importo 2019</i>	<i>Importo 2020</i>
4503	1	PRESTAZIONI PROFESSIONALI E SPECIALISTICHE	220.000,00	220.000,00	220.000,00
		ENTE.GEDI.014 - incarichi professionisti per accatastamenti frazionamenti certificazioni energetiche immobili terreni	150.000,00	150.000,00	150.000,00
		ENTE.GEDI.015 - incarichi notai per atti vari servitu permutate acquisti	70.000,00	70.000,00	70.000,00

<i>Cap.</i>	<i>Art.</i>	<i>Descrizione</i>	<i>Importo 2018</i>	<i>Importo 2019</i>	<i>Importo 2020</i>
4503	11	GIORNALI, RIVISTE E PUBBLICAZIONI	3.019,60	2.500,00	2.500,00
		UFF.GEDI.040 - abbonamenti riviste specialistiche	3.019,60	2.500,00	2.500,00

<i>Cap.</i>	<i>Art.</i>	<i>Descrizione</i>	<i>Importo 2018</i>	<i>Importo 2019</i>	<i>Importo 2020</i>
4503	12	ALTRI BENI DI CONSUMO	980,40	1.500,00	1.500,00
		UFF.GEDI.041 - fondo scorta per minute spese quali duplicati chiavi lucchetti catene prese ecc	980,40	700,00	700,00
		UFF.GEDI.044 - materiale specifico tecnico non superiore ai 500	0,00	800,00	800,00

Voci di spesa corrente con dettaglio per centro di costo 0045

<i>Cap.</i>	<i>Art.</i>	<i>Descrizione</i>	<i>Importo 2018</i>	<i>Importo 2019</i>	<i>Importo 2020</i>
4503	25	UTENZE E CANONI	310.500,00	310.500,00	310.500,00
		SEDI.GEDI.005 - spese condominiali Ke Ke Pan amministrazione finanziaria tre condomini	40.000,00	40.000,00	40.000,00
		SEDI.GEDI.006 - spese condominiali spazi sfitto incubatore ex Herion	44.000,00	44.000,00	44.000,00
		SEDI.GEDI.007 - spese condomini misti e decreti ingiuntivi	150.000,00	150.000,00	150.000,00
		SEDI.GEDI.008 - spese condominio eredita clerc francia	1.500,00	1.500,00	1.500,00
		SEDI.GEDI.009 - spese condominiali ex carbonifera	45.000,00	45.000,00	45.000,00
		SEDI.GEDI.011 - spese condominiali locazioni passive	30.000,00	30.000,00	30.000,00

<i>Cap.</i>	<i>Art.</i>	<i>Descrizione</i>	<i>Importo 2018</i>	<i>Importo 2019</i>	<i>Importo 2020</i>
4503	26	SERVIZI AMMINISTRATIVI	50.000,00	40.000,00	40.000,00
		SECI.GEDI.281 - Altre spese per servizi amministrativi	10.000,00	0,00	0,00
		UFF.GEDI.043 - spese pubblicazioni bandi di gara	40.000,00	40.000,00	40.000,00

<i>Cap.</i>	<i>Art.</i>	<i>Descrizione</i>	<i>Importo 2018</i>	<i>Importo 2019</i>	<i>Importo 2020</i>
4503	27	UTILIZZO BENI DI TERZI	1.650.000,00	1.660.000,00	1.660.000,00
		SECI.GEDI.005 - canoni concessioni demaniali	1.640.000,00	1.650.000,00	1.650.000,00
		UFF.GEDI.042 - noleggio apparecchiature multifunzione e plotter	10.000,00	10.000,00	10.000,00

<i>Cap.</i>	<i>Art.</i>	<i>Descrizione</i>	<i>Importo 2018</i>	<i>Importo 2019</i>	<i>Importo 2020</i>
4503	29	MANUTENZIONE ORDINARIA E RIPARAZIONI	50.000,00	35.000,00	35.000,00
		SEDI.GEDI.010 - manutenzioni Palazzo Reale	50.000,00	35.000,00	35.000,00

<i>Cap.</i>	<i>Art.</i>	<i>Descrizione</i>	<i>Importo 2018</i>	<i>Importo 2019</i>	<i>Importo 2020</i>
4503	99	ALTRI SERVIZI	130.000,00	130.000,00	130.000,00
		TRAS.GEDI.027 - contributo gestione convenzione ex cinema rossini	130.000,00	130.000,00	130.000,00

Voci di spesa corrente con dettaglio per centro di costo 0045

<i>Cap.</i>	<i>Art.</i>	<i>Descrizione</i>	<i>Importo 2018</i>	<i>Importo 2019</i>	<i>Importo 2020</i>
4503	207	NOLEGGIO E LOCAZIONI DI BENI IMMOBILI	106.546,81	11.760,78	7.920,13
		SEDI.GEDI.039 - Sede Ente Gondola	18.595,44	0,00	0,00
		SEDI.GEDI.040 - Uffici ex cimiteriali - San Marco 4146-147	5.666,43	5.666,43	0,00
		SEDI.GEDI.041 - Amministrazione giudiziaria ke ke pan	65.000,00	0,00	0,00
		SEDI.GEDI.042 - Impianto di sollevamento chiovere s. girolamo	13.502,54	6.094,35	7.920,13
		SEDI.GEDI.043 - locale ambulatorio Malcontenta Via Licori	3.782,40	0,00	0,00
<i>Cap.</i>	<i>Art.</i>	<i>Descrizione</i>	<i>Importo 2018</i>	<i>Importo 2019</i>	<i>Importo 2020</i>
4504	12	TRASFERIMENTI CORRENTI A AMMINISTRAZIONI LOCALI	18.000,00	18.000,00	18.000,00
		TRAS.GEDI.030 - versamento regione veneto 40 per cento concessioni demaniali marittime collegate a capitolo entrata	18.000,00	18.000,00	18.000,00
<i>Cap.</i>	<i>Art.</i>	<i>Descrizione</i>	<i>Importo 2018</i>	<i>Importo 2019</i>	<i>Importo 2020</i>
4504	39	TRASFERIMENTI CORRENTI AD ALTRE IMPRESE	66.000,00	66.000,00	66.000,00
		TRAS.GEDI.029 - rimborso imu nuovo mof	66.000,00	66.000,00	66.000,00
<i>Cap.</i>	<i>Art.</i>	<i>Descrizione</i>	<i>Importo 2018</i>	<i>Importo 2019</i>	<i>Importo 2020</i>
4504	499	TRASFERIMENTI CORRENTI FONDAZIONE FORTE MARGHERA	66.554,00	66.554,00	66.554,00
		TRAS.GEDI.028 - Trasferimento alla Fondazione finanziato da entrate derivanti da concessioni onerose esistenti nel compendio denominato Ex Forte Marghera	66.554,00	66.554,00	66.554,00
<i>Cap.</i>	<i>Art.</i>	<i>Descrizione</i>	<i>Importo 2018</i>	<i>Importo 2019</i>	<i>Importo 2020</i>
4507	69	ALTRI INTERESSI PASSIVI DIVERSI	404.934,00	351.811,00	299.562,00
		ONER.GEDI.019 - interessi pagamento dilazionato Mercato Ortofrutticolo	404.934,00	351.811,00	299.562,00
<i>Cap.</i>	<i>Art.</i>	<i>Descrizione</i>	<i>Importo 2018</i>	<i>Importo 2019</i>	<i>Importo 2020</i>
4508	201	DIRITTI REALI DI GODIMENTO	466.252,96	462.092,96	462.092,96
		SECI.GEDI.004 - Usufrutto bosco di Mestre a Fondazione Querini	466.252,96	462.092,96	462.092,96

Voci di spesa corrente con dettaglio per centro di costo 0045

<i>Cap.</i>	<i>Art.</i>	<i>Descrizione</i>	<i>Importo 2018</i>	<i>Importo 2019</i>	<i>Importo 2020</i>
4509	95	RIMBORSI DI PARTE CORRENTE A IMPRESE DI SOMME NON DOVUTE O INCASSATE IN ECCESSO	10.000,00	10.000,00	10.000,00
		RIMB.GEDI.006 - rimborso spese contratto rep.n. 19301 2005	10.000,00	10.000,00	10.000,00

<i>Cap.</i>	<i>Art.</i>	<i>Descrizione</i>	<i>Importo 2018</i>	<i>Importo 2019</i>	<i>Importo 2020</i>
4510	52	SPESE PER RISARCIMENTO DANNI	70.000,00	70.000,00	70.000,00
		SEDI.GEDI.013 - rimborso danni per dismissioni locazione passive	70.000,00	70.000,00	70.000,00

<i>Cap.</i>	<i>Art.</i>	<i>Descrizione</i>	<i>Importo 2018</i>	<i>Importo 2019</i>	<i>Importo 2020</i>
4510	53	SPESE PER INDENNIZZI	734.060,00	0,00	0,00
		RIAC.RR17.054 - spese finanziate con fondo pluriennale vincolato da riaccertamento 2017	644.060,00	0,00	0,00
		ONER.GEDI.033 - fondi per indennizzo nell'ambito dei rapporti patrimoniali con vega scari conseguente al progetto di nuova viabilità nella macroisola di Porto Marghera	90.000,00	0,00	0,00

<i>Cap.</i>	<i>Art.</i>	<i>Descrizione</i>	<i>Importo 2018</i>	<i>Importo 2019</i>	<i>Importo 2020</i>
4510	99	ALTRE SPESE CORRENTI N.A.C.	340.810,75	325.000,00	325.000,00
		SEDI.GEDI.012 - servizi vari di sicurezza e vigilanza su parti comuni palazzo reale	160.000,00	160.000,00	160.000,00
		SEDI.GEDI.014 - rimborsi spese per palazzo reale	165.000,00	165.000,00	165.000,00
		RIAC.RR17.040 - spese finanziate con fondo pluriennale vincolato da riaccertamento 2017	15.810,75	0,00	0,00

Spese correnti per centro di costo 0047 - ASSICURAZIONI

<i>Spese di gestione a responsabilità diretta</i>							
			<i>Previsione</i>				
<i>Cap.</i>	<i>Art.</i>	<i>Descrizione</i>	<i>2018 Competenza</i>	<i>2018 Cassa</i>	<i>2019 Competenza</i>	<i>2020 Competenza</i>	<i>Responsabile</i>
4704	39	TRASFERIMENTI CORRENTI AD ALTRE IMPRESE	10.000,00	10.000,00	10.000,00	10.000,00	Dirigenti Servizi amministrativi e affari generali
		TOTALE MACROAGGREGATO TRASFERIMENTI CORRENTI	10.000,00	10.000,00	10.000,00	10.000,00	
	TOT.	SPESE DI GESTIONE A RESPONSABILITÀ DIRETTA	10.000,00	10.000,00	10.000,00	10.000,00	

<i>Spese di funzionamento trasversali</i>							
			<i>Previsione</i>				
<i>Cap.</i>	<i>Art.</i>	<i>Descrizione</i>	<i>2018 Competenza</i>	<i>2018 Cassa</i>	<i>2019 Competenza</i>	<i>2020 Competenza</i>	<i>Responsabile</i>
4710	401	PREMI DI ASSICURAZIONE CONTRO I DANNI	668.139,00	668.139,00	668.139,00	668.139,00	Dirigenti Servizi amministrativi e affari generali
		TOTALE MACROAGGREGATO ALTRE SPESE CORRENTI	668.139,00	668.139,00	668.139,00	668.139,00	
	TOT.	SPESE DI FUNZIONAMENTO TRASVERSALI	668.139,00	668.139,00	668.139,00	668.139,00	

Voci di spesa corrente con dettaglio per centro di costo 0047

<i>Cap.</i>	<i>Art.</i>	<i>Descrizione</i>	<i>Importo 2018</i>	<i>Importo 2019</i>	<i>Importo 2020</i>
4704	39	TRASFERIMENTI CORRENTI AD ALTRE IMPRESE	10.000,00	10.000,00	10.000,00
		ONER.GEDI.015 - ripristino per danni a mezzi acquei comunali a fronte di indennizzo assicurativo per R.C.	10.000,00	10.000,00	10.000,00

Spese correnti per centro di costo 0110 - AFFARI GENERALI, GARE E CONTRATTI

<i>Spese di gestione a responsabilità diretta</i>							
			<i>Previsione</i>				
<i>Cap.</i>	<i>Art.</i>	<i>Descrizione</i>	<i>2018 Competenza</i>	<i>2018 Cassa</i>	<i>2019 Competenza</i>	<i>2020 Competenza</i>	<i>Responsabile</i>
11003	11	GIORNALI, RIVISTE E PUBBLICAZIONI	2.000,00	2.000,00	2.000,00	2.000,00	Dirigenti Servizi amministrativi e affari generali
11003	26	SERVIZI AMMINISTRATIVI	50.000,00	62.200,00	50.000,00	50.000,00	Dirigenti Servizi amministrativi e affari generali
11003	99	ALTRI SERVIZI	500,00	500,00	500,00	500,00	Dirigenti Servizi amministrativi e affari generali
		TOTALE MACROAGGREGATO ACQUISTO DI BENI E SERVIZI	52.500,00	64.700,00	52.500,00	52.500,00	
11002	19	IMPOSTE, TASSE E PROVENTI ASSIMILATI A CARICO DELL'ENTE N.A.C.	12.000,00	16.010,00	12.000,00	12.000,00	Dirigenti Servizi amministrativi e affari generali
		TOTALE MACROAGGREGATO IMPOSTE E TASSE A CARICO DELL'ENTE	12.000,00	16.010,00	12.000,00	12.000,00	
	TOT.	SPESE DI GESTIONE A RESPONSABILITÀ DIRETTA	64.500,00	80.710,00	64.500,00	64.500,00	

<i>Spese di funzionamento trasversali</i>							
			<i>Previsione</i>				
<i>Cap.</i>	<i>Art.</i>	<i>Descrizione</i>	<i>2018 Competenza</i>	<i>2018 Cassa</i>	<i>2019 Competenza</i>	<i>2020 Competenza</i>	<i>Responsabile</i>
11010	401	PREMI DI ASSICURAZIONE CONTRO I DANNI	6.462,00	6.462,00	7.549,00	7.549,00	Dirigenti Servizi amministrativi e affari generali
		TOTALE MACROAGGREGATO ALTRE SPESE CORRENTI	6.462,00	6.462,00	7.549,00	7.549,00	
	TOT.	SPESE DI FUNZIONAMENTO TRASVERSALI	6.462,00	6.462,00	7.549,00	7.549,00	

Voci di spesa corrente con dettaglio per centro di costo 0110

<i>Cap.</i>	<i>Art.</i>	<i>Descrizione</i>	<i>Importo 2018</i>	<i>Importo 2019</i>	<i>Importo 2020</i>
11002	19	IMPOSTE, TASSE E PROVENTI ASSIMILATI A CARICO DELL'ENTE N.A.C.	12.000,00	12.000,00	12.000,00
		ONER.GEDI.012 - imposta di registro su contratti e contributo ANAC	12.000,00	12.000,00	12.000,00

<i>Cap.</i>	<i>Art.</i>	<i>Descrizione</i>	<i>Importo 2018</i>	<i>Importo 2019</i>	<i>Importo 2020</i>
11003	11	GIORNALI, RIVISTE E PUBBLICAZIONI	2.000,00	2.000,00	2.000,00
		UFF.GEDI.025 - acquisto riviste e testi specializzati	2.000,00	2.000,00	2.000,00

<i>Cap.</i>	<i>Art.</i>	<i>Descrizione</i>	<i>Importo 2018</i>	<i>Importo 2019</i>	<i>Importo 2020</i>
11003	26	SERVIZI AMMINISTRATIVI	50.000,00	50.000,00	50.000,00
		UFF.GEDI.023 - Maggiori oneri relativi a spese di pubblicazione bandi gara, rimborsati dagli aggiudicatari, in esecuzione del Decreto del Ministero delle Infrastrutture e Trasporti del 2/12/16	25.000,00	25.000,00	25.000,00
		UFF.GEDI.024 - spese per pubblicazione gare	25.000,00	25.000,00	25.000,00

<i>Cap.</i>	<i>Art.</i>	<i>Descrizione</i>	<i>Importo 2018</i>	<i>Importo 2019</i>	<i>Importo 2020</i>
11003	99	ALTRI SERVIZI	500,00	500,00	500,00
		UFF.GEDI.026 - acquisto caselle PEC per AVCPASS e MEPA	500,00	500,00	500,00

Entrate correnti per direzione e centro di costo

			Previsione				
Cap.	Art.	Descrizione	2018 Competenza	2018 Cassa	2019 Competenza	2020 Competenza	Responsabile
310101	33	PROVENTI DA VENDITA DI BENI	2.000,00	2.000,00	2.000,00	2.000,00	Direttore Servizi amministrativi e affari generali
310221	33	GESTIONE DEGLI OGGETTI RINVENUTI	1.000,00	1.000,00	1.000,00	1.000,00	Direttore Servizi amministrativi e affari generali
		TOTALE CdC 0033 - SERVIZI ECONOMICI	3.000,00	3.000,00	3.000,00	3.000,00	
200180	45	PROVENTI DA SPONSORIZZAZIONI	245.000,00	245.000,00	20.000,00	0,00	Direttore Servizi amministrativi e affari generali
310306	45	CANONE CONCESSIONE IN USO BENI IMMOBILI	1.242.999,74	1.531.775,68	1.196.217,44	1.196.217,44	Direttore Servizi amministrativi e affari generali
310308	45	CANONE CONCESSORIO INSTALLAZIONE ANTENNE	64.426,33	175.274,93	64.426,33	64.426,33	Direttore Servizi amministrativi e affari generali
310311	45	FITTI FABBRICATI AD USO DIVERSO ABITAZIONE NON VINCOLATI A SPESE	812.946,43	1.042.325,90	812.946,43	812.946,43	Direttore Servizi amministrativi e affari generali
310326	45	FITTI FABBRICATI AD USO DIVERSO ABITAZIONE PER MANUTENZIONI A SCOMPUTO	1.600.000,00	1.600.000,00	400.000,00	400.000,00	Direttore Servizi amministrativi e affari generali
310327	45	PROVENTI DA CONCESSIONI SU BENI DA RIVERSARE A TERZI	42.301,87	42.301,87	42.301,87	42.301,87	Direttore Servizi amministrativi e affari generali
310335	45	DIRITTI REALI DI GODIMENTO ANNUALI	93.484,00	100.000,00	93.484,00	93.484,00	Direttore Servizi amministrativi e affari generali
350214	45	RIMBORSI VARI	276.000,00	780.572,04	276.000,00	276.000,00	Direttore Servizi amministrativi e affari generali
		TOTALE CdC 0045 - PATRIMONIO	4.377.158,37	5.517.250,42	2.905.376,07	2.885.376,07	
350101	47	PROVENTI PER RISARCIMENTO DANNI	200.000,00	200.000,00	200.000,00	200.000,00	Direttore Servizi amministrativi e affari generali

Entrate correnti per direzione e centro di costo

			Previsione				
Cap.	Art.	Descrizione	2018 Competenza	2018 Cassa	2019 Competenza	2020 Competenza	Responsabile
350214	47	RIMBORSI VARI	15.000,00	15.000,00	15.000,00	15.000,00	Direttore Servizi amministrativi e affari generali
		TOTALE CdC 0047 - ASSICURAZIONI	215.000,00	215.000,00	215.000,00	215.000,00	
310202	110	DIRITTI DI SEGRETERIA SU CONTRATTI	22.000,00	22.000,00	22.000,00	22.000,00	Direttore Servizi amministrativi e affari generali
310206	110	DIRITTI DI VISURA E COPIA DOCUMENTI	500,00	500,00	500,00	500,00	Direttore Servizi amministrativi e affari generali
350211	110	RIMBORSO SPESE CONTRATTUALI	3.000,00	3.000,00	3.000,00	3.000,00	Direttore Servizi amministrativi e affari generali
350214	110	RIMBORSI VARI	50.000,00	50.000,00	50.000,00	50.000,00	Direttore Servizi amministrativi e affari generali
		TOTALE CdC 0110 - AFFARI GENERALI, GARE E CONTRATTI	75.500,00	75.500,00	75.500,00	75.500,00	
TOT.	DIR.	13 - Direzione Servizi Amministrativi e affari generali	4.670.658,37	5.810.750,42	3.198.876,07	3.178.876,07	

Voci di entrata corrente con dettaglio per centro di costo 0033

<i>Cap.</i>	<i>Art.</i>	<i>Descrizione</i>	<i>Importo 2018</i>	<i>Importo 2019</i>	<i>Importo 2020</i>
310101	33	PROVENTI DA VENDITA DI BENI	2.000,00	2.000,00	2.000,00
		vendita all'asta di beni rinvenuti	2.000,00	2.000,00	2.000,00

<i>Cap.</i>	<i>Art.</i>	<i>Descrizione</i>	<i>Importo 2018</i>	<i>Importo 2019</i>	<i>Importo 2020</i>
310221	33	GESTIONE DEGLI OGGETTI RINVENUTI	1.000,00	1.000,00	1.000,00
		diritti di custodia e ritenute del 5% per beni rinvenuti	1.000,00	1.000,00	1.000,00

Voci di entrata corrente con dettaglio per centro di costo 0045

<i>Cap.</i>	<i>Art.</i>	<i>Descrizione</i>	<i>Importo 2018</i>	<i>Importo 2019</i>	<i>Importo 2020</i>
310306	45	CANONE CONCESSIONE IN USO BENI IMMOBILI	1.196.217,44	1.196.217,44	1.196.217,44
		concessioni patrimoniali nessuna variazione rispetto previsione 2017	557.366,94	557.366,94	557.366,94
		concessioni ex municipalita'	150.850,50	150.850,50	150.850,50
		indennita mof	488.000,00	488.000,00	488.000,00

<i>Cap.</i>	<i>Art.</i>	<i>Descrizione</i>	<i>Importo 2018</i>	<i>Importo 2019</i>	<i>Importo 2020</i>
310308	45	CANONE CONCESSORIO INSTALLAZIONE ANTENNE	64.426,33	64.426,33	64.426,33
		diminuzione per applicazione normativa cosap dlgs 33 2016 dlgs 259 2003 dlgs 446 1997	64.426,33	64.426,33	64.426,33

<i>Cap.</i>	<i>Art.</i>	<i>Descrizione</i>	<i>Importo 2018</i>	<i>Importo 2019</i>	<i>Importo 2020</i>
310311	45	FITTI FABBRICATI AD USO DIVERSO ABITAZIONE NON VINCOLATI A SPESE	812.946,43	812.946,43	812.946,43
		somma prevista non discosta da previsione 2017	812.946,43	812.946,43	812.946,43

<i>Cap.</i>	<i>Art.</i>	<i>Descrizione</i>	<i>Importo 2018</i>	<i>Importo 2019</i>	<i>Importo 2020</i>
310326	45	FITTI FABBRICATI AD USO DIVERSO ABITAZIONE PER MANUTENZIONI A SCOMPUTO	400.000,00	400.000,00	400.000,00
		somma prevista non discosta da previsione 2017	400.000,00	400.000,00	400.000,00

<i>Cap.</i>	<i>Art.</i>	<i>Descrizione</i>	<i>Importo 2018</i>	<i>Importo 2019</i>	<i>Importo 2020</i>
310327	45	PROVENTI DA CONCESSIONI SU BENI DA RIVERSARE A TERZI	42.301,87	42.301,87	42.301,87
		somma prevista non discosta da previsione 2017	42.301,87	42.301,87	42.301,87

<i>Cap.</i>	<i>Art.</i>	<i>Descrizione</i>	<i>Importo 2018</i>	<i>Importo 2019</i>	<i>Importo 2020</i>
310335	45	DIRITTI REALI DI GODIMENTO ANNUALI	93.484,00	93.484,00	93.484,00
		proventi da diritti di godimento contratti IMG, Hotel Ambasciatori e Cnomv	93.484,00	93.484,00	93.484,00

Voci di entrata corrente con dettaglio per centro di costo 0045

<i>Cap.</i>	<i>Art.</i>	<i>Descrizione</i>	<i>Importo 2018</i>	<i>Importo 2019</i>	<i>Importo 2020</i>
350214	45	RIMBORSI VARI	276.000,00	276.000,00	276.000,00
		rimborsi vari da soggetti terzi	111.000,00	111.000,00	111.000,00
		rimborso alla Fondazione Musei spese di vigilanza e gestione Palazzo Reale	165.000,00	165.000,00	165.000,00

Voci di entrata corrente con dettaglio per centro di costo 0047

<i>Cap.</i>	<i>Art.</i>	<i>Descrizione</i>	<i>Importo 2018</i>	<i>Importo 2019</i>	<i>Importo 2020</i>
350101	47	PROVENTI PER RISARCIMENTO DANNI	200.000,00	200.000,00	200.000,00
		indennizzi da assicurazione su danni a beni mobili e immobili	200.000,00	200.000,00	200.000,00

<i>Cap.</i>	<i>Art.</i>	<i>Descrizione</i>	<i>Importo 2018</i>	<i>Importo 2019</i>	<i>Importo 2020</i>
350214	47	RIMBORSI VARI	15.000,00	15.000,00	15.000,00
		rimborsi e regolazioni di premi assicurativi	15.000,00	15.000,00	15.000,00

Voci di entrata corrente con dettaglio per centro di costo 0110

<i>Cap.</i>	<i>Art.</i>	<i>Descrizione</i>	<i>Importo 2018</i>	<i>Importo 2019</i>	<i>Importo 2020</i>
310202	110	DIRITTI DI SEGRETERIA SU CONTRATTI	22.000,00	22.000,00	22.000,00
		diritti su contratti rogati	22.000,00	22.000,00	22.000,00
<i>Cap.</i>	<i>Art.</i>	<i>Descrizione</i>	<i>Importo 2018</i>	<i>Importo 2019</i>	<i>Importo 2020</i>
310206	110	DIRITTI DI VISURA E COPIA DOCUMENTI	500,00	500,00	500,00
		diritti su visura e copia per accesso agli atti	500,00	500,00	500,00
<i>Cap.</i>	<i>Art.</i>	<i>Descrizione</i>	<i>Importo 2018</i>	<i>Importo 2019</i>	<i>Importo 2020</i>
350211	110	RIMBORSO SPESE CONTRATTUALI	3.000,00	3.000,00	3.000,00
		rimborsi per spese contrattuali a carico dell'aggiudicatario	3.000,00	3.000,00	3.000,00
<i>Cap.</i>	<i>Art.</i>	<i>Descrizione</i>	<i>Importo 2018</i>	<i>Importo 2019</i>	<i>Importo 2020</i>
350214	110	RIMBORSI VARI	50.000,00	50.000,00	50.000,00
		rimborsi per spese di pubblicita' e per gare svolte per conto di altri soggetti	50.000,00	50.000,00	50.000,00



PERSONALE DI RUOLO IN SERVIZIO
(dati al 31/12/2017)

Centro di Responsabilità	Centro di Costo	A	B	C	D	Dirigente	Valore Assoluto	Composizione %
CdR_8801 Segretario Generale			2	1	2		5	50,00%
			TOTALE	2	1	2	5	50,00%
CdR_8802 Prevenzione della Corruzione Controlli Amministrativi di Secondo Livello e Tutela Dati Personali				1	3	1	5	50,00%
			TOTALE	1	3	1	5	50,00%
TOTALE			2	2	5	1	10	

BENI STRUMENTALI MOBILI (dati al 31/12/2017)

CdR	SETTORE	Responsabile	CdC	Descrizione CdC	Descrizione Bene	n° beni	n° beni non ammortizzati	Costo	Costo da ammortizzare
CdR_8801	Segretario Generale	Silvia Asteria			Mobili e arredi	112		47.787,26	-
					Attrezzature scientifiche e sanitarie	2		515,81	-
					TOTALE	114		48.303,07	-
				TOTALE		114		48.303,07	-

BENI STRUMENTALI INFORMATICI (dati al 31/12/2017)

Responsabile	Centro di costo	n° Hub - Router	n° macchine fotografiche	n° monitor	n° mouse verticali	n° pc - notebook - netbook	n° scanner - stampanti - plotter	n° scanner - stampanti - plotter - di Rete	n° sistemi esterni di archiviazione	n° ups	n° video proiettori	Totale complessivo
CdR_8801	Silvia Asteria			5		6						11
				TOTALE	5	6						11
CdR_8802				6		6	1					13
				TOTALE	6	6	1					13
				TOTALE	11	12	1					24

DIRETTORE GENERALE
Direttore: Incarico Vacante

Centro di Responsabilità: CdR_8901
Centro di Costo: 99

**SETTORE PROGRAMMAZIONE
E CONTROLLO DI GESTIONE**
**Dirigente con incarico
ad interim: Michela Lazzarini**

Centro di Responsabilità: CdR_8902
Centro di Costo: -

PERSONALE DI RUOLO IN SERVIZIO
(dati al 31/12/2017)

Centro di Responsabilità	Centro di Costo	A	B	C	D	Dirigente	Valore Assoluto	Composizione %
CdR_8901 Direttore Generale	99 Direzione Generale					2	2	50,00%
						TOTALE	2	50,00%
CdR_8902 Programmazione e Controllo di Gestione	99 Direzione Generale		1			1	2	50,00%
			TOTALE			1	2	50,00%
TOTALE			1			3	4	

BENI STRUMENTALI MOBILI (dati al 31/12/2017)

CdR	SETTORE	Responsabile	CdC	Descrizione CdC	Descrizione Bene	n° beni	n° beni non ammortizzati	Costo	Costo da ammortizzare
CdR_8901	Direttore Generale		99	Direzione Generale	Mobili e arredi	81	6	53.324,13	1.350,06
					Attrezzature scientifiche e sanitarie	5	1	4.126,88	477,04
					Macchine per ufficio	3		1.266,87	-
					TOTALE	89	7	58.717,88	1.827,10
CdR_8902	Programmazione e Controllo di Gestione	Michela Lazzarini	99	Direzione Generale	Mobili e arredi	1		1.007,09	-
					Hardware	4		3.799,40	-
					TOTALE	5		4.806,49	-
				TOTALE		94	7	63.524,37	1.827,10

BENI STRUMENTALI INFORMATICI (dati al 31/12/2017)

CdR 2018	Responsabile	Cdc2	Descrizione CdC	n° Hub - Router	n° macchine fotografiche	n° monitor	n° mouse verticali	n° pc - notebook - netbook	n° scanner - stampanti - plotter	n° scanner - stampanti - plotter - di Rete	n° sistemi esterni di archiviazione	n° ups	n° video proiettori	Totale complessivo
CdR_8901		99 DIREZIONE GENERALE				2		2		1				5
			TOTALE			2		2		1				5
CdR_8902	Michela Lazzarini	99 DIREZIONE GENERALE				8		7	1					16
			TOTALE			8		7	1					16
			TOTALE			10		9	1	1				21

DIREZIONE 89

DIRETTORE GENERALE

<i>SPESE CORRENTI</i>				<i>2018</i>		<i>2019</i>	<i>2020</i>
<i>CdR</i>	<i>Responsabile</i>	<i>Cdc</i>	<i>Descrizione</i>	<i>Competenza</i>	<i>Cassa</i>	<i>Competenza</i>	<i>Competenza</i>
CdR_8901	*	99	DIREZIONE GENERALE	35.157,00	96.157,00	35.724,00	35.724,00
CdR_8902	Lazzarini Michela		
TOTALE				35.157,00	96.157,00	35.724,00	35.724,00
di cui:							
- di gestione a responsabilità diretta				34.400,00	95.400,00	34.400,00	34.400,00
- di funzionamento trasversale				757,00	757,00	1.324,00	1.324,00

<i>ENTRATE CORRENTI</i>				<i>2018</i>		<i>2019</i>	<i>2020</i>
<i>CdR</i>	<i>Responsabile</i>	<i>Cdc</i>	<i>Descrizione</i>	<i>Competenza</i>	<i>Cassa</i>	<i>Competenza</i>	<i>Competenza</i>
CdR_8901	*	99	DIREZIONE GENERALE	0,00	0,00	0,00	0,00
CdR_8902	Lazzarini Michela		
TOTALE				0,00	0,00	0,00	0,00

CdR_8901 Direttore Generale

CdR_8902 Programmazione e Controllo di Gestione

Spese correnti per centro di costo 0099 - DIREZIONE GENERALE

<i>Spese di gestione a responsabilità diretta</i>							
			<i>Previsione</i>				
<i>Cap.</i>	<i>Art.</i>	<i>Descrizione</i>	<i>2018 Competenza</i>	<i>2018 Cassa</i>	<i>2019 Competenza</i>	<i>2020 Competenza</i>	<i>Responsabile</i>
9903	11	GIORNALI, RIVISTE E PUBBLICAZIONI	2.000,00	2.000,00	2.000,00	2.000,00	Dirigenti Direzione Generale
9903	99	ALTRI SERVIZI	0,00	61.000,00	0,00	0,00	Dirigenti Direzione Generale
9903	701	COMPENSI AGLI ORGANI ISTITUZIONALI DI REVISIONE E DI CONTROLLO	32.400,00	32.400,00	32.400,00	32.400,00	Dirigenti Direzione Generale
		TOTALE MACROAGGREGATO ACQUISTO DI BENI E SERVIZI	34.400,00	95.400,00	34.400,00	34.400,00	
	TOT.	SPESE DI GESTIONE A RESPONSABILITÀ DIRETTA	34.400,00	95.400,00	34.400,00	34.400,00	

<i>Spese di funzionamento trasversali</i>							
			<i>Previsione</i>				
<i>Cap.</i>	<i>Art.</i>	<i>Descrizione</i>	<i>2018 Competenza</i>	<i>2018 Cassa</i>	<i>2019 Competenza</i>	<i>2020 Competenza</i>	<i>Responsabile</i>
9910	401	PREMI DI ASSICURAZIONE CONTRO I DANNI	757,00	757,00	1.324,00	1.324,00	Dirigenti Servizi amministrativi e affari generali
		TOTALE MACROAGGREGATO ALTRE SPESE CORRENTI	757,00	757,00	1.324,00	1.324,00	
	TOT.	SPESE DI FUNZIONAMENTO TRASVERSALI	757,00	757,00	1.324,00	1.324,00	

Voci di spesa corrente con dettaglio per centro di costo 0099

<i>Cap.</i>	<i>Art.</i>	<i>Descrizione</i>	<i>Importo 2018</i>	<i>Importo 2019</i>	<i>Importo 2020</i>
9903	11	GIORNALI, RIVISTE E PUBBLICAZIONI	2.000,00	2.000,00	2.000,00
		UFF.GEDI.229 - acquisti di materiale informativo	2.000,00	2.000,00	2.000,00

<i>Cap.</i>	<i>Art.</i>	<i>Descrizione</i>	<i>Importo 2018</i>	<i>Importo 2019</i>	<i>Importo 2020</i>
9903	701	COMPENSI AGLI ORGANI ISTITUZIONALI DI REVISIONE E DI CONTROLLO	32.400,00	32.400,00	32.400,00
		ATIS.GEDI.009 - Organismo Valutazione Performance	32.400,00	32.400,00	32.400,00

SEZIONE TERZA

ASSEGNAZIONE PIANO INVESTIMENTI 2018-2020

Soggetti e direzioni competenti per gli interventi del Programma Triennale delle Opere Pubbliche ed “Extra Piano”

SOGGETTO COMPETENTE: AVM SPA

C.I.	OGGETTO	DIREZIONE COMPETENTE	FINAZIAMENTO	2018	2019	2020
14342	3.3.4 CULTURA E TURISMO. NUOVE STRATEGIE DI MOBILITA URBANA E METROPOLITANA: SPERIMENTAZIONE DELLA DIVERSIFICAZIONE DEI PUNTI DI APPRODO DELLE IMBARCAZIONI NON DI LINEA (C.D. GRAN TURISMO)	DIREZIONE LAVORI PUBBLICI	Contributo dello Stato Patto per Venezia	2.650.000,00	-	-
TOTALE				2.650.000,00	-	-
14343	3.3.5 CULTURA E TURISMO. NUOVE STRATEGIE DI MOBILITA URBANA E METROPOLITANA: MODIFICA SERVIZIO DI TRASPORTO PUBBLICO DI NAVIGAZIONE CON SPERIMENTAZIONE DI NUOVI APPRODI	DIREZIONE LAVORI PUBBLICI	Contributo dello Stato Patto per Venezia	2.000.000,00	-	-
TOTALE				2.000.000,00	-	-
14468	REALIZZAZIONE OPERE DI ELETTRIFICAZIONE PER SISTEMA DI TRASPORTO PUBBLICO LOCALE CON AUTOBUS ELETTRICI AL LIDO DI VENEZIA	DIREZIONE LAVORI PUBBLICI	Apporto di Capitali di Altri Soggetti	6.800.000,00	-	-
TOTALE				6.800.000,00	-	-
TOTALE AVM SPA				11.450.000,00	-	-

SOGGETTO COMPETENTE: DIREZIONE LAVORI PUBBLICI

C.I.	OGGETTO	DIREZIONE COMPETENTE	FINAZIAMENTO	2018	2019	2020
11858	PISTA CICLABILE SU EX LINEA FERROVIARIA VENEZIA-TRENTO		Contributo Regionale	300.000,00	-	-
			PON METRO Stato	300.000,00	-	-
			TOTALE	600.000,00	-	-
13239	2.2.3 - AMBIENTE E TERRITORIO - PONTI E PONTILI: RIPRISTINO STRUTTURALE PONTE ZECCA - SAN MARCO		Contributo dello Stato Patto per Venezia	1.000.000,00	-	-
TOTALE				1.000.000,00	-	-
13305	RESTAURO E RISANAMENTO STATICO DEL COMPLESSO EX MANIFATTURA TABACCHI E RISTRUTTURAZIONE AD USO UFFICI GIUDIZIARI DI VENEZIA - II° LOTTO FUNZIONALE		Contributo dello Stato	17.173.000,00	-	-
TOTALE				17.173.000,00	-	-
13336	3.2.6 - CULTURA E TURISMO - SEDI MUSEALI: MANUTENZIONE DI SALVAGUARDIA PER OTTENIMENTO CPI (ANNO 2017)		Contributo dello Stato Patto per Venezia	530.825,00	-	-
TOTALE				530.825,00	-	-
13431	COMPLETAMENTO PISTA CICLABILE TESSERA/FAVARO 3° E 4° LOTTO		Alienazioni Beni Immobiliari	-	1.120.000,00	-
TOTALE				-	1.120.000,00	-

C.I.	OGGETTO	DIREZIONE COMPETENTE	FINAZIAMENTO	2018	2019	2020
13790	RECUPERO SPAZI APERTI AREA CASERMETTE ALL'ARSENALE DI VENEZIA		Entrate Correnti	300.000,00	-	-
TOTALE				300.000,00	-	-
13842	VE2.2.3.A - PISTA CICLABILE PER VENEZIA: OPERE COMPLEMENTARI DI COLLEGAMENTO CON LA RETE CICLABILE ESISTENTE (INTERVENTO PON METRO)		Avanzo di Amministrazione vincolato	300.000,00	-	-
			Entrate Correnti	155.000,00	-	-
			PON METRO Stato	1.045.000,00	-	-
TOTALE				1.500.000,00	-	-
13865	REALIZZAZIONE NUOVO PONTILE DI IMBARCO SBARCO PERSONE A SERVIZIO TAXI A MURANO		Avanzo vincolato di legge speciale - parte capitale	110.000,00	-	-
TOTALE				110.000,00	-	-
13871	MESSA IN SICUREZZA PIAZZA S. ANTONIO E PIAZZA MERCATO, A MARGHERA		Proventi per il rilascio del permesso di costruire	-	300.000,00	-
TOTALE				-	300.000,00	-
13891	INTERVENTI DI RESTAURO E ADEGUAMENTO NELLE SCUOLE DEL LIDO, PELLESTRINA, MURANO, BURANO E S. ERASMO		Avanzo di amministrazione vincolato L. 228/2012 (LSV 40,375 milioni)	600.000,00	-	-
TOTALE				600.000,00	-	-
13895	INTERVENTI DI MANUTENZIONE E ADEGUAMENTO NELLE SEDI COMUNALI DEL CENTRO STORICO ED ISOLE		Avanzo vincolato di legge speciale - parte capitale	1.000.000,00	-	-
TOTALE				1.000.000,00	-	-
13900	RIPRISTINO FUNZIONALE SEGNALETICA VERTICALE/ORIZZONTALE E MESSA IN SICUREZZA VIABILITÀ TERRAFERMA		Sanzioni codice della Strada - art. 142 ter L. 285/92	14.975,00	-	-
			Sanzioni codice della strada - segnaletica - lett. a) art. 208	785.025,00	-	-
TOTALE				800.000,00	-	-
13902	LAVORI DI CONSOLIDAMENTO ED ADEGUAMENTO NORMATIVO DEL CAVALCAFERROVIA DI C.SO DEL POPOLO A MESTRE		Alienazioni Beni Immobiliari	-	-	1.000.000,00
TOTALE				-	-	1.000.000,00
13907	EDILIZIA SPORTIVA CENTRO STORICO E ISOLE - INTERVENTI DI ADEGUAMENTO, MESSA A NORMA, RIPRISTINI FUNZIONALI E RINNOVAMENTI		Avanzo di amministrazione vincolato L. 228/2012 (LSV 40,375 milioni)	800.000,00	-	-
TOTALE				800.000,00	-	-

C.I.	OGGETTO	DIREZIONE COMPETENTE	FINAZIAMENTO	2018	2019	2020
13914	INTERVENTI DI RESTAURO E ADEGUAMENTO NELLE SCUOLE DEL CENTRO STORICO		Avanzo di amministrazione vincolato L. 228/2012 (LSV 40,375 milioni)	700.000,00	-	-
TOTALE				700.000,00	-	-
13925	3.2.7 - CULTURA E TURISMO: INTERVENTI STRAORDINARI DI MESSA A NORMA SEDI MUSEALI (ANNO 2017)		Contributo dello Stato Patto per Venezia	600.000,00	-	-
TOTALE				600.000,00	-	-
13926	INTERVENTI A TUTELA E SALVAGUARDIA DELLE SEDI MUSEALI		Avanzo di amministrazione vincolato L. 228/2012 (LSV 40,375 milioni)	600.000,00	-	-
TOTALE				600.000,00	-	-
13929	EDILIZIA COMUNALE DELLA TERRAFERMA. INTERVENTI DI ADEGUAMENTO, MESSA A NORMA, RIPRISTINI FUNZIONALI E RINNOVAMENTI		Entrate Correnti	600.000,00	-	-
			Proventi per il rilascio del permesso di costruire	200.000,00	-	-
TOTALE				800.000,00	-	-
13931	EDILIZIA SPORTIVA DELLA TERRAFERMA - INTERVENTI DI ADEGUAMENTO, MESSA A NORMA, RIPRISTINI FUNZIONALI E RINNOVAMENTI		Entrate Correnti	450.000,00	-	-
			Proventi per il rilascio del permesso di costruire	450.000,00	-	-
TOTALE				900.000,00	-	-
13935	INTERVENTI PUNTUALI DI RIPRISTINO FUNZIONALE SU MANUFATTI DI MICROPORTUALITÀ URBANA DEL CENTRO STORICO DI VENEZIA		Avanzo di amministrazione vincolato L. 228/2012 (LSV 40,375 milioni)	300.000,00	-	-
TOTALE				300.000,00	-	-
13940	MANUTENZIONE STRAORDINARIA DELLA SCUOLA DELL'INFANZIA "PRINCIPESSA MARIA LETIZIA" DI MURANO		LEGGE SPECIALE VENEZIA FUTURI FINANZIAMENTI	-	-	900.000,00
TOTALE				-	-	900.000,00
13959	EDILIZIA SCOLASTICA TERRAFERMA - MANUTENZIONE ORDINARIA		Entrate Correnti	500.000,00	-	-
TOTALE				500.000,00	-	-
14019	INTERVENTI DI RIPRISTINO FUNZIONALE E MESSA IN SICUREZZA VIABILITÀ TERRAFERMA		Sanzioni codice della Strada - art. 142 ter L. 285/92	2.792.930,00	-	-
TOTALE				2.792.930,00	-	-

C.I.	OGGETTO	DIREZIONE COMPETENTE	FINAZIAMENTO	2018	2019	2020
14021	INTERVENTI PUNTUALI DI RIPRISTINO FUNZIONALE SU MANUFATTI DI MICROPORTUALITÀ URBANA DEL CENTRO STORICO DI VENEZIA		LEGGE SPECIALE VENEZIA FUTURI FINANZIAMENTI	-	300.000,00	-
TOTALE				-	300.000,00	-
14025	MANUTENZIONE DIFFUSA RESIDENZA COMUNALE TERRAFERMA		Entrate Correnti	-	700.000,00	-
			Proventi per il rilascio del permesso di costruire	-	200.000,00	-
TOTALE				-	900.000,00	-
14027	EDILIZIA COMUNALE DELLA TERRAFERMA. INTERVENTI DI ADEGUAMENTO, MESSA A NORMA, RIPRISTINI FUNZIONALI E RINNOVAMENTI		Alienazioni Beni Immobiliari	-	200.000,00	-
			Entrate Correnti	-	600.000,00	-
TOTALE				-	800.000,00	-
14028	EDILIZIA SCOLASTICA TERRAFERMA- INTERVENTI DI ADEGUAMENTO E RIPRISTINI FUNZIONALI - INTERVENTI STRAORDINARI		Alienazioni Beni Immobiliari	-	700.000,00	-
			Entrate Correnti	-	200.000,00	-
TOTALE				-	900.000,00	-
14029	EDILIZIA SPORTIVA DELLA TERRAFERMA - INTERVENTI DI ADEGUAMENTO, MESSA A NORMA, RIPRISTINI FUNZIONALI E RINNOVAMENTI		Entrate Correnti	-	450.000,00	-
			Proventi per il rilascio del permesso di costruire	-	450.000,00	-
TOTALE				-	900.000,00	-
14032	RIPRISTINO FUNZIONALE SEGNALETICA VERTICALE/ORIZZONTALE E MESSA IN SICUREZZA VIABILITÀ TERRAFERMA		Sanzioni codice della Strada - art. 142 ter L. 285/92	-	56.475,00	-
			Sanzioni codice della strada - segnaletica - lett. a) art. 208	-	743.525,00	-
TOTALE				-	800.000,00	-
14033	INTERVENTO DI RIPRISTINO FUNZIONALE E MESSA IN SICUREZZA VIABILITÀ TERRAFERMA		Sanzioni codice della Strada - art. 142 ter L. 285/92	-	2.425.850,00	-
TOTALE				-	2.425.850,00	-
14037	INTERVENTI PUNTUALI DI RESTAURO E ADEGUAMENTO NELLE SEDI COMUNALI DEL CENTRO STORICO ED ISOLE		LEGGE SPECIALE VENEZIA FUTURI FINANZIAMENTI	-	1.000.000,00	-
TOTALE				-	1.000.000,00	-

C.I.	OGGETTO	DIREZIONE COMPETENTE	FINANZIAMENTO	2018	2019	2020
14039	INTERVENTI A TUTELA E SALVAGUARDIA DELLE SEDI MUSEALI		LEGGE SPECIALE VENEZIA FUTURI FINANZIAMENTI	-	600.000,00	-
TOTALE				-	600.000,00	-
14040	INTERVENTI DI ADEGUAMENTO NELLE SCUOLE DEL LIDO, PELLESTRINA, MURANO, BURANO E S. ERASMO		LEGGE SPECIALE VENEZIA FUTURI FINANZIAMENTI	-	600.000,00	-
TOTALE				-	600.000,00	-
14042	INTERVENTI DI ADEGUAMENTO NELLE SCUOLE DEL CENTRO STORICO		LEGGE SPECIALE VENEZIA FUTURI FINANZIAMENTI	-	700.000,00	-
TOTALE				-	700.000,00	-
14044	EDILIZIA SPORTIVA CENTRO STORICO E ISOLE - INTERVENTI DI ADEGUAMENTO, MESSA A NORMA, RIPRISTINI FUNZIONALI E RINNOVAMENTI		LEGGE SPECIALE VENEZIA FUTURI FINANZIAMENTI	-	800.000,00	-
TOTALE				-	800.000,00	-
14078	VE4.2.1.A - INTERVENTO DI RECUPERO DELL'EDIFICIO POLIFUNZIONALE DI ASSEGGIANO (INTERVENTO PON METRO)		PON METRO Stato	350.000,00	-	-
TOTALE				350.000,00	-	-
14080	VE4.2.1.A - RIQUALIFICAZIONE IMPIANTO BACINI IN ARSENALE (INTERVENTO PON METRO)		PON METRO Stato	435.000,00	-	-
TOTALE				435.000,00	-	-
14084	VE4.2.1.A - ELIMINAZIONE INFILTRAZIONI DAL TETTO PRESSO LA BOCCIOFILA DELL'ISOLA DI MURANO (INTERVENTO PON METRO)		PON METRO Stato	25.000,00	-	-
TOTALE				25.000,00	-	-
14085	VE4.2.1.A - SISTEMAZIONE CAMPO DA CALCIO PRESSO IL CENTRO SPORTIVO DI SACCA S. MATTIA A MURANO (INTERVENTO PON METRO)		PON METRO Stato	55.000,00	-	-
TOTALE				55.000,00	-	-
14086	VE4.2.1.A - CENTRO SPORTIVO ISOLA DI S. ERASMO, PAVIMENTAZIONE PISTA POLIVALENTE, CAMPO BOCCE, IMPIANTI DEGLI SPOGLIATOI E ILLUMINAZIONE CAMPO DA CALCIO (INTERVENTO PON METRO)		PON METRO Stato	100.000,00	-	-
TOTALE				100.000,00	-	-
14087	VE4.2.1.A - PALAZZETTO DELLO SPORT A MAZZORBO, LAVORI SULLA COPERTURA (INTERVENTO PON METRO)		PON METRO Stato	90.000,00	-	-
TOTALE				90.000,00	-	-

C.I.	OGGETTO	DIREZIONE COMPETENTE	FINAZIAMENTO	2018	2019	2020
14088	VE4.2.1.A - ASSOCIAZIONE REMIERA VOGAEPARA ISOLA DI BURANO, INFILTRAZIONI DALLA COPERTURA E RIFACIMENTO DEGLI SCARICHI DELLE DOCCE (INTERVENTO PON METRO)		PON METRO Stato	90.000,00	-	-
TOTALE				90.000,00	-	-
14090	VE4.2.1.A - ELIMINAZIONE BARRIERE ARCHITETTONICHE PRESSO LA SEDE DEL TIRO CON L'ARCO DEL LIDO (INTERVENTO PON METRO)		PON METRO Stato	50.000,00	-	-
TOTALE				50.000,00	-	-
14094	EDILIZIA SCOLASTICA TERRAFERMA- INTERVENTI DI ADEGUAMENTO E RIPRISTINI FUNZIONALI - INTERVENTI STRAORDINARI		Entrate Correnti	200.000,00	-	-
			Proventi per il rilascio del permesso di costruire	700.000,00	-	-
TOTALE				900.000,00	-	-
14102	2.5.4 - AMBIENTE E TERRITORIO - EX CASINÒ: MANUTENZIONE, RIUSO E RIFUNZIONAMENTO DEL PALAZZO EX CASINÒ LIDO - MOSTRA DEL CINEMA DI VENEZIA - CENTRO CONGRESSI IN COMUNE DI VENEZIA		Contributo dello Stato	10.075.000,00	-	-
			Contributo dello Stato Patto per Venezia	3.300.000,00	-	-
TOTALE				13.375.000,00	-	-
14103	LAVORI DI RESTAURO, ADEGUAMENTO FUNZIONALE, NORMATIVO E RIORDINO DEI FORTI MANIN, CARPENEDO, GAZZERA, TRON, MEZZACAPO, PEPE E ROSSAROL		Contributo dello Stato	1.500.000,00	-	-
TOTALE				1.500.000,00	-	-
14167	ADEGUAMENTO NORMATIVO E CONSOLIDAMENTO NUOVO CAVALCAVIA SUPERIORE DI MARGHERA		Avanzo di Amministrazione vincolato	3.000.000,00	-	-
TOTALE				3.000.000,00	-	-
14187	ABBATTIMENTO BARRIERE ARCHITETTONICHE VENEZIA E TERRAFERMA		Proventi per il rilascio del permesso di costruire	200.000,00	-	-
TOTALE				200.000,00	-	-
14188	ABBATTIMENTO BARRIERE ARCHITETTONICHE VENEZIA E TERRAFERMA		Proventi per il rilascio del permesso di costruire	-	200.000,00	-
TOTALE				-	200.000,00	-
14189	MANUTENZIONE ORDINARIA EDILIZIA SCOLASTICA TERRAFERMA		Entrate Correnti	-	500.000,00	-
TOTALE				-	500.000,00	-

C.I.	OGGETTO	DIREZIONE COMPETENTE	FINAZIAMENTO	2018	2019	2020
14197	MESSA IN SICUREZZA E ADEGUAMENTI IMPIANTISTICI DEI FORTI DELLA TERRAFERMA		Entrate Correnti	200.000,00	-	-
TOTALE				200.000,00	-	-
14198	MESSA IN SICUREZZA E ADEGUAMENTI IMPIANTISTICI DEI FORTI DELLA TERRAFERMA		Entrate Correnti	-	200.000,00	-
TOTALE				-	200.000,00	-
14227	2.2.1 - AMBIENTE E TERRITORIO - PONTI E PONTILI: RIPRISTINO STRUTTURALE PONTE DEL GHETTO - CANNAREGIO		Contributo dello Stato Patto per Venezia	350.000,00	-	-
TOTALE				350.000,00	-	-
14228	2.2.4 - AMBIENTE E TERRITORIO - PONTI E PONTILI: RIPRISTINO STRUTTURALE PONTE DEI GUARDIANI - DORSODURO		Contributo dello Stato Patto per Venezia	200.000,00	-	-
TOTALE				200.000,00	-	-
14229	2.2.2 AMBIENTE E TERRITORIO - PONTI E PONTILI: RESTAURO E MIGLIORAMENTO DELL'ACCESSIBILITÀ DEL PONTE BONAVENTURA - CANNAREGIO		Contributo dello Stato Patto per Venezia	300.000,00	-	-
TOTALE				300.000,00	-	-
14230	2.2.5 - AMBIENTE E TERRITORIO - PONTI E PONTILI: RIPRISTINO STRUTTURALE PONTE DELLA GUERRA - SAN MARCO		Contributo dello Stato Patto per Venezia	200.000,00	-	-
TOTALE				200.000,00	-	-
14231	2.5.1 - AMBIENTE E TERRITORIO - TEATRI: TEATRO LA FENICE - MANUTENZIONE STRAORDINARIA		Contributo dello Stato Patto per Venezia	300.000,00	-	-
TOTALE				300.000,00	-	-
14236	2.8.1 - AMBIENTE E TERRITORIO - AREE VERDI, PARCO SAN GIULIANO: RIORDINO DEL POLO NAUTICO ED OPERE COMPLEMENTARI		Contributo dello Stato Patto per Venezia	7.762.142,92	-	-
TOTALE				7.762.142,92	-	-
14237	2.8.2 - AMBIENTE E TERRITORIO - AREE VERDI, PARCO SAN GIULIANO: PASSAGGIO CICLOPEDONALE SAN GIULIANO		Contributo dello Stato Patto per Venezia	6.800.000,00	-	-
TOTALE				6.800.000,00	-	-
14238	2.10.1 - AMBIENTE E TERRITORIO - ILLUMINAZIONE VENEZIA: POTENZIAMENTO SISTEMI DI VIDEOSORVEGLIANZA E ILLUMINAZIONE VENEZIA CENTRO STORICO E ISOLE		Contributo dello Stato Patto per Venezia	200.000,00	-	-
TOTALE				200.000,00	-	-

C.I.	OGGETTO	DIREZIONE COMPETENTE	FINAZIAMENTO	2018	2019	2020
14244	2.3.2 - AMBIENTE E TERRITORIO - RIPRISTINI STRAORDINARI EDIFICI SCOLASTICI VENEZIA: SCUOLA SECONDARIA DI PRIMO GRADO SANSOVINO - RESTAURO E RISANAMENTO STATICO CONSERVATIVO		Contributo dello Stato Patto per Venezia	850.000,00	-	-
TOTALE				850.000,00	-	-
14248	2.6.1 - AMBIENTE E TERRITORIO - ABBATTIMENTO BARRIERE ARCHITETTONICHE: INTERVENTI STRAORDINARI DI ABBATTIMENTO BARRIERE ARCHITETTONICHE VENEZIA CENTRO STORICO		Contributo dello Stato Patto per Venezia	2.000.000,00	-	-
TOTALE				2.000.000,00	-	-
14251	3.2.1 - CULTURA E TURISMO - RIQUALIFICAZIONE FUNZIONALE PALAZZO DUCALE: INTERVENTI DI RIPRISTINO DELLE FACCIATE INTERNE ED ESTERNE E DELLE RIVE D'ACQUA		Contributo dello Stato Patto per Venezia	2.800.000,00	-	-
TOTALE				2.800.000,00	-	-
14257	4.2 - RAFFORZAMENTO AZIONE P.A.: AMPLIAMENTO BIBLIOTECA VILLA ERIZZO-MESTRE		Contributo dello Stato Patto per Venezia	2.600.000,00	-	-
TOTALE				2.600.000,00	-	-
14258	4.4 - RAFFORZAMENTO AZIONE P.A.: INTERVENTI PUNTUALI DI MESSA IN SICUREZZA EDILIZIA SCOLASTICA TERRAFERMA		Contributo dello Stato Patto per Venezia	2.100.000,00	-	-
TOTALE				2.100.000,00	-	-
14262	4.8 - RAFFORZAMENTO AZIONE P.A.: POTENZIAMENTO ILLUMINAZIONE PUBBLICA E SISTEMI DI VIDEOSORVEGLIANZA TERRAFERMA		Contributo dello Stato Patto per Venezia	800.000,00	-	-
TOTALE				800.000,00	-	-
14266	VE4.2.1.B - COMPLETAMENTO TEATRO AL PARCO DELLA BISSUOLA - RECUPERO EDIFICI PER ATTIVITÀ SOCIO-CULTURALI FINALIZZATE ALL'ANIMAZIONE DELLE COMUNITÀ EMARGINATE (INTERVENTO PON METRO)		PON METRO Stato	600.000,00	-	-
TOTALE				600.000,00	-	-
14268	EDILIZIA COMUNALE DELLA TERRAFERMA: INTERVENTI DI ADEGUAMENTO, MESSA A NORMA, RIPRISTINI FUNZIONALI E RINNOVAMENTI		Entrate Correnti	-	-	600.000,00
			Proventi per il rilascio del permesso di costruire	-	-	200.000,00
TOTALE				-	-	800.000,00
14269	EDILIZIA SCOLASTICA TERRAFERMA: INTERVENTI DI ADEGUAMENTO E RIPRISTINI FUNZIONALI-INTERVENTI STRAORDINARI		Alienazioni Beni Immobiliari	-	-	700.000,00
			Entrate Correnti	-	-	200.000,00
TOTALE				-	-	900.000,00

C.I.	OGGETTO	DIREZIONE COMPETENTE	FINAZIAMENTO	2018	2019	2020
14270	EDILIZIA SPORTIVA DELLA TERRAFERMA: INTERVENTI DI ADEGUAMENTO, MESSA A NORMA, RIPRISTINI FUNZIONALI E RINNOVAMENTI		Entrate Correnti	-	-	450.000,00
			Proventi per il rilascio del permesso di costruire	-	-	450.000,00
			TOTALE	-	-	900.000,00
14271	MESSA IN SICUREZZA E ADEGUAMENTI IMPIANTISTICI DEI FORTI DELLA TERRAFERMA		Entrate Correnti	-	-	200.000,00
			TOTALE	-	-	200.000,00
14272	EDILIZIA SCOLASTICA TERRAFERMA - MANUTENZIONE ORDINARIA		Entrate Correnti	-	-	500.000,00
			TOTALE	-	-	500.000,00
14273	MANUTENZIONE ORDINARIA DIFFUSA EDILIZIA RESIDENZIALE TERRAFERMA		Entrate Correnti	-	-	700.000,00
			Proventi per il rilascio del permesso di costruire	-	-	200.000,00
			TOTALE	-	-	900.000,00
14274	INTERVENTI PUNTUALI DI RESTAURO E ADEGUAMENTO NELLE SEDI COMUNALI DEL CENTRO STORICO ED ISOLE		LEGGE SPECIALE VENEZIA FUTURI FINANZIAMENTI	-	-	1.000.000,00
			TOTALE	-	-	1.000.000,00
14275	INTERVENTI PUNTUALI PER RIPRISTINO FUNZIONALE MANUFATTI DI MICROPORTUALITÀ URBANA DEL CENTRO STORICO ED ISOLE		LEGGE SPECIALE VENEZIA FUTURI FINANZIAMENTI	-	-	300.000,00
			TOTALE	-	-	300.000,00
14277	INTERVENTI A TUTELA E SALVAGUARDIA DELLE SEDI MUSEALI		LEGGE SPECIALE VENEZIA FUTURI FINANZIAMENTI	-	-	600.000,00
			TOTALE	-	-	600.000,00
14278	INTERVENTI DI ADEGUAMENTO NELLE SCUOLE DEL LIDO, PELLESTRINA, MURANO, BURANO E S. ERASMO		LEGGE SPECIALE VENEZIA FUTURI FINANZIAMENTI	-	-	600.000,00
			TOTALE	-	-	600.000,00
14279	INTERVENTI DI ADEGUAMENTO NELLE SCUOLE DEL CENTRO STORICO		LEGGE SPECIALE VENEZIA FUTURI FINANZIAMENTI	-	-	700.000,00
			TOTALE	-	-	700.000,00
14280	EDILIZIA SPORTIVA CENTRO STORICO E ISOLE- INTERVENTI DI ADEGUAMENTO, MESSA A NORMA, RIPRISTINI FUNZIONALI E RINNOVAMENTI		LEGGE SPECIALE VENEZIA FUTURI FINANZIAMENTI	-	-	800.000,00
			TOTALE	-	-	800.000,00

C.I.	OGGETTO	DIREZIONE COMPETENTE	FINAZIAMENTO	2018	2019	2020
14294	ABBATTIMENTO BARRIERE ARCHITETTONICHE VENEZIA E TERRAFERMA		Proventi per il rilascio del permesso di costruire	-	-	200.000,00
			TOTALE	-	-	200.000,00
14295	RIPRISTINO FUNZIONALE SEGNALETICA VERTICALE/ORIZZONTALE E MESSA IN SICUREZZA VIABILITÀ TERRAFERMA		Sanzioni codice della Strada - art. 142 ter L. 285/92	-	-	56.475,00
			Sanzioni codice della strada - segnaletica - lett. a) art. 208	-	-	743.525,00
			TOTALE	-	-	800.000,00
14296	INTERVENTO DI RIPRISTINO FUNZIONALE E MESSA IN SICUREZZA VIABILITÀ TERRAFERMA		Sanzioni codice della Strada - art. 142 ter L. 285/92	-	-	1.800.000,00
			TOTALE	-	-	1.800.000,00
14301	COMPLETAMENTO PISTA CICLABILE DI VIA ALTINIA FINO AL CENTRO ABITATO DI DESE		Contributo Regionale	150.000,00	-	-
			Proventi per il rilascio del permesso di costruire	25.000,00	-	-
			TOTALE	175.000,00	-	-
14303	RESTAURO DEL BALCONE DEI DOGI DI PALAZZO DUCALE S.MARCO VENEZIA		Entrate Correnti	49.500,00	-	-
			TOTALE	49.500,00	-	-
14304	PALAZZO DUCALE - RESTAURO PAVIMENTO SALA DEL PIOVEGO - VENEZIA		Entrate Correnti	19.800,00	-	-
			TOTALE	19.800,00	-	-
14307	2.3.4 AMBIENTE E TERRITORIO- RIPRISTINI STRAORDINARI EDIFICI SCOLASTICI VENEZIA: INTERVENTI STRAORDINARI DI ADEGUAMENTO FUNZIONALE EDILIZIA SCOLASTICA VENEZIA CENTRO STORICO ANNO 2018		Contributo dello Stato Patto per Venezia	750.000,00	-	-
			TOTALE	750.000,00	-	-
14309	2.3.6 AMBIENTE E TERRITORIO- RIPRISTINI STRAORDINARI EDIFICI SCOLASTICI VENEZIA: INTERVENTI STRAORDINARI DI ADEGUAMENTO FUNZIONALE EDILIZIA SCOLASTICA LIDO, PELLESTRINA E ISOLE ANNO 2018		Contributo dello Stato Patto per Venezia	350.000,00	-	-
			TOTALE	350.000,00	-	-
14310	2.3.9 AMBIENTE E TERRITORIO- RIPRISTINI STRAORDINARI EDIFICI SCOLASTICI VENEZIA: INTERVENTI STRAORDINARI PRESSO GLI SCOPERTI SCOLASTICI DI TUTTE LE SCUOLE DI VENEZIA CENTRO STORICO E DELLE ISOLE DI LIDO, PELLESTRINA, MURANO , BURANO E SANT' ERASMO		Contributo dello Stato Patto per Venezia	1.000.000,00	-	-
			TOTALE	1.000.000,00	-	-

C.I.	OGGETTO	DIREZIONE COMPETENTE	FINAZIAMENTO	2018	2019	2020
14313	2.11.1 AMBIENTE E TERRITORIO- EDILIZIA SPORTIVA VENEZIA E ISOLE: INTERVENTI DI RIPRISTINO FUNZIONALE PRESSO GLI IMPIANTI SPORTIVI DEL CENTRO STORICO E DELLE ISOLE		Contributo dello Stato Patto per Venezia	1.500.000,00	-	-
TOTALE				1.500.000,00	-	-
14315	4.13 RAFFORZAMENTO AZIONE P.A.: INTERVENTI STRAORDINARI PRESSO GLI SCOPERTI SCOLASTICI DI TUTTE LE SCUOLE DELLA TERRAFERMA		Contributo dello Stato Patto per Venezia	1.000.000,00	-	-
TOTALE				1.000.000,00	-	-
14320	4.16 RAFFORZAMENTO AZIONE P.A.: INTERVENTI STRAORDINARI DI MESSA IN SICUREZZA STRADALE		Contributo dello Stato Patto per Venezia	1.300.000,00	-	-
TOTALE				1.300.000,00	-	-
14321	INTERVENTI DI FLUIDIFICAZIONE DEI NODI VIARI E DEI COLLEGAMENTI SOSTENIBILI TRA PARCHEGGI SCAMBIATORI E CENTRO CITTÀ LOTTO 1		Avanzo di Amministrazione vincolato	900.000,00	-	-
TOTALE				900.000,00	-	-
14322	INTERVENTI DI FLUIDIFICAZIONE DEI NODI VIARI E DEI COLLEGAMENTI SOSTENIBILI TRA PARCHEGGI SCAMBIATORI E CENTRO CITTÀ LOTTO 2		Avanzo di Amministrazione vincolato	300.000,00	-	-
TOTALE				300.000,00	-	-
14324	INTERVENTI DI COMPLETAMENTO DELLE CONNESSIONI CICLABILI E INTERMODALI DEI PARCHEGGI SCAMBIATORI DEL QUADRANTE DI ZELARINO LOTTO 2		Avanzo di Amministrazione vincolato	2.383.000,00	-	-
TOTALE				2.383.000,00	-	-
14330	LAVORI DI ABBATTIMENTI BARRIERE ARCHITETTONICHE - VIABILITÀ		Proventi per il rilascio del permesso di costruire	66.000,00	-	-
TOTALE				66.000,00	-	-
14331	LAVORI DI ABBATTIMENTI BARRIERE ARCHITETTONICHE - SCUOLE		Proventi per il rilascio del permesso di costruire	44.000,00	-	-
TOTALE				44.000,00	-	-
14335	RIQUALIFICAZIONE EX PISCINA RARI NANTES A VENEZIA		Avanzo di amministrazione da investimenti	300.000,00	-	-
TOTALE				300.000,00	-	-
14345	LAVORI URGENTI DI RECUPERO E MESSA IN SICUREZZA PRESSO IL RIONE PERTINI A MESTRE		Avanzo di amministrazione da investimenti	120.000,00	-	-
TOTALE				120.000,00	-	-

C.I.	OGGETTO	DIREZIONE COMPETENTE	FINAZIAMENTO	2018	2019	2020
14346	VE2.2.3.C - COMPLETAMENTO RETE CICLABILE TRA RIVIERA MARCO POLO E VIA POERIO (INTERVENTO PON METRO)		PON METRO Stato	400.000,00	-	-
TOTALE				400.000,00	-	-
14349	REALIZZAZIONE NUOVO RIFUGIO PER ANIMALI RANDAGI EX L.R. 60/93		Avanzo di Amministrazione vincolato	1.400.000,00	-	-
TOTALE				1.400.000,00	-	-
14350	PADIGLIONE VENEZIA - GIARDINI DELLA BIENNALE - INTERVENTO SU COPERTURA		Avanzo vincolato di legge speciale - parte capitale	50.000,00	-	-
TOTALE				50.000,00	-	-
14352	RIFACIMENTO INTONACI ESTERNI SCUOLA MEDIA BELLINI A MESTRE		Contributo Regionale	46.200,00	-	-
			Proventi per il rilascio del permesso di costruire	28.230,00	-	-
TOTALE				74.430,00	-	-
14357	VE4.2.1.A - DEMOLIZIONE EX PISCINA DI FAVARO E COSTRUZIONE NUOVA PIASTRA POLIVALENTE (INTERVENTO PON METRO)		PON METRO Stato	230.000,00	-	-
TOTALE				230.000,00	-	-
14358	VE4.2.1.A - PALESTRA EX EDISON - INTERVENTO DI ADEGUAMENTO E MESSA A NORMA CON REALIZZAZIONE NUOVI SPOGLIATOI E RIMOZIONE AMIANTO DALLA COPERTURA DELLA PALESTRA (INTERVENTO PON METRO)		PON METRO Stato	490.000,00	-	-
TOTALE				490.000,00	-	-
14359	VE4.2.1.A - RIFACIMENTO PACCHETTO DI COPERTURA PALESTRA EX STEFANI (INTERVENTO PON METRO)		PON METRO Stato	320.000,00	-	-
TOTALE				320.000,00	-	-
14360	VE4.2.1.A - PALESTRA EX SCUOLA GRAMSCI - INTERVENTO DI RISTRUTTURAZIONE ADEGUAMENTO E MESSA A NORMA - CAMPALTO (INTERVENTO PON METRO)		PON METRO Stato	190.000,00	-	-
TOTALE				190.000,00	-	-
14361	VE4.2.1.A - PALESTRA EX SCUOLA DE NICOLA, VIA GOBBI - INTERVENTO DI RISTRUTTURAZIONE ADEGUAMENTO E MESSA A NORMA (INTERVENTO PON METRO)		PON METRO Stato	300.000,00	-	-
TOTALE				300.000,00	-	-

C.I.	OGGETTO	DIREZIONE COMPETENTE	FINAZIAMENTO	2018	2019	2020
14362	VE4.2.1.A - CAMPO DA CALCIO CA' EMILIANI - ADEGUAMENTO E MESSA A NORMA CON AMPLIAMENTO SPOGLIATOI (INTERVENTO PON METRO)		PON METRO Stato	300.000,00	-	-
			TOTALE	300.000,00	-	-
14364	1.1 INFRASTRUTTURE - ADEGUAMENTO FERROVIARIO FUNZIONALE ALLA VIABILITÀ DI ACCESSO ALLA MACROISOLA PRIMA ZONA INDUSTRIALE DI PORTO MARGHERA		Contributo dello Stato Patto per Venezia	650.000,00	-	-
			TOTALE	650.000,00	-	-
14365	ALLARGAMENTO BANCHINA STRADALE VIA CA' SOLARO E MESSA IN SICUREZZA		Avanzo di Amministrazione vincolato	450.000,00	-	-
			TOTALE	450.000,00	-	-
14372	LAVORI DI MESSA IN SICUREZZA DELLA MOBILITÀ PEDONALE E CICLABILE DALLA CHIESA DI CAMPALTO VERSO IL CENTRO DON VECCHI 4 LUNGO LA SS 14.		Avanzo di Amministrazione vincolato	100.000,00	-	-
			Contributo da altri soggetti	500.000,00	-	-
			TOTALE	600.000,00	-	-
14375	IMPIANTO FOGNARIO ACQUE BIANCHE E ASFALTATURA STRADE LATERALI DI VIA PASQUALIGO		Proventi per il rilascio del permesso di costruire	250.000,00	-	-
			TOTALE	250.000,00	-	-
14376	AMPLIAMENTO SPAZI ASILO NIDO POLLICINO		Alienazioni Beni Immobiliari	50.000,00	-	-
			TOTALE	50.000,00	-	-
14377	RIFACIMENTO COPERTURA SCUOLA DELL'INFANZIA STEFANI A MARGHERA		Avanzo di Amministrazione vincolato	400.000,00	-	-
			TOTALE	400.000,00	-	-
14378	RIPRISTINO MARCIAPIEDI VILLAGGIO LAGUNA A CAMPALTO		Avanzo di Amministrazione vincolato	30.000,00	-	-
			TOTALE	30.000,00	-	-
14381	PISTA CICLABILE CAVALCAVIA CATENE CHIRIGNAGO		Alienazioni Beni Immobiliari	-	1.500.000,00	-
			TOTALE	-	1.500.000,00	-
14382	RIPRISTINO CANONICA A MALAMOCCO		Avanzo vincolato di legge speciale - parte capitale	100.000,00	-	-
			TOTALE	100.000,00	-	-

C.I.	OGGETTO	DIREZIONE COMPETENTE	FINAZIAMENTO	2018	2019	2020
14383	MARCIAPIEDI VIA PARRI A MALAMOCCO		Avanzo vincolato di legge speciale - parte capitale	100.000,00	-	-
TOTALE				100.000,00	-	-
14384	INTERVENTI PER LA SISTEMAZIONE DEI "NISIOETI"		Avanzo di amministrazione vincolato L. 228/2012 (LSV 40,375 milioni)	20.000,00	-	-
TOTALE				20.000,00	-	-
14385	COLLEGAMENTO VIA PAROLARI E VIA TRINCANATO		Alienazioni Beni Immobiliari	-	600.000,00	-
TOTALE				-	600.000,00	-
14387	VE4.2.1.A - RECUPERO CAMPO BASKET E CAMPO CALCETTO RIONE PERTINI (INTERVENTO PON METRO)		PON METRO Stato	200.000,00	-	-
TOTALE				200.000,00	-	-
14388	PIAZZOLE FERMATA BUS VIA VALLON FORTE CARPENEDO		Avanzo di Amministrazione vincolato	60.000,00	-	-
TOTALE				60.000,00	-	-
14389	MANUTENZIONE MONUMENTO AI CADUTI PIAZZA CARPENEDO		Alienazioni Beni Immobiliari	20.000,00	-	-
TOTALE				20.000,00	-	-
14390	ASFALTATURA MARCIAPIEDE VIA MONTEGROTTO A CARPENEDO		Avanzo di Amministrazione vincolato	50.000,00	-	-
TOTALE				50.000,00	-	-
14392	SISTEMAZIONE MARCIAPIEDI VIA PALLAVICINO A MARGHERA		Avanzo di Amministrazione vincolato	30.000,00	-	-
TOTALE				30.000,00	-	-
14393	COLLEGAMENTO VIA MONTE BOÉ VIA VALLENARI BIS		Avanzo di Amministrazione vincolato	40.000,00	-	-
TOTALE				40.000,00	-	-
14395	SISTEMAZIONE BAGNI PUBBLICI E AREE ADIACENTI PELLESTRINA, PORTOSECCO E SAN PIETRO IN VOLTA		Avanzo vincolato di legge speciale - parte capitale	20.000,00	-	-
TOTALE				20.000,00	-	-

C.I.	OGGETTO	DIREZIONE COMPETENTE	FINAZIAMENTO	2018	2019	2020
14397	EX SCUOLA EDISON - INTERVENTO DI ADEGUAMENTO, MESSA A NORMA E RIMOZIONE AMIANTO DAL TETTO DELL'EDIFICIO		Avanzo di Amministrazione vincolato	500.000,00	-	-
TOTALE				500.000,00	-	-
14399	4.14 RAFFORZAMENTO AZIONE P.A.: RISTRUTTURAZIONE PALESTRA SPES VIA CIMA D'ASTA CARPENEDO CON ADEGUAMENTI E MESSA A NORMA E RIFACIMENTO IMPIANTI		Contributo dello Stato Patto per Venezia	680.000,00	-	-
TOTALE				680.000,00	-	-
14400	4.19 RAFFORZAMENTO AZIONE P.A.: CENTRO SPORTIVO CALCIO FAVARO VENETO: RISANAMENTO IGIENICO SANITARIO SPOGLIATOI CON ADEGUAMENTI E MESSA A NORMA		Contributo dello Stato Patto per Venezia	300.000,00	-	-
TOTALE				300.000,00	-	-
14401	4.20 RAFFORZAMENTO AZIONE P.A.: COMPLESSO SPORTIVO PALESTRA-PISCINA BISSUOLA: RISANAMENTO PARTE SUPERIORE DEL PACCHETTO DI COPERTURA CON RIFACIMENTO DEL MANTO IMPERMEABILIZZANTE		Contributo dello Stato Patto per Venezia	250.000,00	-	-
TOTALE				250.000,00	-	-
14402	4.21 RAFFORZAMENTO AZIONE P.A.: CAMPO CALCIO CEP CAMPALTO: REALIZZAZIONE SERVIZI IGIENICI PER IL PUBBLICO CON ADEGUAMENTI E MESSA A NORMA ED INTERVENTI COMPLEMENTARI		Contributo dello Stato Patto per Venezia	250.000,00	-	-
TOTALE				250.000,00	-	-
14403	4.22 RAFFORZAMENTO AZIONE P.A.: RIFACIMENTO MANTO SUPERFICIALE PISTA DI ATLETICA E PEDANE PRESSO IL CENTRO SPORTIVO DI GAZZERA CON OPERE COMPLEMENTARI		Contributo dello Stato Patto per Venezia	400.000,00	-	-
TOTALE				400.000,00	-	-
14404	4.23 RAFFORZAMENTO AZIONE P.A.: EFFICIENTAMENTO ENERGETICO DI EX PALESTRE SCOLASTICHE A FAVARO VENETO: DE NICOLA, GRAMSCI E MARONE; A MESTRE: PELLICO; A CHIRIGNAGO-ZELARINO: MANIN; A MARGHERA: EDISON E SCARSELLINI		Contributo dello Stato Patto per Venezia	120.000,00	-	-
TOTALE				120.000,00	-	-
14406	PONTE DI RIALTO, RESTAURO PAVIMENTAZIONE SALIZADA PIO X		Avanzo vincolato di legge speciale - parte capitale	50.000,00	-	-
TOTALE				50.000,00	-	-
14407	PONTE DI RIALTO, RESTAURO SCALINATA RIVA DEL TRAGHETTO AL BUSO		Avanzo vincolato di legge speciale - parte capitale	50.000,00	-	-
TOTALE				50.000,00	-	-

C.I.	OGGETTO	DIREZIONE COMPETENTE	FINAZIAMENTO	2018	2019	2020
14408	NUOVO PERCORSO CICLOPEDONALE TESSERA-CÀ NOGHERA		Contributo da altri soggetti	712.000,00	-	-
TOTALE				712.000,00	-	-
14409	NUOVO PERCORSO CICLOPEDONALE TESSERA- CAMPALTO		Contributo da altri soggetti	1.000.000,00	-	-
TOTALE				1.000.000,00	-	-
14410	NUOVA ROTATORIA A TESSERA		Contributo da altri soggetti	1.062.000,00	-	-
TOTALE				1.062.000,00	-	-
14411	SFMR APPALTO D3 TRATTA 1-VENEZIA- MESTRE, QUARTO D'ALTINO- NODO GAZZERA- 2° LOTTO		Contributo Regionale	3.265.000,00	-	-
TOTALE				3.265.000,00	-	-
14412	INTERVENTO DI RIABILITAZIONE STRUTTURALE DEFINITIVA SOTTOPASSI PRESENTI AL LIDO DI VENEZIA IN LUNGOMARE G. MARCONI		Avanzo vincolato di legge speciale - parte capitale	85.000,00	-	-
TOTALE				85.000,00	-	-
14413	RIPRISTINO STRUTTURALE E MESSA IN SICUREZZA RAMPA CAVALCAVIA EX VEMPA		Avanzo di Amministrazione vincolato	130.000,00	-	-
TOTALE				130.000,00	-	-
14414	LAVORI DI RIPRISTINO E COMPLETAMENTO DELL'AREA PRESSO GLI IMPIANTI SPORTIVI DI VIA OLIMPIA, A MESTRE		Contributo Regionale	55.000,00	-	-
TOTALE				55.000,00	-	-
14415	PISTA CICLOPEDONALE TERRAGLIO 3° LOTTO, ITINERARIO N.9 DEL BICIPLAN		Alienazioni Beni Immobiliari	-	-	500.000,00
TOTALE				-	-	500.000,00
14416	ADEGUAMENTO NORMATIVO E CONSOLIDAMENTO NUOVO CAVALCAVIA SUPERIORE DI MARGHERA - II STRALCIO		Alienazioni Beni Immobiliari	-	918.600,00	-
TOTALE				-	918.600,00	-
14417	ADEGUAMENTO NORMATIVO E CONSOLIDAMENTO NUOVO CAVALCAVIA SUPERIORE DI MARGHERA - III STRALCIO		Alienazioni Beni Immobiliari	-	2.414.000,00	-
TOTALE				-	2.414.000,00	-
14418	INTERVENTI DIFFUSI DI MESSA IN SICUREZZA GIUNTI DI DILATAZIONE PRESSO LA TERRAFERMA VENEZIANA		Alienazioni Beni Immobiliari	400.116,69	-	-
TOTALE				400.116,69	-	-

C.I.	OGGETTO	DIREZIONE COMPETENTE	FINAZIAMENTO	2018	2019	2020
14419	4.6 RAFFORZAMENTO AZIONE P.A: INTERVENTI STRAORDINARI SU VERDE E DECORO PUBBLICO DELLA TERRAFERMA - RISTRUTTURAZIONE GRANDI VIALI		Contributo dello Stato Patto per Venezia	800.000,00	-	-
TOTALE				800.000,00	-	-
14420	4.24 RAFFORZAMENTO AZIONE P.A: INTERVENTI STRAORDINARI SU VERDE E DECORO PUBBLICO DELLA TERRAFERMA - NUOVI VIALI		Contributo dello Stato Patto per Venezia	600.000,00	-	-
TOTALE				600.000,00	-	-
14421	4.25 RAFFORZAMENTO AZIONE P.A: INTERVENTI STRAORDINARI SU VERDE E DECORO PUBBLICO DELLA TERRAFERMA - AREE ATTREZZATE E PARCHI PUBBLICI		Contributo dello Stato Patto per Venezia	1.100.000,00	-	-
TOTALE				1.100.000,00	-	-
14423	VE2.2.3.C - COMPLETAMENTO RETE CICLABILE TRA RIVIERA MARCO POLO E VIA POERIO - II STRALCIO (INTERVENTO PON METRO)		PON METRO Stato	150.000,00	-	-
TOTALE				150.000,00	-	-
14434	COMPLETAMENTO PISTA CICLABILE MESTRE-SPINEA LUNGO VIA MIRANESE E POTENZIAMENTO DELL'ESISTENTE		Alienazioni Beni Immobiliari	-	350.000,00	-
TOTALE				-	350.000,00	-
14435	REALIZZAZIONE NUOVO PONTILE GALLEGGIANTE PER L'APPRODO DELLE IMBARCAZIONI GRAN TURISMO PRESSO LA FONDAMENTA SANTA LUCIA A LATO DEL PONTE DELLA COSTITUZIONE - CANNAREGIO		Avanzo vincolato di legge speciale - parte capitale	110.000,00	-	-
TOTALE				110.000,00	-	-
14436	ARSENALE DI VENEZIA. LAVORI DI ADEGUAMENTO IMPIANTISTICO DELLE NAPPE PER IL LORO USO COME LOCALI DI PUBBLICO SPETTACOLO		Avanzo di Amministrazione vincolato	98.000,00	-	-
TOTALE				98.000,00	-	-
14437	LAVORI DI MANUTENZIONE E RISANAMENTO IGIENICO ALLA EX SCUOLA GIOVANNI PASCOLI A CAMPALTO		Alienazioni Beni Immobiliari	185.000,00	-	-
TOTALE				185.000,00	-	-
14439	RIPAVIMENTAZIONE DI CORTE DEL BAGOLARO, CANNAREGIO VENEZIA		Avanzo vincolato di legge speciale - parte capitale	50.000,00	-	-
TOTALE				50.000,00	-	-
14442	LAVORI DI ADEGUAMENTO IMPIANTI ELETTRICI SEDE EX CENTRO CIVICO VIA SERNAGLIA		Alienazioni Beni Immobiliari	50.000,00	-	-
TOTALE				50.000,00	-	-

C.I.	OGGETTO	DIREZIONE COMPETENTE	FINAZIAMENTO	2018	2019	2020
14443	LAVORI EDILI DI ADEGUAMENTO SEDI EX GIL IN VIA SERNAGLIA E EX RONCALLI IN VIALE SAN MARCO		Alienazioni Beni Immobiliari	50.000,00	-	-
TOTALE				50.000,00	-	-
14444	LAVORI DI MANUTENZIONE E ADEGUAMENTO DELLE SEDI COMUNALI DI TERRAFERMA		Alienazioni Beni Immobiliari	700.000,00	-	-
TOTALE				700.000,00	-	-
14445	PIANO RAZIONALIZZAZIONE DELLE SEDI COMUNALI - INTERVENTO URGENTE DI ADEGUAMENTO IMPIANTISTICO EDIFICI EX GIUDICI DI PACE (VIA PALAZZO) ED EX TICOZZI (VIA SPALTI)		Alienazioni Beni Immobiliari	350.000,00	-	-
TOTALE				350.000,00	-	-
14448	INTERVENTI DIFFUSI DI RIPRISTINO FUNZIONALE SU MANUFATTI DI MICROPORTUALITÀ URBANA DEL CENTRO STORICO DI VENEZIA		Avanzo vincolato di legge speciale - parte capitale	300.000,00	-	-
TOTALE				300.000,00	-	-
14449	MANUTENZIONE CAMPO DA CALCIO S.ALVISE		Avanzo vincolato di legge speciale - parte capitale	60.000,00	-	-
TOTALE				60.000,00	-	-
14451	4.15 RAFFORZAMENTO AZIONE P.A.: SFMR APPALTO D3 TRATTA 1 - VENEZIA, MESTRE, QUARTO D'ALTINO - NODO DI GAZZERA		Contributo dello Stato Patto per Venezia	1.846.682,00	-	-
TOTALE				1.846.682,00	-	-
14452	4.26 RAFFORZAMENTO AZIONE P.A.: SFMR APPALTO D3 TRATTA 1 - VENEZIA, MESTRE, QUARTO D'ALTINO - NODO DI GAZZERA- INTERFERENZE ENEL		Contributo dello Stato Patto per Venezia	153.318,00	-	-
TOTALE				153.318,00	-	-
14453	MANUTENZIONE STRAORDINARIA SCOPERTI SCOLASTICI SCUOLE VECELLIO E GIULIO CESARE A MESTRE		Alienazioni Beni Immobiliari	50.000,00	-	-
TOTALE				50.000,00	-	-
14454	MANUTENZIONE STRAORDINARIA VIABILITÀ CA' SABBIONI		Avanzo di Amministrazione vincolato	50.000,00	-	-
TOTALE				50.000,00	-	-
14469	2.8.3 AMBIENTE E TERRITORIO - AREE VERDI, PARCO SAN GIULIANO: REALIZZAZIONE DI STRUTTURE A SERVIZIO DELLE GRANDI MANIFESTAZIONI		Contributo dello Stato Patto per Venezia	1.237.857,08	-	-
TOTALE				1.237.857,08	-	-

C.I.	OGGETTO	DIREZIONE COMPETENTE	FINAZIAMENTO	2018	2019	2020
14470	VE4.2.1.C - SISTEMAZIONE OPERE A VERDE E RECUPERO AREE GIOCO PRESSO I PARCHI PUBBLICI		PON METRO Stato	100.000,00	-	-
			TOTALE	100.000,00	-	-

TOTALE DIREZIONE LAVORI PUBBLICI 114.270.601,70 18.828.450,00 13.400.000,00

SOGGETTO COMPETENTE: FONDAZIONE MUSEI CIVICI DI VENEZIA - MUVE

C.I.	OGGETTO	DIREZIONE COMPETENTE	FINAZIAMENTO	2018	2019	2020
14252	3.2.2 - CULTURA E TURISMO - RIQUALIFICAZIONE FUNZIONALE PALAZZO DUCALE: ADEGUAMENTO IMPIANTI DI CONDIZIONAMENTO E RISCALDAMENTO	DIREZIONE LAVORI PUBBLICI	Contributo dello Stato Patto per Venezia	500.000,00	-	-
			TOTALE	500.000,00	-	-

14253	3.2.3 - CULTURA E TURISMO - RIQUALIFICAZIONE FUNZIONALE PALAZZO DUCALE: MONITORAGGIO E INTERVENTI SUGLI APPARATI DECORATIVI (SOFFITTI E PARETI)	DIREZIONE LAVORI PUBBLICI	Contributo dello Stato Patto per Venezia	500.000,00	-	-
			TOTALE	500.000,00	-	-

TOTALE FONDAZIONE MUSEI CIVICI DI VENEZIA - MUVE 1.000.000,00 - -

SOGGETTO COMPETENTE: INSULA SPA

C.I.	OGGETTO	DIREZIONE COMPETENTE	FINAZIAMENTO	2018	2019	2020
11713	INTERVENTI DI RECUPERO URBANO NEI QUARTIERI ERP DI SACCA FISOLA E GIUDECCA SISTEMAZIONI ESTERNE A SACCA FISOLA - LOTTO 2 - STRALCIO2 (ZONA SUD-EST)	DIREZIONE LAVORI PUBBLICI	LEGGE SPECIALE VENEZIA FUTURI FINANZIAMENTI	-	1.456.500,00	-
			TOTALE	-	1.456.500,00	-

13344	3.2.4 - CULTURA E TURISMO - RIQUALIFICAZIONE FUNZIONALE PALAZZO DUCALE: OPERE EDILI E IMPIANTISTICHE AI FINI DELL'ADEGUAMENTO C.P.I.	DIREZIONE LAVORI PUBBLICI	Contributo dello Stato Patto per Venezia	1.700.000,00	-	-
			TOTALE	1.700.000,00	-	-

13371	RIPRISTINO FUNZIONALE DELLA MICROPORTUALITÀ DEL CENTRO STORICO DI VENEZIA - PONTILI TAXI ACQUEI IMBARCO/SBARCO PERSONE PRESSO LA FONDAMENTA SANTA CHIARA.	DIREZIONE LAVORI PUBBLICI	Avanzo vincolato di legge speciale - parte capitale	150.000,00	-	-
			TOTALE	150.000,00	-	-

13918	GESTIONE TERRITORIALE VENEZIA NORD	DIREZIONE LAVORI PUBBLICI	Avanzo vincolato di legge speciale - parte capitale	1.300.000,00	-	-
			TOTALE	1.300.000,00	-	-

C.I.	OGGETTO	DIREZIONE COMPETENTE	FINAZIAMENTO	2018	2019	2020
13920	GESTIONE TERRITORIALE VENEZIA SUD	DIREZIONE LAVORI PUBBLICI	Avanzo vincolato di legge speciale - parte capitale	1.200.000,00	-	-
TOTALE				1.200.000,00	-	-
13922	GESTIONE TERRITORIALE ISOLE LAGUNARI	DIREZIONE LAVORI PUBBLICI	Avanzo vincolato di legge speciale - parte capitale	200.000,00	-	-
TOTALE				200.000,00	-	-
13924	GESTIONE TERRITORIALE LIDO E PELLESTRINA	DIREZIONE LAVORI PUBBLICI	Avanzo vincolato di legge speciale - parte capitale	300.000,00	-	-
TOTALE				300.000,00	-	-
13946	MANUTENZIONE DIFFUSA RESIDENZA COMUNALE TERRAFERMA	DIREZIONE LAVORI PUBBLICI	Entrate Correnti	700.000,00	-	-
			Proventi per il rilascio del permesso di costruire	200.000,00	-	-
TOTALE				900.000,00	-	-
14046	GESTIONE TERRITORIALE VENEZIA NORD	DIREZIONE LAVORI PUBBLICI	LEGGE SPECIALE VENEZIA FUTURI FINANZIAMENTI	-	1.300.000,00	-
TOTALE				-	1.300.000,00	-
14047	GESTIONE TERRITORIALE VENEZIA SUD	DIREZIONE LAVORI PUBBLICI	LEGGE SPECIALE VENEZIA FUTURI FINANZIAMENTI	-	1.200.000,00	-
TOTALE				-	1.200.000,00	-
14048	GESTIONE TERRITORIALE - MURANO BURANO S.ERASMO	DIREZIONE LAVORI PUBBLICI	LEGGE SPECIALE VENEZIA FUTURI FINANZIAMENTI	-	200.000,00	-
TOTALE				-	200.000,00	-
14049	GESTIONE TERRITORIALE LIDO E PELLESTRINA	DIREZIONE LAVORI PUBBLICI	LEGGE SPECIALE VENEZIA FUTURI FINANZIAMENTI	-	300.000,00	-
TOTALE				-	300.000,00	-
14095	VE4.1.1.B - RECUPERO EDILIZIO ALLOGGI COMUNALI NON ERP TERRAFERMA (INTERVENTO PON METRO)	DIREZIONE LAVORI PUBBLICI	PON METRO Stato	500.000,00	-	-
TOTALE				500.000,00	-	-
14096	VE4.1.1.B - RECUPERO EDILIZIO ALLOGGI COMUNALI ERP TERRAFERMA (INTERVENTO PON METRO)	DIREZIONE LAVORI PUBBLICI	PON METRO Stato	400.000,00	-	-
TOTALE				400.000,00	-	-

C.I.	OGGETTO	DIREZIONE COMPETENTE	FINAZIAMENTO	2018	2019	2020
14097	VE4.1.1.B - RECUPERO EDILIZIO ALLOGGI COMUNALI ERP CENTRO STORICO E ISOLE (INTERVENTO PON METRO)	DIREZIONE LAVORI PUBBLICI	PON METRO Stato	400.000,00	-	-
TOTALE				400.000,00	-	-
14098	VE4.1.1.B - RECUPERO EDILIZIO ALLOGGI COMUNALI NON ERP CENTRO STORICO E ISOLE (INTERVENTO PON METRO)	DIREZIONE LAVORI PUBBLICI	PON METRO Stato	400.000,00	-	-
TOTALE				400.000,00	-	-
14191	VE4.1.1.B - RECUPERO EDILIZIO ALLOGGI COMUNALI ERP AREA VENEZIA INSULARE (INTERVENTO PON METRO)	DIREZIONE LAVORI PUBBLICI	PON METRO Stato	-	300.000,00	-
TOTALE				-	300.000,00	-
14192	VE4.1.1.B - RECUPERO EDILIZIO ALLOGGI COMUNALI ERP AREA VENEZIA TERRAFERMA (INTERVENTO PON METRO)	DIREZIONE LAVORI PUBBLICI	PON METRO Stato	-	300.000,00	-
TOTALE				-	300.000,00	-
14193	VE4.1.1.B - RECUPERO EDILIZIO ALLOGGI COMUNALI NON ERP AREA VENEZIA INSULARE (INTERVENTO PON METRO)	DIREZIONE LAVORI PUBBLICI	PON METRO Stato	-	300.000,00	-
TOTALE				-	300.000,00	-
14194	VE4.1.1.B - RECUPERO EDILIZIO ALLOGGI COMUNALI NON ERP AREA VENEZIA TERRAFERMA (INTERVENTO PON METRO)	DIREZIONE LAVORI PUBBLICI	PON METRO Stato	-	400.000,00	-
TOTALE				-	400.000,00	-
14221	PROGRAMMA DI RECUPERO E RAZIONALIZZAZIONE DEGLI IMMOBILI DI EDILIZIA RESIDENZIALE - INTERVENTO 8 - LINEA "B" POS.88 BANDO REGIONALE PER LA MANUTENZIONE STRAORDINARIA DI N.9 ALLOGGI VUOTI IN VIA OROBONI 1-9-11-13-15 A MARGHERA	DIREZIONE LAVORI PUBBLICI	Contributo Regionale	420.685,65	-	-
TOTALE				420.685,65	-	-
14226	2.1.1 - AMBIENTE E TERRITORIO - SCAVO RII E GESTIONI TERRITORIALI: SCAVO RII IN UMIDO E RIPRISTINO FONDAMENTA - LOTTO 1	DIREZIONE LAVORI PUBBLICI	Contributo dello Stato Patto per Venezia	3.500.000,00	-	-
TOTALE				3.500.000,00	-	-
14232	2.5.2 - AMBIENTE E TERRITORIO - TEATRI: TEATRO MALIBRAN - REALIZZAZIONE IMPIANTO DI CONDIZIONAMENTO E MANUTENZIONE STRAORDINARIA	DIREZIONE LAVORI PUBBLICI	Contributo dello Stato Patto per Venezia	1.200.000,00	-	-
TOTALE				1.200.000,00	-	-
14233	2.5.3 - AMBIENTE E TERRITORIO - TEATRI: TEATRO GOLDONI - INTERVENTI STRAORDINARI PER OTTENIMENTO C.P.I.	DIREZIONE LAVORI PUBBLICI	Contributo dello Stato Patto per Venezia	1.200.000,00	-	-
TOTALE				1.200.000,00	-	-

C.I.	OGGETTO	DIREZIONE COMPETENTE	FINAZIAMENTO	2018	2019	2020
14235	2.7.3 - AMBIENTE E TERRITORIO - FOGNATURE: FOGNATURE PELLESTRINA, SOSTITUZIONE ELEMENTI IMPIANTISTICI E REALIZZAZIONE MAGAZZINO PER RICAMBI DI EMERGENZA	DIREZIONE LAVORI PUBBLICI	Contributo dello Stato Patto per Venezia	1.040.820,00	-	-
TOTALE				1.040.820,00	-	-
14243	2.3.1 - AMBIENTE E TERRITORIO - RIPRISTINI STRAORDINARI EDIFICI SCOLASTICI VENEZIA: SCUOLA PRIMARIA MANZONI - INTERVENTI PER CONSEGUIMENTO IDONEITÀ STATICA E ADEGUAMENTO IGIENICO FUNZIONALE	DIREZIONE LAVORI PUBBLICI	Contributo dello Stato Patto per Venezia	750.000,00	-	-
TOTALE				750.000,00	-	-
14249	3.1.1 - CULTURA E TURISMO - FORTE MARGHERA: RECUPERO FORTE MARGHERA - 1° STRALCIO	DIREZIONE LAVORI PUBBLICI	Contributo dello Stato Patto per Venezia	7.000.000,00	-	-
TOTALE				7.000.000,00	-	-
14250	3.1.2 - CULTURA E TURISMO - FORTE MARGHERA: RECUPERO FORTE MARGHERA - 2° STRALCIO	DIREZIONE LAVORI PUBBLICI	Contributo dello Stato Patto per Venezia	5.000.000,00	-	-
TOTALE				5.000.000,00	-	-
14255	3.2.5 - CULTURA E TURISMO- MUSEO CORRER: REALIZZAZIONE OPERE DI PREVENZIONE INCENDIO	DIREZIONE LAVORI PUBBLICI	Contributo dello Stato Patto per Venezia	1.369.175,00	-	-
TOTALE				1.369.175,00	-	-
14256	4.1 - RAFFORZAMENTO AZIONE P.A.: DEMOLIZIONE VASCHE MARGHERA	DIREZIONE LAVORI PUBBLICI	Contributo dello Stato Patto per Venezia	150.000,00	-	-
TOTALE				150.000,00	-	-
14259	4.5 - RAFFORZAMENTO AZIONE P.A.: RIPRISTINO FUNZIONALE CENTRO CULTURALE CANDIANI	DIREZIONE LAVORI PUBBLICI	Contributo dello Stato Patto per Venezia	750.000,00	-	-
TOTALE				750.000,00	-	-
14261	4.7 - RAFFORZAMENTO AZIONE P.A.: RIQUALIFICAZIONE MERCATO FISSO DI MESTRE	DIREZIONE LAVORI PUBBLICI	Contributo dello Stato Patto per Venezia	2.000.000,00	-	-
TOTALE				2.000.000,00	-	-
14281	GESTIONE TERRITORIALE VENEZIA NORD	DIREZIONE LAVORI PUBBLICI	LEGGE SPECIALE VENEZIA FUTURI FINANZIAMENTI	-	-	1.300.000,00
TOTALE				-	-	1.300.000,00
14282	GESTIONE TERRITORIALE VENEZIA SUD	DIREZIONE LAVORI PUBBLICI	LEGGE SPECIALE VENEZIA FUTURI FINANZIAMENTI	-	-	1.200.000,00
TOTALE				-	-	1.200.000,00

C.I.	OGGETTO	DIREZIONE COMPETENTE	FINAZIAMENTO	2018	2019	2020
14283	GESTIONE TERRITORIALE MURANO, BURANO E S.ERASMO	DIREZIONE LAVORI PUBBLICI	LEGGE SPECIALE VENEZIA FUTURI FINANZIAMENTI	-	-	200.000,00
TOTALE				-	-	200.000,00
14284	GESTIONE TERRITORIALE LIDO E PELLESTRINA	DIREZIONE LAVORI PUBBLICI	LEGGE SPECIALE VENEZIA FUTURI FINANZIAMENTI	-	-	300.000,00
TOTALE				-	-	300.000,00
14285	MANUTENZIONE ORDINARIA DIFFUSA EDILIZIA RESIDENZIALE CENTRO STORICO E ISOLE	DIREZIONE LAVORI PUBBLICI	Avanzo di amministrazione vincolato L. 228/2012 (LSV 40,375 milioni)	800.000,00	-	-
TOTALE				800.000,00	-	-
14286	MANUTENZIONE ORDINARIA DIFFUSA EDILIZIA RESIDENZIALE CENTRO STORICO E ISOLE	DIREZIONE LAVORI PUBBLICI	LEGGE SPECIALE VENEZIA FUTURI FINANZIAMENTI	-	900.000,00	-
TOTALE				-	900.000,00	-
14287	MANUTENZIONE ORDINARIA DIFFUSA EDILIZIA RESIDENZIALE CENTRO STORICO E ISOLE	DIREZIONE LAVORI PUBBLICI	LEGGE SPECIALE VENEZIA FUTURI FINANZIAMENTI	-	-	900.000,00
TOTALE				-	-	900.000,00
14288	VE4.1.1.B - RECUPERO EDILIZIO ALLOGGI COMUNALI NON ERP AREA VENEZIA TERRAFERMA (INTERVENTO PON METRO)	DIREZIONE LAVORI PUBBLICI	PON METRO Stato	-	-	478.928,63
TOTALE				-	-	478.928,63
14289	VE4.1.1.B - RECUPERO EDILIZIO ALLOGGI COMUNALI ERP AREA VENEZIA TERRAFERMA (INTERVENTO PON METRO)	DIREZIONE LAVORI PUBBLICI	PON METRO Stato	-	-	300.000,00
TOTALE				-	-	300.000,00
14290	VE4.1.1.B - RECUPERO EDILIZIO ALLOGGI COMUNALI NON ERP AREA VENEZIA C.S E INSULARE (INTERVENTO PON METRO)	DIREZIONE LAVORI PUBBLICI	PON METRO Stato	-	-	300.000,00
TOTALE				-	-	300.000,00
14291	VE4.1.1.B - RECUPERO EDILIZIO ALLOGGI COMUNALI ERP AREA VENEZIA C.S. E INSULARE (INTERVENTO PON METRO)	DIREZIONE LAVORI PUBBLICI	PON METRO Stato	-	-	300.000,00
TOTALE				-	-	300.000,00
14311	2.7.1 AMBIENTE E TERRITORIO- FOGNATURE: INTERVENTI DI RIPRISTINO FUNZIONALE RETE ACQUE METEORICHE DI VENEZIA CENTRO STORICO, LIDO, PELLESTRINA E ISOLE ANNO 2017	DIREZIONE LAVORI PUBBLICI	Contributo dello Stato Patto per Venezia	1.400.000,00	-	-
TOTALE				1.400.000,00	-	-

C.I.	OGGETTO	DIREZIONE COMPETENTE	FINAZIAMENTO	2018	2019	2020
14312	2.7.2 AMBIENTE E TERRITORIO- FOGNATURE: INTERVENTI DI RIPRISTINO FUNZIONALE RETE ACQUE METEORICHE DI VENEZIA CENTRO STORICO, LIDO, PELLESTRINA E ISOLE ANNO 2018	DIREZIONE LAVORI PUBBLICI	Contributo dello Stato Patto per Venezia	1.400.000,00	-	-
TOTALE				1.400.000,00	-	-
14318	2.2.8. AMBIENTE E TERRITORIO - PONTI E PONTILI: MESSA IN SICUREZZA, SOSTITUZIONE E REALIZZAZIONE DI NUOVI APPRODI ACQUEI, PONTILI, BRICOLE E PALANCOLE PRESSO VENEZIA, PELLESTRINA, LIDO, MURANO, BURANO, SANT'ERASMO, TORCELLO, VIGNOLE E TRONCHETTO (LOTTO 1)	DIREZIONE LAVORI PUBBLICI	Contributo dello Stato Patto per Venezia	1.700.000,00	-	-
TOTALE				1.700.000,00	-	-
14319	2.2.9 AMBIENTE E TERRITORIO - PONTI E PONTILI: MESSA IN SICUREZZA, SOSTITUZIONE E REALIZZAZIONE DI NUOVI APPRODI ACQUEI, PONTILI, BRICOLE E PALANCOLE PRESSO VENEZIA, PELLESTRINA, LIDO, MURANO, BURANO, SANT'ERASMO, TORCELLO, VIGNOLE E TRONCHETTO (LOTTO 2)	DIREZIONE LAVORI PUBBLICI	Contributo dello Stato Patto per Venezia	1.509.180,00	-	-
TOTALE				1.509.180,00	-	-
14323	INTERVENTI DI COMPLETAMENTO DELLE CONNESSIONI CICLABILI E INTERMODALI DEI PARCHEGGI SCAMBIATORI DEL QUADRANTE DI ZELARINO LOTTO 1	DIREZIONE LAVORI PUBBLICI	Avanzo di Amministrazione vincolato	1.392.000,00	-	-
TOTALE				1.392.000,00	-	-
14347	VE2.2.4.A - MODULI DI "STALLO INTELLIGENTE" NEI PUNTI DI INTERSCAMBIO (INTERVENTO PON METRO)	DIREZIONE LAVORI PUBBLICI	PON METRO Stato	705.000,00	-	-
TOTALE				705.000,00	-	-
14366	1.4 INFRASTRUTTURE - OPERE PROPEDEUTICHE ALLO SCAVO CANALI AREA SAN GIULIANO E COLLEGAMENTI PORTUALI	DIREZIONE LAVORI PUBBLICI	Contributo dello Stato Patto per Venezia	850.000,00	-	-
TOTALE				850.000,00	-	-
14373	PROGRAMMA DI RECUPERO E RAZIONALIZZAZIONE DEGLI IMMOBILI DI EDILIZIA RESIDENZIALE (POS. 81) PER N.2 ALLOGGI VIA BECCARIA N. 86-102	DIREZIONE LAVORI PUBBLICI	Contributo Regionale	81.321,90	-	-
TOTALE				81.321,90	-	-
14396	RIQUALIFICAZIONE EDILIZIA EDIFICIO A TORRE SITO IN MARGHERA - TORRE D3	DIREZIONE LAVORI PUBBLICI	Alienazioni Beni Immobiliari	585.148,58	-	-
			Avanzo di Amministrazione vincolato	14.851,42	-	-
TOTALE				600.000,00	-	-

C.I.	OGGETTO	DIREZIONE COMPETENTE	FINAZIAMENTO	2018	2019	2020
14405	3.3.8 CULTURA E TURISMO. CARTELLONISTICA E TOTEM INFORMATIVI: RIORDINO E ADEGUAMENTO DELLA SEGNALETICA DELLA CITTÀ STORICA E DEGLI HUB DI ACCESSO METROPOLITANO - ESECUZIONE INTERVENTO	DIREZIONE SVILUPPO, PROMOZIONE DELLA CITTÀ E TUTELA DELLE TRADIZIONI	Contributo dello Stato Patto per Venezia	950.000,00	-	-
TOTALE				950.000,00	-	-
14422	ADEGUAMENTO LOCALI AL TRONCHETTO PER SEDE UFFICI VIGILI URBANI	DIREZIONE LAVORI PUBBLICI	Avanzo vincolato di legge speciale - parte capitale	1.000.000,00	-	-
TOTALE				1.000.000,00	-	-
14424	RECUPERO DI ALLOGGI SFITTI ERP ISOLE PER LA SUCCESSIVA ASSEGNAZIONE A NUOVI INQUILINI	DIREZIONE LAVORI PUBBLICI	Alienazioni Beni Immobiliari	-	500.000,00	-
TOTALE				-	500.000,00	-
14425	RECUPERO DI ALLOGGI SFITTI ERP VENEZIA C.S. PER LA SUCCESSIVA ASSEGNAZIONE A NUOVI INQUILINI	DIREZIONE LAVORI PUBBLICI	Avanzo vincolato di legge speciale - parte capitale	800.000,00	-	-
TOTALE				800.000,00	-	-
14426	RECUPERO DI ALLOGGI SFITTI NON ERP BURANO - S.ERASMO PER LA SUCCESSIVA ASSEGNAZIONE A NUOVI INQUILINI	DIREZIONE LAVORI PUBBLICI	Alienazioni Beni Immobiliari	-	900.000,00	-
TOTALE				-	900.000,00	-
14427	RECUPERO DI ALLOGGI SFITTI NON ERP SESTIERE CANNAREGIO - S. MARCO - CASTELLO PER LA SUCCESSIVA ASSEGNAZIONE A NUOVI INQUILINI	DIREZIONE LAVORI PUBBLICI	Avanzo vincolato di legge speciale - parte capitale	1.200.000,00	-	-
TOTALE				1.200.000,00	-	-
14429	RECUPERO DI ALLOGGI SFITTI NON ERP - SESTIERE DORSODURO-SANTA CROCE PER LA SUCCESSIVA ASSEGNAZIONE A NUOVI INQUILINI	DIREZIONE LAVORI PUBBLICI	Alienazioni Beni Immobiliari	-	400.000,00	-
TOTALE				-	400.000,00	-
14430	RECUPERO DI ALLOGGI SFITTI NON ERP - GIUDECCA - SACCAFISOLA -PER LA SUCCESSIVA ASSEGNAZIONE A NUOVI INQUILINI	DIREZIONE LAVORI PUBBLICI	Alienazioni Beni Immobiliari	-	1.300.000,00	-
TOTALE				-	1.300.000,00	-
14431	RECUPERO DI ALLOGGI SFITTI NON ERP LIDO-PELLESTRINA PER LA SUCCESSIVA ASSEGNAZIONE A NUOVI INQUILINI	DIREZIONE LAVORI PUBBLICI	Alienazioni Beni Immobiliari	-	650.000,00	-
TOTALE				-	650.000,00	-
14432	RECUPERO DI ALLOGGI SFITTI NON ERP MURANO PER LA SUCCESSIVA ASSEGNAZIONE A NUOVI INQUILINI	DIREZIONE LAVORI PUBBLICI	Alienazioni Beni Immobiliari	-	1.500.000,00	-
TOTALE				-	1.500.000,00	-

C.I.	OGGETTO	DIREZIONE COMPETENTE	FINAZIAMENTO	2018	2019	2020
14433	RESTAURO PALAZZO SORANZO EX SCUOLA FOSCOLO MURANO VENEZIA	DIREZIONE LAVORI PUBBLICI	Alienazioni Beni Immobiliari	-	2.700.000,00	-
TOTALE				-	2.700.000,00	-
14439	RIPAVIMENTAZIONE DI CORTE DEL BAGOLARO, CANNAREGIO VENEZIA	DIREZIONE LAVORI PUBBLICI	Avanzo vincolato di legge speciale - parte capitale	50.000,00	-	-
TOTALE				50.000,00	-	-
14440	RISTRUTTURAZIONE PONTILE DI ACCESSO ALLA MOTONAVE ACTV (N. 044) PRESSO LO STADIO PENZO E SOSTITUZIONE BRICCOLE DEL PONTONE GALLEGGIANTE.	DIREZIONE LAVORI PUBBLICI	Avanzo vincolato di legge speciale - parte capitale	130.000,00	-	-
TOTALE				130.000,00	-	-
14441	RIPRISTINO STRUTTURA DI ORMEGGIO ALBERONI	DIREZIONE LAVORI PUBBLICI	Avanzo vincolato di legge speciale - parte capitale	300.000,00	-	-
TOTALE				300.000,00	-	-
14446	RISTRUTTURAZIONE DELLE DARSENE DI QUINTAVALLE E DELLA CELESTIA	DIREZIONE LAVORI PUBBLICI	Avanzo vincolato di legge speciale - parte capitale	160.000,00	-	-
TOTALE				160.000,00	-	-
14450	COPERTURA PISTA DI PATTINAGGIO AL PARCO ALBANESE	DIREZIONE LAVORI PUBBLICI	Alienazioni Beni Immobiliari	900.000,00	-	-
TOTALE				900.000,00	-	-
TOTALE INSULA SPA				47.708.182,55	14.606.500,00	5.278.928,63

SOGGETTO COMPETENTE: ISTITUZIONE 'BOSCO E GRANDI PARCHI'

C.I.	OGGETTO	DIREZIONE COMPETENTE	FINAZIAMENTO	2018	2019	2020
14030	MANUTENZIONE PROGRAMMATA DEL VERDE DI PERTINENZA DELL'ISTITUZIONE BOSCO E GRANDI PARCHI	DIREZIONE LAVORI PUBBLICI	Entrate Correnti	-	300.000,00	-
TOTALE				-	300.000,00	-
14293	MANUTENZIONE PROGRAMMATA DEL VERDE DI PERTINENZA DELL'ISTITUZIONE BOSCO E GRANDI PARCHI	DIREZIONE LAVORI PUBBLICI	Entrate Correnti	-	-	300.000,00
TOTALE				-	-	300.000,00
14374	MESSA IN SICUREZZA PATRIMONIO ARBOREO BOSCO DI MESTRE	DIREZIONE LAVORI PUBBLICI	Alienazioni Beni Immobiliari	100.000,00	-	-
TOTALE				100.000,00	-	-
TOTALE ISTITUZIONE 'BOSCO E GRANDI PARCHI'				100.000,00	300.000,00	300.000,00

SOGGETTO COMPETENTE: VENETO STRADE SpA

C.I.	OGGETTO	DIREZIONE COMPETENTE	FINAZIAMENTO	2018	2019	2020
14369	MESSA IN SICUREZZA DI VIA PADANA CON LA REALIZZAZIONE DI PISTA CICLABILE E FERMATA BUS - 2° LOTTO	DIREZIONE LAVORI PUBBLICI	Apporto di Capitali di Altri Soggetti	300.000,00	-	-
TOTALE				300.000,00	-	-
14370	MESSA IN SICUREZZA DI VIA PADANA CON LA REALIZZAZIONE DI PISTA CICLABILE E FERMATA BUS - 3° LOTTO	DIREZIONE LAVORI PUBBLICI	Apporto di Capitali di Altri Soggetti	-	300.000,00	-
TOTALE				-	300.000,00	-
14371	MESSA IN SICUREZZA DI VIA PADANA CON LA REALIZZAZIONE DI PISTA CICLABILE E FERMATE BUS - 4° LOTTO	DIREZIONE LAVORI PUBBLICI	Apporto di Capitali di Altri Soggetti	-	-	300.000,00
TOTALE				-	-	300.000,00
TOTALE VENETO STRADE SpA				300.000,00	300.000,00	300.000,00

SOGGETTO COMPETENTE: VERITAS SPA

C.I.	OGGETTO	DIREZIONE COMPETENTE	FINAZIAMENTO	2018	2019	2020
12501	LIDO DI VENEZIA: REALIZZAZIONE DELLA FOGNATURA DI TIPO SEPARATO NELLA VIA S. ROSA	DIREZIONE LAVORI PUBBLICI	Avanzo vincolato di legge speciale - parte capitale	670.000,00	-	-
TOTALE				670.000,00	-	-
14017	RIPRISTINO FUNZIONALE CIMITERI TERRAFERMA	DIREZIONE LAVORI PUBBLICI	Alienazioni Beni Immobiliari	-	1.000.000,00	-
TOTALE				-	1.000.000,00	-
14024	RIPRISTINO FUNZIONALE CIMITERI CENTRO STORICO E ISOLE	DIREZIONE LAVORI PUBBLICI	LEGGE SPECIALE VENEZIA FUTURI FINANZIAMENTI	-	1.000.000,00	-
TOTALE				-	1.000.000,00	-
14114	REALIZZAZIONE NUOVO IMPIANTO DI CREMAZIONE A MARGHERA	DIREZIONE LAVORI PUBBLICI	Apporto di Capitali di Altri Soggetti	5.700.000,00	-	-
TOTALE				5.700.000,00	-	-
14239	2.12.1 - AMBIENTE E TERRITORIO - PROGETTO INTEGRATO FUSINA: COLLEGAMENTO IMPIANTI DEPURAZIONE LIDO E FUSINA - 2° STRALCIO	DIREZIONE LAVORI PUBBLICI	Contributo dello Stato Patto per Venezia	2.500.000,00	-	-
TOTALE				2.500.000,00	-	-
14240	2.12.2 - AMBIENTE E TERRITORIO - PROGETTO INTEGRATO FUSINA: SISTEMA DI GRIGLIATURA USCITA IMPIANTO BIOLOGICO - INGRESSO PIF	DIREZIONE LAVORI PUBBLICI	Contributo dello Stato Patto per Venezia	500.000,00	-	-
TOTALE				500.000,00	-	-
14267	RIPRISTINO FUNZIONALE CIMITERI TERRAFERMA	DIREZIONE LAVORI PUBBLICI	Proventi per il rilascio del permesso di costruire	-	-	1.000.000,00
TOTALE				-	-	1.000.000,00
14276	RIPRISTINO FUNZIONALE CIMITERI CENTRO STORICO E ISOLE	DIREZIONE LAVORI PUBBLICI	LEGGE SPECIALE VENEZIA FUTURI FINANZIAMENTI	-	-	1.000.000,00
TOTALE				-	-	1.000.000,00
14302	REALIZZAZIONE RETE ANTINCENDIO A VENEZIA	DIREZIONE LAVORI PUBBLICI	Avanzo vincolato di legge speciale - parte capitale	2.200.000,00	-	-
TOTALE				2.200.000,00	-	-
14314	2.12.3 AMBIENTE E TERRITORIO- PROGETTO INTEGRATO FUSINA: COMPLETAMENTO IMPIANTO IDROVORO E VASCA DI ACCUMULO DI VIA TORINO	DIREZIONE LAVORI PUBBLICI	Contributo dello Stato Patto per Venezia	8.000.000,00	-	-
TOTALE				8.000.000,00	-	-

14353	RIPRISTINO FUNZIONALE OSSARI LATO LAGUNA, CONSOLIDAMENTO STATICO FONDAZIONI E RESTAURO PORTALE D'ACQUA, RECINTO VII DEL CIMITERO DI SAN MICHELE IN ISOLA	DIREZIONE LAVORI PUBBLICI	Avanzo vincolato di legge speciale - parte capitale	1.350.000,00	-	-
TOTALE				1.350.000,00	-	-
14354	RIPRISTINO FUNZIONALE MEDIANTE RESTAURO DELL'ALA SUD DELLA CHIESA STORICA DEL CIMITERO DI MESTRE E RESTAURO DELL'ENTRATA VECCHIA DEL CIMITERO DI FAVARO	DIREZIONE LAVORI PUBBLICI	Proventi per il rilascio del permesso di costruire	239.000,00	-	-
TOTALE				239.000,00	-	-
14355	RISTRUTTURAZIONE DELLA CHIESA, DEL CAMPANILE, DEI MANUFATTI RECINTALI LIMITROFI DEL CIMITERO DI MARGHERA	DIREZIONE LAVORI PUBBLICI	Proventi per il rilascio del permesso di costruire	199.000,00	-	-
TOTALE				199.000,00	-	-
14356	CIMITERO DI CHIRIGNAGO, REPARTO IV: RIPRISTINO FUNZIONALE DELLE CAPPELLE DI FAMIGLIA E DEI LOCULI PERIMETRALI DEI CAMPI INUMATORI	DIREZIONE LAVORI PUBBLICI	Proventi per il rilascio del permesso di costruire	562.000,00	-	-
TOTALE				562.000,00	-	-
14367	POTENZIAMENTO IMPIANTO IDROVORO VIA BISSUOLA A MESTRE 1° LOTTO	DIREZIONE LAVORI PUBBLICI	Alienazioni Beni Immobiliari	-	-	7.000.000,00
TOTALE				-	-	7.000.000,00
14380	AMPLIAMENTO CIMITERO FAVARO VENETO E SISTEMAZIONE AREA PARCHEGGIO	DIREZIONE LAVORI PUBBLICI	Alienazioni Beni Immobiliari	-	-	1.500.000,00
TOTALE				-	-	1.500.000,00
14386	REALIZZAZIONE RETE ANTINCENDIO A VENEZIA - IV LOTTO III STRALCIO	DIREZIONE LAVORI PUBBLICI	Avanzo vincolato di legge speciale - parte capitale	1.500.000,00	-	-
TOTALE				1.500.000,00	-	-
14394	2.12.4 AMBIENTE E TERRITORIO - MANUTENZIONE STRAORDINARIA E MONITORAGGIO FOGNATURE BIANCHE TERRAFERMA	DIREZIONE LAVORI PUBBLICI	Contributo dello Stato Patto per Venezia	400.000,00	-	-
TOTALE				400.000,00	-	-
TOTALE VERITAS SPA				23.820.000,00	2.000.000,00	10.500.000,00
TOTALE COMPLESSIVO				198.648.784,24	36.034.950,00	29.778.928,63

Direzioni competenti per investimenti diversi

INTERVENTI ISCRITTI NELLA PARTE CAPITALE

Art. E	Cap. E	Fonte	codice	Descrizione	Cap. S	Art. S	2018 Stanziamiento	2019 Stanziamiento	2020 Stanziamiento	DIREZIONE
440102	45	Alienazioni Beni Immobiliari	NO18015	contratto ict con venis s.p.a. -interventi di manutenzione sviluppo della rete in fibra ottica, wifi e voip telefonia, rete e rilevazione presso sedi/aree/uffici - RETE E TELEFONIA	10022	109	100.000,00		100.000,00	12 Progetti Strategici e Politiche Internazionali e di Sviluppo
440102	45	Alienazioni Beni Immobiliari	NO18016	contratto ict con venis s.p.a. - acquisto nuove postazioni di lavoro e attrezzature correlate e aggiornamento sistemi operativi - data center - acquisto server, storage centralizzato e relative licenze (HARDWARE PER I SISTEMI CENTRALI E PERIFERICI)	10022	107	135.000,00		500.000,00	12 Progetti Strategici e Politiche Internazionali e di Sviluppo
440102	45	Alienazioni Beni Immobiliari	NO18017	contratto ict con venis s.p.a. - rinnovamento del sistema informativo comunale - sostituzione software obsoleti - SVILUPPO DI SOFTWARE APPLICATIVO	10022	302	535.000,00		500.000,00	12 Progetti Strategici e Politiche Internazionali e di Sviluppo
440102	45	Alienazioni Beni Immobiliari	NO18035	Acquisto attrezzature multimediali per Servizio Comunicazione Istituzionale	2322	105	2.000,00	3.000,00	5.000,00	12 Progetti Strategici e Politiche Internazionali e di Sviluppo
440102	45	Alienazioni Beni Immobiliari	NO18036	Acquisto scaffalature compatte archivio di Mestre	2522	105	30.000,00	30.000,00	30.000,00	10 Servizi al Cittadino e Imprese
440102	45	Alienazioni Beni Immobiliari	NO18037	Acquisto e posa in opera di struttura completa di argano presso l'Archivio storico della Celestia	2522	105	10.000,00	-	-	10 Servizi al Cittadino e Imprese
440102	45	Alienazioni Beni Immobiliari	NO18038	Acquisto attrezzature per impianto fisso di videoproiezione sala consiliare Marghera	51522	105	3.000,00	-	-	1 Servizi Istituzionali
440102	45	Alienazioni Beni Immobiliari	NO18039	Acquisto schermo motorizzato per videoproiezione Municipio di Mestre	51522	105	700,00	-	-	1 Servizi Istituzionali
440102	45	Alienazioni Beni Immobiliari	NO18040	Acquisto 2 automezzi necessari al trasporto dei volontari	32022	101	0,00	25.000,00	30.000,00	2 Polizia Locale
440102	45	Alienazioni Beni Immobiliari	NO18041	Ampliamento sistema videosorveglianza	12522	105	80.000,00	80.000,00	80.000,00	2 Polizia Locale
440102	45	Alienazioni Beni Immobiliari	NO18042	Acquisto di strutture campali necessarie alle attività di assistenza e soccorso alla cittadinanza in uso al servizio Protezione Civile	32022	105	15.000,00	-	15.000,00	2 Polizia Locale
440102	45	Alienazioni Beni Immobiliari	NO18043	Acquisto arredi sedi comunali	3322	103	60.000,00	60.000,00	60.000,00	13 Servizi Amministrativi e Affari Generali
440102	45	Alienazioni Beni Immobiliari	NO18044	Fornitura e installazione motori e gruppi poppiers motoscafi comunali Servizio cerimoniale	3322	101	64.700,00	-	-	13 Servizi Amministrativi e Affari Generali
440102	45	Alienazioni Beni Immobiliari	NO18046	Acquisto arredi e complementi d'arredo per i servizi innovativi e asili nido	35022	103	30.000,00	-	-	8 Sviluppo Organizzativo e Strumentale
440102	45	Alienazioni Beni Immobiliari	NO18048	Acquisto arredi e complementi di arredo per le scuole statali	15522	103	80.000,00	-	-	8 Sviluppo Organizzativo e Strumentale

Art. E	Cap. E	Fonte	codice	Descrizione	Cap. S	Art. S	2018 Stanziamento	2019 Stanziamento	2020 Stanziamento	DIREZIONE
440102	45	Alienazioni Beni Immobiliari	NO18050	Acquisto rampa di carico per Servizio Economato	3622	105	5.000,00	-	-	8 Sviluppo Organizzativo e Strumentale
440102	45	Alienazioni Beni Immobiliari	NO18051	acquisto lettore documenti falsi per Servizio Anagrafe	7522	105	2.600,00	-	-	10 Servizi al Cittadino e Imprese
440102	45	Alienazioni Beni Immobiliari	NO18052	acquisto elettroarchivi per registri stato civile Mestre	7522	103	15.000,00	15.000,00	15.000,00	10 Servizi al Cittadino e Imprese
440102	45	Alienazioni Beni Immobiliari	NO18053	acquisto gondole da parada	25522	101	60.000,00	30.000,00	30.000,00	10 Servizi al Cittadino e Imprese
440102	45	Alienazioni Beni Immobiliari	NO18054	Acquisto fonometri per rilevamento inquinamento acustico	34222	105	13.000,00	-	-	10 Servizi al Cittadino e Imprese
440102	45	Alienazioni Beni Immobiliari	NO18055	Acquisto carrelli per movimentazione imbarcazioni da regata	24522	105	18.000,00			6 Sviluppo, Promozione della Città e Tutela delle Tradizioni
440102	45	Alienazioni Beni Immobiliari	NO18056	Acquisto trattorini tagliaerba e macchinari vari per la manutenzione del verde degli scoperti sportivi	23022	105	17.000,00	15.000,00	8.000,00	6 Sviluppo, Promozione della Città e Tutela delle Tradizioni
440102	45	Alienazioni Beni Immobiliari	NO18057	Acquisto arredi per spogliatoi	23022	105	8.000,00	6.000,00	11.000,00	6 Sviluppo, Promozione della Città e Tutela delle Tradizioni
440102	45	Alienazioni Beni Immobiliari	NO18058	Acquisto attrezzatura sportiva varia	23022	105	7.000,00	8.000,00	9.000,00	6 Sviluppo, Promozione della Città e Tutela delle Tradizioni
440102	45	Alienazioni Beni Immobiliari	NO18059	Acquisto segnapunti elettronici	23022	105	2.000,00	5.000,00	5.000,00	6 Sviluppo, Promozione della Città e Tutela delle Tradizioni
440102	45	Alienazioni Beni Immobiliari	NO18060	Acquisto dotazioni per palestre scolastiche	23022	105	1.000,00	1.000,00	2.000,00	6 Sviluppo, Promozione della Città e Tutela delle Tradizioni
440102	45	Alienazioni Beni Immobiliari	NO18061	Acquisto videoproiettore per Centro Candiani	21722	105	2.000,00	-	-	6 Sviluppo, Promozione della Città e Tutela delle Tradizioni
440102	45	Alienazioni Beni Immobiliari	NO18062	Impianto illuminazione nuova sala espositiva Candiani	21722	103	13.000,00	-	-	6 Sviluppo, Promozione della Città e Tutela delle Tradizioni
440102	45	Alienazioni Beni Immobiliari	NO18063	Sostituzione strumentazione audio/luci auditorium Centro Candiani	21722	105	0,00	15.000,00	-	6 Sviluppo, Promozione della Città e Tutela delle Tradizioni
440102	45	Alienazioni Beni Immobiliari	NO18064	CIRCUITO CINEMA/CANDIANI Sostituzione impianto illuminazione sala proiezioni Casa del Cinema e sala Costantini	21722	103	0,00	-	15.000,00	6 Sviluppo, Promozione della Città e Tutela delle Tradizioni
440102	45	Alienazioni Beni Immobiliari	NO18068	Acquisto arredi per Rete Biblioteche Venezia	21022	103	0,00	60.000,00	60.000,00	6 Sviluppo, Promozione della Città e Tutela delle Tradizioni
440102	45	Alienazioni Beni Immobiliari	NO18070	Acquisto di attrezzature necessarie alle attività di soccorso del servizio Protezione Civile	32022	105	7.500,00	-	20.000,00	2 Polizia Locale
440102	45	Alienazioni Beni Immobiliari	NO18071	Acquisto imbarcazione in uso al servizio Protezione Civile	32022	101	0,00	10.000,00	-	2 Polizia Locale

Art. E	Cap. E	Fonte	codice	Descrizione	Cap. S	Art. S	2018 Stanziamento	2019 Stanziamento	2020 Stanziamento	DIREZIONE
440102	45	Alienazioni Beni Immobiliari	NO18072	Manutenzione straordinaria mezzi speciali compresi allestimenti imbarcazioni in uso al servizio Protezione Civile	32022	109	25.000,00	18.000,00	15.000,00	2 Polizia Locale
440102	45	Alienazioni Beni Immobiliari	NO18073	Realizzazione di un sistema di sicurezza all'impianto di allertamento sonoro Alta Marea, realizzando una via alternativa per la trasmissione del segnale di attivazione delle sirene periferiche.	34522	109	0,00	59.000,00	-	2 Polizia Locale
440102	45	Alienazioni Beni Immobiliari	NO18076	Realizzazione di un applicativo unico Protezione Civile-Centro Maree per smartphone, finalizzato alla comunicazione degli eventi mareali e meteorologici.	34522	302	0,00	-	30.000,00	2 Polizia Locale
440102	45	Alienazioni Beni Immobiliari	NO18077	Interventi di manutenzione straordinaria ai sistemi del Centro Maree	34522	109	0,00	40.000,00	40.000,00	2 Polizia Locale
440102	45	Alienazioni Beni Immobiliari	NO18084	fondo progettazione opere pubbliche	7122	305	265.000,00			7 Lavori Pubblici
440102	45	Alienazioni Beni Immobiliari	NO18093	installazione telecamere per videosorveglianza e sicurezza Lido	12522	105	100.000,00			2 Polizia Locale
440102	45	Alienazioni Beni Immobiliari	NO18094	installazione telecamere e potenziamento illuminazione pubblica laterali via Piave e via Cappuccina e sottopassi ferroviari	12522	105	200.000,00			2 Polizia Locale
440102	45	Alienazioni Beni Immobiliari	NO18095	Permuta immobili con RFI, in attuazione delibera CC21/13	4522	201	185.000,00			13 Servizi Amministrativi e Affari Generali
440102	45	Alienazioni Beni Immobiliari	NO18111	acquisto arredi per nuove sedi a Mestre ex Cattapan e Ticozzi	7522	103	182.420,00			13 Servizi Amministrativi e Affari Generali
440102	45	Alienazioni Beni Immobiliari	NO18112	acquisto attrezzature per nuove sedi a Mestre ex Cattapan e Ticozzi	7522	105	14.030,00			10 Servizi al Cittadino e Imprese
440102	45	Alienazioni Beni Immobiliari	NO18113	Acquisto scaffalature per Archivio Comunale Pertini	2522	103	200.000,00			13 Servizi Amministrativi e Affari Generali
440102	45	Alienazioni Beni Immobiliari	NO18119	Acquisto attrezzature per i servizi innovativi e asili nido	35022	105	20.000,00			8 Sviluppo Organizzativo e Strumentale
440102	45	Alienazioni Beni Immobiliari	NO18121	permuta immobile ex scuola XXV aprile con immobile e area di proprietà della Città Metropolitana	4522	109	1.611.000,00			13 Servizi Amministrativi e Affari Generali
440102	45	Alienazioni Beni Immobiliari	NO18130	saldo opere di urbanizzazione Isola Nuova del Tronchetto	4522	109	6.080.635,69			13 Servizi Amministrativi e Affari Generali
440102	45	Alienazioni Beni Immobiliari	NO18131	acquisto Centro Logistico Isola Nuova del Tronchetto	4522	109	1.782.831,26			13 Servizi Amministrativi e Affari Generali
440102	45	Alienazioni Beni Immobiliari	NO18132	sistemazione dell'area adiacente la stazione di arrivo/partenza del People Mover	4522	109	4.013.316,42			13 Servizi Amministrativi e Affari Generali

Art. E	Cap. E	Fonte	codice	Descrizione	Cap. S	Art. S	2018 Stanziamento	2019 Stanziamento	2020 Stanziamento	DIREZIONE
440102	45	Alienazioni Beni Immobiliari	NO18133	realizzazione della Caserma dei Carabinieri Isola Nuova del Tronchetto	4522	109	2.650.635,00			13 Servizi Amministrativi e Affari Generali
440102	45	Alienazioni Beni Immobiliari	NO18134	adeguamento spazi Centro logistico per Mercato ittico – primo stralcio funzionale	4522	109	711.303,05			13 Servizi Amministrativi e Affari Generali
440102	45	Alienazioni Beni Immobiliari	NO18135	adeguamento spazi Centro logistico per Consorzio Ortofrutticolo Tronchetto	4522	109	767.866,56			13 Servizi Amministrativi e Affari Generali
440102	45	Alienazioni Beni Immobiliari	NO18136	spostamento sottoservizi Lotto CC Isola Nuova del Tronchetto	4522	109	498.212,02			13 Servizi Amministrativi e Affari Generali
510101	116	Alienazioni Beni Mobiliari	NO18015	contratto ict con venis s.p.a. -interventi di manutenzione sviluppo della rete in fibra ottica, wifi e voip telefonia, rete e rilevazione presso sedi/aree/uffici - RETE E TELEFONIA	10022	109	0,00	100.000,00	-	12 Progetti Strategici e Politiche Internazionali e di Sviluppo
510101	116	Alienazioni Beni Mobiliari	NO18016	contratto ict con venis s.p.a. - acquisto nuove postazioni di lavoro e attrezzature correlate e aggiornamento sistemi operativi - data center – acquisto server, storage centralizzato e relative licenze (HARDWARE PER I SISTEMI CENTRALI E PERIFERICI)	10022	107	300.000,00	500.000,00	-	12 Progetti Strategici e Politiche Internazionali e di Sviluppo
510101	116	Alienazioni Beni Mobiliari	NO18017	contratto ict con venis s.p.a. - rinnovamento del sistema informativo comunale - sostituzione software obsoleti - SVILUPPO DI SOFTWARE APPLICATIVO	10022	302	0,00	600.000,00	-	12 Progetti Strategici e Politiche Internazionali e di Sviluppo
0	1	Avanzo di amministrazione vincolato	NO18032	Trasferimento in conto capitale a PMV spa per completamento rete tranviaria.	28523	301	350.000,00			7 Lavori Pubblici
0	1	Avanzo di amministrazione vincolato	NO18114	rimborso quota diritto di superficie versata	30525	45	18.618,27			9 Sviluppo del Territorio e Città Sostenibile
0	1	Avanzo di amministrazione vincolato	NO18118	acquisto imbarcazioni polizia locale	12522	101	530.000,00			13 Servizi Amministrativi e Affari Generali
0	1	Avanzo di amministrazione vincolato	NO18124	contratto ict con venis s.p.a. - sviluppo software per gestione imposta di soggiorno	10022	302	40.000,00			12 Progetti Strategici e Politiche Internazionali e di Sviluppo
0	1	Avanzo di amministrazione vincolato	NO18138	restituzione alla Regione Veneto quota fondo di rotazione non utilizzato per bonifica area ex Cave Casarin a Mestre	34023	102	189.165,09			7 Lavori Pubblici
0	1	Avanzo di amministrazione vincolato	NO18139	Caratterizzazione integrativa suoli Villaggio san Marco (DGRV 4533/2004)	34022	109	197.959,31			9 Sviluppo del Territorio e Città Sostenibile

Art. E	Cap. E	Fonte	codice	Descrizione	Cap. S	Art. S	2018 Stanziamento	2019 Stanziamento	2020 Stanziamento	DIREZIONE
0	1	Avanzo di amministrazione vincolato	NO18140	Interconnessione e interoperabilità con altre forze di polizia, reingegnerizzazione centrale operativa Polizia Municipale e estensione sistema videosorveglianza	12522	105	41.341,78	-	-	2 Polizia Locale
0	1	Avanzo vincolato di legge speciale - parte capitale	NO18001	Sistemazione dell'area piazzale S.M. Elisabetta - Insula SpA - BEI	11522	109	1.331.108,00			3 Finanziaria
0	1	Avanzo vincolato di legge speciale - parte capitale	NO18002	Restauro dell'immobile Cannaregio - Penitenti (Casa anziani -IRE) - Insula SpA div. Edilveneziana - BEI	11522	109	1.300.849,00			3 Finanziaria
0	1	Avanzo vincolato di legge speciale - parte capitale	NO18003	Insula S.Severo - II Fase - Insula Spa	11522	109	128.685,00			3 Finanziaria
0	1	Avanzo vincolato di legge speciale - parte capitale	NO18007	fondo imprevisti	11522	109	200.000,00			3 Finanziaria
0	1	Avanzo vincolato di legge speciale - parte capitale	NO18039	studi e ricerche	11522	109	200.000,00			1 Servizi Istituzionali
0	1	Avanzo vincolato di legge speciale - parte capitale	NO18074	Realizzazione nuovo collegamento wifi con la strumentazione meteo-marina installata in Piattaforma Acqua-Alta	11522	109	31.250,00			2 Polizia Locale
0	1	Avanzo vincolato di legge speciale - parte capitale	NO18075	Completamento della "messa in sicurezza" delle connessioni dati tra CED Venis installato alle Pleiadi e la strumentazione remota del CPSM per rispondere ai parametri necessari alla Continuità Operativa e al Disaster Recovery.	11522	109	33.750,00			2 Polizia Locale
0	1	Avanzo vincolato di legge speciale - parte capitale	NO18120	acquisto di 2 mezzi speciali tipo soccorso e antincendio da destinare al gruppo volontari della protezione civile	11522	101	300.000,00			2 Polizia Locale
0	1	Avanzo vincolato di legge speciale - parte capitale	NO18125	incarichi di progettazione e studi di fattibilità per CI 14424-14426-14429-14430-14431-14432	11522	305	140.000,00			7 Lavori Pubblici
0	1	Avanzo vincolato di legge speciale - parte capitale	NO18126	incarichi di progettazione e studi di fattibilità per CI 14433	11522	305	150.000,00			7 Lavori Pubblici
0	1	Avanzo vincolato di legge speciale - parte capitale	NO18127	contratto ict con venis s.p.a. - acquisto data center e server per Centro Maree	11522	107	65.000,00			12 Progetti Strategici e Politiche Internazionali e di Sviluppo
420302	45	Contributo da altri soggetti	NO18107	Acquisizione di un fabbricato a destinazione residenziale in esecuzione delle Concessioni urbanistiche relative al Piruea Nucleo 1 del Lido	4522	109	1.000.000,00			13 Servizi Amministrativi e Affari Generali

Art. E	Cap. E	Fonte	codice	Descrizione	Cap. S	Art. S	2018 Stanziamiento	2019 Stanziamiento	2020 Stanziamiento	DIREZIONE
420302	71	Contributo da altri soggetti	NO18098	collaudo opere di urbanizzazione realizzate dai soggetti attuatori privati con oneri a carico degli stessi - incarichi	7122	305	120.000,00			7 Lavori Pubblici
420302	270	Contributo da altri soggetti	NO18108	Sistemazione e completamento dei marciapiedi di Via Ortigara e relativo impianto di illuminazione a Mestre	27022	109	70.000,00			7 Lavori Pubblici
431102	215	Contributo da altri soggetti	NO18115	donazione al Comune di Venezia di opere a tempera di Marco Ricci e volumi sulla storia di Venezia - "Collezione"	21522	103	81.010,00			6 Sviluppo, Promozione della Città e Tutela delle Tradizioni
431102	215	Contributo da altri soggetti	NO18116	donazione al Comune di Venezia di opere in vetro di Napoleone Martinuzzi - "Donazione Renato Padoan"	21522	103	50.000,00			6 Sviluppo, Promozione della Città e Tutela delle Tradizioni
431102	215	Contributo da altri soggetti	NO18117	Donazione del legato di opere pittoriche, grafiche e disegni del maestro Mario Dinon	21522	103	60.000,00			6 Sviluppo, Promozione della Città e Tutela delle Tradizioni
420103	310	Contributo dello Stato	NO18085	trasferimento in conto capitale ad ater per progetto "provo casa"	31023	303	16.085,67			5 Coesione Sociale, Servizi alla Persona e Benessere di Comunità
420140	45	Contributo dello Stato	NO18025	acquisizione gratuita immobili in applicazione della Legge sul Federalismo Demaniale	4522	109	20.000.000,00			13 Servizi Amministrativi e Affari Generali
420135	265	Contributo dello Stato Patto per Venezia	NO18088	3.4.1 Ricerche delle tecnologie di conservazione e restauro: acquisizione delle strumentazioni del nuovo Centro di Ricerca in carico all'Università di Cà Foscari	20523	102	1.900.000,00			7 Lavori Pubblici
420135	265	Contributo dello Stato Patto per Venezia	NO18089	3.4.3 Ricerche delle tecnologie di conservazione e restauro: attività di disseminazione in carico a Cà Foscari	20523	102	150.000,00			7 Lavori Pubblici
420135	265	Contributo dello Stato Patto per Venezia	NO18091	1.3 Infrastrutture - Progettazione riassetto idraulico area San Giuliano e collegamenti canali portuali	32522	305	500.000,00			7 Lavori Pubblici
420135	265	Contributo dello Stato Patto per Venezia	NO18101	3.4.2 Ricerche delle tecnologie di conservazione e restauro: acquisizione delle strumentazioni del nuovo Centro di Ricerca in carico all'Università IUAV	20523	102	950.000,00			6 Sviluppo, Promozione della Città e Tutela delle Tradizioni
420135	265	Contributo dello Stato Patto per Venezia	NO18102	3.3.1 Cultura e Turismo. Cabina di regia - conoscere la risorsa al fine della pianificazione delle scelte: installazione di sistemi conta persone mediante telecamere termiche	24622	105	360.000,00			6 Sviluppo, Promozione della Città e Tutela delle Tradizioni
					24622	302	40.000,00			
					24622	305	20.000,00			
420135	265	Contributo dello Stato Patto per Venezia	NO18103	3.3.2 Cultura e Turismo. Cabina di regia - conoscere la risorsa al fine della pianificazione delle scelte: profilazione del turista attraverso l'utilizzo delle celle telefoniche	24622	302	200.000,00			6 Sviluppo, Promozione della Città e Tutela delle Tradizioni

Art. E	Cap. E	Fonte	codice	Descrizione	Cap. S	Art. S	2018 Stanziamento	2019 Stanziamento	2020 Stanziamento	DIREZIONE
420135	265	Contributo dello Stato Patto per Venezia	NO18104	3.3.6 Cultura e Turismo. Cartellonistica e totem informativi: riordino e adeguamento della segnaletica della città storica e degli hub di accesso metropolitano - progettazione	24622	305	350.000,00			6 Sviluppo, Promozione della Città e Tutela delle Tradizioni
420135	265	Contributo dello Stato Patto per Venezia	NO18105	3.3.7 Cultura e Turismo. Bollettino del Turista e creazione di App dedicata alla destinazione Venezia	24622	302	50.000,00			6 Sviluppo, Promozione della Città e Tutela delle Tradizioni
					24622	305	200.000,00			6 Sviluppo, Promozione della Città e Tutela delle Tradizioni
420111	285	Contributo Regionale	NO18013	Trasferimento in conto capitale ad ACTV S.p.A per acquisto di nuovi autobus da destinare al trasporto pubblico locale - Piano regionale 2015	28523	301	1.240.000,00			10 Servizi al Cittadino e Imprese
420111	285	Contributo Regionale	NO18014	Trasferimento in conto capitale ad ACTV S.p.A per l'acquisto di nuovi autobus da destinare al trasporto pubblico locale - Piano regionale 2016	28523	301	1.085.000,00			10 Servizi al Cittadino e Imprese
420145	310	Contributo Regionale	NO18122	trasferimento ad Ater nell'ambito del programma di riqualificazione urbanistica, edilizia, sociale ed ambientale denominato Vaschette	31023	303	280.000,00			7 Lavori Pubblici
200110	35	Entrate Correnti	NO18099	Adeguamento tecnologico sistemi di votazione del Consiglio Comunale a Mestre	1022	109	100.000,00			12 Progetti Strategici e Politiche Internazionali e di Sviluppo
200110	35	Entrate Correnti	NO18100	Acquisto unità cinofile	12522	199	12.000,00	6.000,00		2 Polizia Locale
200120	420	Entrate Correnti	NO18034	Acquisto attrezzature informatiche progetti PON Inclusione	42022	107	10.000,00	-	-	5 Coesione Sociale, Servizi alla Persona e Benessere di Comunità
200132	80	Entrate Correnti	NO18086	acquisto cabine e arredi per consultazioni elettorali	8022	103	7.000,00			10 Servizi al Cittadino e Imprese
200211	395	Entrate Correnti	NO18109	Acquisto mobili e arredi per gli uffici del Centro Antiviolenza	39522	103	1.000,00			5 Coesione Sociale, Servizi alla Persona e Benessere di Comunità
310326	45	Entrate Correnti	NO18027	interventi di manutenzione straordinaria su immobili di proprietà comunale realizzati a scomputo di canoni di locazione	4522	709	400.000,00	400.000,00	400.000,00	13 Servizi Amministrativi e Affari Generali
359912	35	Entrate Correnti	NO18129	Acquisto attrezzature per le refezioni scolastiche	18522	105	30.000,00			8 Sviluppo Organizzativo e Strumentale
359912	35	Entrate Correnti	NO18134	adeguamento spazi Centro logistico per Mercato ittico - primo stralcio funzionale	4522	109	61.119,00			13 Servizi Amministrativi e Affari Generali
359912	35	Entrate Correnti	NO18135	adeguamento spazi Centro logistico per Consorzio Ortofrutticolo Tronchetto	4522	109	65.120,00			13 Servizi Amministrativi e Affari Generali
		Entrate Correnti	NO18023	lavori palasport taliercio a scomputo canoni	23022	109	30.845,51	30.845,51	16.177,01	3 Finanziaria
		Entrate Correnti	NO18040	Acquisto unità cinofile	12522	199	0,00		-	2 Polizia Locale

Art. E	Cap. E	Fonte	codice	Descrizione	Cap. S	Art. S	2018 Stanziamento	2019 Stanziamento	2020 Stanziamento	DIREZIONE
		Entrate Correnti	NO18044	Fornitura e installazione motori e gruppi poppieri motoscafi comunali Servizio cerimoniale	3322	101	0,00	-	40.000,00	13 Servizi Amministrativi e Affari Generali
		Entrate Correnti	NO18045	Acquisto arredi e complementi d'arredo per le ludoteche cittadine	19022	103	5.000,00	5.000,00		8 Sviluppo Organizzativo e Strumentale
		Entrate Correnti	NO18046	Acquisto arredi e complementi d'arredo per i servizi innovativi e asili nido	35022	103	0,00	40.000,00	40.000,00	8 Sviluppo Organizzativo e Strumentale
		Entrate Correnti	NO18047	Acquisto arredi e complementi d'arredo per le scuole dell'infanzia comunali	14022	103	20.000,00	20.000,00	20.000,00	8 Sviluppo Organizzativo e Strumentale
		Entrate Correnti	NO18048	Acquisto arredi e complementi di arredo per le scuole statali	15522	103	0,00	80.000,00	80.000,00	8 Sviluppo Organizzativo e Strumentale
		Entrate Correnti	NO18049	Acquisto arredi e complementi di arredo per le scuole comunali	15522	103	210.000,00	250.000,00	250.000,00	8 Sviluppo Organizzativo e Strumentale
		Entrate Correnti	NO18065	Acquisto tendaggi ignifughi Biblioteca VEZ	21022	103	15.000,00	-	-	6 Sviluppo, Promozione della Città e Tutela delle Tradizioni
		Entrate Correnti	NO18066	Acquisto tendaggi ignifughi Biblioteca VEZ Junior	21022	103	10.000,00	-	-	6 Sviluppo, Promozione della Città e Tutela delle Tradizioni
		Entrate Correnti	NO18067	Allestimento e conservazione per collezione Verifica 8+1 in VEZ Junior	21022	103	15.000,00	-	-	6 Sviluppo, Promozione della Città e Tutela delle Tradizioni
		Entrate Correnti	NO18068	Acquisto arredi per Rete Biblioteche Venezia	21022	103	45.000,00	-	-	6 Sviluppo, Promozione della Città e Tutela delle Tradizioni
		Entrate Correnti	NO18069	Armadi compatti VEZ magazzino VEZ Junior	21022	103	15.000,00	-	-	6 Sviluppo, Promozione della Città e Tutela delle Tradizioni
		Entrate Correnti	NO18123	acquisto schermo motorizzato per proiezioni per servizio formazione	3022	105	1.085,80			8 Sviluppo Organizzativo e Strumentale
		Entrate Correnti	NO18128	acquisto distruggi documenti per servizio anagrafe e stato civile	7522	105	696,50			10 Servizi al Cittadino e Imprese
420501	19	Finanziamenti europei	NO18018	Progetto comunitario GreeenerSites: acquisto di hardware per attività del Servizio Bonifiche relative al progetto.	1922	107	12.400,00	-	-	12 Progetti Strategici e Politiche Internazionali e di Sviluppo
420501	19	Finanziamenti europei	NO18019	Progetto Comunitario Slowfood-CE: acquisto attrezzature per creazione di itinerari turistici a Sant'Erasmo e Pellestrina.	1922	103	0,00	45.600,00	-	12 Progetti Strategici e Politiche Internazionali e di Sviluppo
420501	19	Finanziamenti europei	NO18020	Progetto comunitario I-STORMS: Acquisto di sensori per il rilevamento dei dati meteo marini presso la Darsena Misericordia	1922	107	5.000,00	-	-	12 Progetti Strategici e Politiche Internazionali e di Sviluppo
200144	819	PON METRO	NO17038	VE1.1.1.a Infrastruttura SIT integrata	810022	302	45.516,82	-	-	12 Progetti Strategici e Politiche Internazionali e di Sviluppo

Art. E	Cap. E	Fonte	codice	Descrizione	Cap. S	Art. S	2018 Stanziamento	2019 Stanziamento	2020 Stanziamento	DIREZIONE
200144	819	PON METRO	NO17039	VE1.1.1.b Lavori pubblici on line	810022	302	271.853,58	51.550,00	-	12 Progetti Strategici e Politiche Internazionali e di Sviluppo
200144	819	PON METRO	NO17040	VE1.1.1.c Edilizia on line	810022	107	40.000,00	-	-	12 Progetti Strategici e Politiche Internazionali e di Sviluppo
					810022	302	432.296,94	34.500,00	51.750,00	
200144	819	PON METRO	NO17041	VE1.1.1.d Occupazione dello spazio pubblico on line	810022	302	134.471,36	45.546,00	-	12 Progetti Strategici e Politiche Internazionali e di Sviluppo
200144	819	PON METRO	NO17042	VE1.1.1.e Piattaforma innovativa per la sicurezza urbana	810022	107	440.800,00	-	-	12 Progetti Strategici e Politiche Internazionali e di Sviluppo
						302	158.583,72	117.375,00	-	
200144	819	PON METRO	NO17044	VE1.1.1.g Piattaforma CzRM multicanale	810022	107	254.939,48	-	-	12 Progetti Strategici e Politiche Internazionali e di Sviluppo
						302	1.708.915,85	449.570,00	140.300,00	
200144	819	PON METRO	NO17046	VE1.1.1.i Iris 2	810022	302	57.642,06	-	-	12 Progetti Strategici e Politiche Internazionali e di Sviluppo
200144	819	PON METRO	NO17047	VE1.1.1.j Anagrafe unica delle prestazioni	810022	302	374.361,36	40.811,00	-	12 Progetti Strategici e Politiche Internazionali e di Sviluppo
200144	819	PON METRO	NO17048	VE1.1.1.k Sportello Unico Prestazioni sociali	810022	302	107.571,98	9.200,00	-	12 Progetti Strategici e Politiche Internazionali e di Sviluppo
200144	819	PON METRO	NO17049	VE1.1.1.l Venezia Unica app	810022	302	195.016,02	-	-	12 Progetti Strategici e Politiche Internazionali e di Sviluppo
200144	819	PON METRO	NO17050	VE2.2.1.a - Smart control room	827022	107	680.011,00	201.646,77	-	7 Lavori Pubblici
					827022	302	529.391,45	4.060.855,00	114.950,00	
200144	819	PON METRO	NO17051	VE2.2.1.b - Gestione integrata mobilità (ztl, smart parking)	827022	107	567.300,00	-	-	7 Lavori Pubblici
					827022	302	116.357,94	-	-	7 Lavori Pubblici
200144	819	PON METRO	NO17052	VE2.2.1.c - Gestione monitoraggio flussi pedonali	827022	107	142.000,00	-	-	7 Lavori Pubblici
						302	49.441,70	-	-	7 Lavori Pubblici
200144	819	PON METRO	NO17054	VE4.1.1.a - Arredi alloggi ex detenute e famiglie monoparentali	837522	103	44.800,00	40.200,00	-	5 Coesione Sociale, Servizi alla Persona e Benessere di Comunità
200144	819	PON METRO	NO18033	VE3.2.2.b Acquisto materiale inventariabile - Interventi per l'inclusione sociale dei senza fissa dimora	837522	103	20.000,00	-	-	5 Coesione Sociale, Servizi alla Persona e Benessere di Comunità
200144	819	PON METRO	NO18087	V.E. 2.2.3.b - Interventi per rendere più sicuri e accessibili per bici e pedoni i percorsi casa-scuola	827022	109	36.615,00			7 Lavori Pubblici
200144	819	PON METRO	NO18141	ve 4.2.1.c - fornitura arredi e giochi per parchi	837522	103	300.000,00			7 Lavori Pubblici
200144	819	PON METRO	NO18142	ve 4.2.1.c - fornitura telecamere per aree verdi	837522	105	100.000,00			7 Lavori Pubblici

Art. E	Cap. E	Fonte	codice	Descrizione	Cap. S	Art. S	2018 Stanziamento	2019 Stanziamento	2020 Stanziamento	DIREZIONE
		Proventi per il rilascio del permesso di costruire	NO18021	traferimenti in c/capitale per manutenzione opere di culto	7123	401	400.000,00	200.000,00	200.000,00	12 Progetti Strategici e Politiche Internazionali e di Sviluppo
		Proventi per il rilascio del permesso di costruire	NO18022	rimborso in conto capitale a imprese per somme non dovute o incassate in eccesso	29525	45	939.770,00	1.253.000,00	1.553.000,00	10 Servizi al Cittadino e Imprese
		Proventi per il rilascio del permesso di costruire	NO18026	acquisizioni immobiliari per nuovo mercato ortofrutticolo	4522	109	1.497.000,00	1.497.000,00	1.497.000,00	13 Servizi Amministrativi e Affari Generali
320206	125	Sanzioni codice della strada - art. 142 bis	NO18096	traferimento a Veneto Strade	27023	303	1.126.720,00	1.120.375,00	1.428.175,00	7 Lavori Pubblici
320201	125	Sanzioni codice della strada - viabilità - lett. b) art. 208	NO18078	acquisto mezzi di vario tipo per implementazione e rinnovo dotazioni	12522	101	230.000,00	130.000,00	150.000,00	2 Polizia Locale
320201	125	Sanzioni codice della strada - viabilità - lett. b) art. 208	NO18079	Acquisto radio Polizia Locale	12522	105	30.000,00	30.000,00	40.000,00	2 Polizia Locale
320201	125	Sanzioni codice della strada - viabilità - lett. b) art. 208	NO18080	manutenzione straordinaria mezzi	12522	109	60.000,00	50.000,00	60.000,00	2 Polizia Locale
320201	125	Sanzioni codice della strada - viabilità - lett. b) art. 208	NO18081	acquisto attrezzature informatiche (tablet, smartphone, telecamere, macchine fotografiche) per servizi di polizia stradale	12522	107	10.000,00	10.000,00	20.000,00	2 Polizia Locale
320201	125	Sanzioni codice della strada - viabilità - lett. b) art. 208	NO18082	attrezzature per servizi Polizia stradale (acquisto flash, attrezzature varie)	12522	105	20.000,00	20.000,00	30.000,00	2 Polizia Locale
320201	125	Sanzioni codice della strada - viabilità - lett. b) art. 208	NO18083	rinnovo sistemi di rilevazione velocità su Ponte della Libertà	12522	105	0,00	60.000,00	-	2 Polizia Locale
320201	125	Sanzioni codice della strada - viabilità - lett. c) art. 208	NO18029	acquisto armi e attrezzature, armadietti blindati per custodia armi, adeguamento armerie	12522	105	115.000,00	145.000,00	100.000,00	2 Polizia Locale
320201	125	Sanzioni codice della strada - viabilità - lett. c) art. 208	NO18030	acquisto attrezzature per attività educazione stradale	12522	105	5.000,00	5.000,00	5.000,00	2 Polizia Locale
320201	125	Sanzioni codice della strada - viabilità - lett. c) art. 208	NO18031	manutenzione straordinaria e opere complementari pista addestrativa educazione stradale San Giuliano	12522	109	30.000,00	-	-	2 Polizia Locale
450107	45	Scomputo oneri	NO18028		4522	809	3.000.000,00	3.000.000,00	3.000.000,00	13 Servizi Amministrativi e Affari Generali

Art. E	Cap. E	Fonte	codice	Descrizione	Cap. S	Art. S	2018 Stanziamiento	2019 Stanziamiento	2020 Stanziamiento	DIREZIONE
				acquisizione di immobili e costituzione di servitù d'uso pubblico a scomputo oneri di urbanizzazione	4522	899	3.000.000,00	3.000.000,00	3.000.000,00	13 Servizi Amministrativi e Affari Generali
			4522		901	3.000.000,00	3.000.000,00	3.000.000,00	13 Servizi Amministrativi e Affari Generali	
			27022		809	3.000.000,00	3.000.000,00	3.000.000,00	13 Servizi Amministrativi e Affari Generali	

Totale Complessivo

79.236.215,19 24.129.074,28 19.816.352,01

INTERVENTI ISCRITTI NELLA PARTE CORRENTE

Art. E	Fonte	Cap. E	codice	Descrizione	Cap. S	Art. S	2018 Stanziamiento	2019 Stanziamiento	2020 Stanziamiento	DIREZIONE
0	1	Avanzo di amministrazione vincolato L. 228/2012 (LSV 40,375 milioni)	NO18004	assemblaggio e smontaggio ponti votivi e sportivi	11503	29	896.700,00	-	-	3 Finanziaria
0	1	Avanzo di amministrazione vincolato L. 228/2012 (LSV 40,375 milioni)	NO18005	posa passerelle centro storico percorsi alta marea	11503	29	500.000,00	-	-	2 Polizia Locale
0	1	Avanzo di amministrazione vincolato L. 228/2012 (LSV 40,375 milioni)	NO18006	riconoscimento alla Fondazione Teatro La Fenice degli oneri manutentivi - sedi	11503	29	1.500.000,00	-	-	3 Finanziaria
		Entrate Correnti	NO18110	traferimento all'istituzione bosco e grandi parchi per manutenzione programmata del verde	31904	399	300.000,00	-	-	5 Coesione Sociale, Servizi alla Persona e Benessere di Comunità

Totale Complessivo

3.196.700,00 - -

SEZIONE QUARTA

INDICAZIONI OPERATIVE E GESTIONALI

Di seguito le indicazioni operative e gestionali da adottare nel corso della gestione:

- a) al fine di perseguire il contenimento della spesa per l'acquisto di hardware, software e servizi informatici dell'Ente, e al contempo di attuare strategie per uno sviluppo omogeneo del sistema informativo comunale, come da indicazioni dell'Amministrazione in apposito documento di razionalizzazione, le direzioni e le istituzioni devono coinvolgere il settore Comunicazione, Servizi Informativi, Agenda Digitale dalle fasi di avvio del processo di acquisizione; le determinazioni dirigenziali per gli acquisti di hardware, software e servizi informatici effettuati dalle singole direzioni necessitano del visto del dirigente responsabile del settore Comunicazione, Servizi Informativi, Agenda Digitale;
- b) ogni provvedimento che attiva investimenti di Legge Speciale per Venezia, deve essere sottoposto, da parte dei direttori e dai dirigenti responsabili, al visto del settore Bilancio e Contabilità per la definizione della legge che finanzia la spesa; per detti provvedimenti il parere del responsabile del servizio finanziario reso ai sensi della normativa vigente si intende comprensivo anche del visto di conformità al programma di Legge Speciale;
- c) il settore Bilancio e Contabilità può autorizzare l'assunzione da parte di altre direzioni di impegni di spesa per l'utilizzo del Fondo imprevisti di Legge Speciale, nel rispetto delle modalità di cui al punto b);
- d) i ribassi d'asta degli investimenti, per tutte le fonti di finanziamento, ad eccezione dei contributi a destinazione vincolata, e qualsiasi sia il soggetto attuatore comprese le società partecipate (Insula, Veritas, A.V.M., ecc) per gli interventi di cui al successivo punto f), con l'approvazione della determinazione di aggiudicazione definitiva della gara d'appalto, costituiscono economie di bilancio ai sensi del punto 5.4 del principio contabile applicato concernente la contabilità finanziaria da destinarsi prioritariamente all'incremento dell'avanzo di amministrazione. L'eventuale utilizzo dei ribassi d'asta può avvenire solo a seguito di espressa volontà della Giunta Comunale nei soli casi previsti dalla legge;
- e) le economie di spese correnti sugli stanziamenti di dettaglio previsti nel PEG sono destinate prioritariamente ad incremento del fondo di riserva;
- f) l'efficacia dell'affidamento degli investimenti per lavori ed opere alle società partecipate (Insula, Veritas, A.V.M., ecc) è subordinata all'assunzione da parte della direzione competente - individuata nella Sezione terza del presente documento - di una specifica determinazione di impegno di spesa per l'intero importo dell'intervento e alla comunicazione della stessa alla società partecipata interessata. Qualora sia necessario affidare alle società partecipate (Insula, Veritas, A.V.M., ecc) incarichi di progettazione antecedentemente all'acquisizione della copertura integrale dell'investimento, gli stessi dovranno essere oggetto di apposita determinazione di impegno di spesa. Le direzioni competenti provvederanno, inoltre, a comunicare alle società partecipate che è fatto divieto di compiere qualsiasi attività che comporti oneri a carico del bilancio comunale senza la preventiva adozione dell'impegno di spesa;

-
- g) le assegnazioni di PEG sugli investimenti per lavori ed opere affidati alle società partecipate (Insula, Veritas, A.V.M. ecc.) sono sottoposte al controllo in fase di progettazione, preliminare e definitiva da parte dei dirigenti dei settori delle direzioni competenti per materia. I successivi atti di impegno e i pagamenti in corso d'opera, secondo gli stati di avanzamento, sono demandati ai rispettivi dirigenti dei settori delle direzioni competenti per materia indicati per ciascun intervento nella Sezione terza del presente documento. La competenza per la nomina della commissione di collaudo e l'approvazione degli atti successivi, nonché l'attività di vigilanza e di controllo sull'esatta esecuzione delle opere ed in particolare la verifica delle procedure adottate e le modalità di esecuzione delle stesse sono demandate alla competente direzione Lavori Pubblici. Per ciascun intervento inserito nel Programma Triennale delle Opere Pubbliche 2018-2020 è compito del Responsabile Unico di Procedimento, sia esso interno all'amministrazione o nominato dalla società partecipata, provvedere, tempestivamente, all'aggiornamento dei dati riferiti all'opera pubblica nell'applicativo gestionale GeLP o GeLP_Light (quadro economico, crono programma, aggiudicazione, ribasso d'asta, certificato di regolare esecuzione o collaudo) ed assolvere, in modo telematico, a tutti gli obblighi e adempimenti normativi di comunicazione dei dati previsti per l'Osservatorio dei contratti pubblici relativi a lavori, servizi e forniture;
- h) gli investimenti per i quali sono individuate le società partecipate come soggetti attuatori vengono sottoposti alle seguenti ulteriori disposizioni:
- è di competenza dell'Amministrazione comunale l'approvazione delle fasi di progettazione fino al progetto definitivo;
 - la direzione competente alla predisposizione degli atti relativi a ciascun intervento è quella individuata nella Sezione terza del presente provvedimento;
 - il dirigente che sottoscrive la determinazione di impegno è responsabile della corretta esecuzione degli adempimenti amministrativo-contabili conseguenti e individua nella medesima il Responsabile del Procedimento interno di riferimento;
- i) ogni provvedimento che attiva spese o investimenti co-finanziati con i Fondi strutturali, deve essere sottoposto, da parte dei direttori e dai dirigenti responsabili, al visto o parere del dirigente del settore Ricerca Fonti di Finanziamento e Politiche Comunitarie per la verifica della correttezza delle procedure di utilizzo dei fondi comunitari; questa procedura è valida in particolare modo per i provvedimenti che attuano un'operazione del Programma Operativo Nazionale "Città Metropolitane" – PON Metro 2014-2020, come previsto nel modello organizzativo e di funzionamento approvato con disposizione del Segretario Generale prot. 592941 del 22/12/2016 e dichiarato conforme al Sistema di Gestione e Controllo del Programma dall'Autorità di gestione del PON Metro con nota prot. AICT 10496 del 23/12/2016;
- j) il dirigente del settore Ricerca Fonti di Finanziamento e Politiche Comunitarie, responsabile dell'Organismo Intermedio del PON Metro, al quale l'Autorità di Gestione ha delegato le funzioni di gestione e controllo dell'attuazione del PON Metro a Venezia, autorizza con disposizione l'avvio di ciascuna operazione e l'assunzione, da parte di altre direzioni, degli impegni di spesa relativi all'operazione avviata nel rispetto delle modalità di cui al punto precedente e di quelle precisate nella disposizione dirigenziale stessa;
- k) considerando la natura trasversale delle operazioni del PON Metro, che attua strategie integrate di sviluppo urbano sostenibile, in taluni casi il dirigente responsabile di un centro di costo relativo al PON Metro, dopo l'avvio di un'operazione secondo la procedura di cui al punto precedente, può autorizzare un altro dirigente all'utilizzo delle risorse a questi assegnate. In tal caso, il dirigente destinatario dell'autorizzazione è responsabile sia delle risorse assegnate direttamente a PEG sia delle risorse assegnate indirettamente attraverso l'autorizzazione all'impegno da parte di un altro dirigente;

-
- l) le dotazioni finanziarie dei singoli progetti iscritti al titolo II, nell'ambito del PON Metro, possono essere modificate all'interno dello stesso Asse, mediante deliberazione della Giunta Comunale, fermo restando l'importo totale del medesimo Asse, al fine di rendere compatibili i tempi di realizzazione dei progetti con i tempi imposti dalle regole comunitarie e dall'Autorità di gestione del Programma Operativo "Città Metropolitane";
- m) qualsiasi modifica al quadro economico di un'operazione del PON Metro, o di un intervento all'interno di un'operazione, dettata dall'utilizzo di somme derivanti da ribassi d'asta o da riprogrammazione delle attività, dovrà essere sottoposta all'approvazione del responsabile dell'OI;
- n) gli atti di conferimento degli incarichi, devono attestare la conformità dell'incarico al Regolamento per il conferimento di incarichi di collaborazione, di studio, di ricerca e di consulenza ad esperti esterni, indicando altresì il programma approvato dal Consiglio Comunale e l'obiettivo/progetto specifico o le attività istituzionale di riferimento. La determinazione di conferimento degli incarichi (sia per spese correnti che per investimenti) deve riportare nel dispositivo l'indicazione dello specifico codice (SRC18_01 per gli impegni di spesa relativi ad incarichi assoggettati al Regolamento e SRC18_02 per gli impegni relativi ad incarichi non assoggettati al Regolamento come quelli sulla progettazione o quelli con compenso minimo sotto soglia), per consentire alla direzione Finanziaria il monitoraggio della spesa ai fini del rispetto del limite annuo di spesa per l'esercizio 2018;
- o) il dirigente competente che conferisce incarichi per studi e consulenze esterne o effettua spese per relazioni pubbliche, convegni, mostre, pubblicità e di rappresentanza per importi superiori a 5.000,00 Euro, ha l'obbligo, ai sensi dell'art. 1, co. 173 della L. 266/2005, di provvedere alle necessarie comunicazioni alla Corte dei Conti; il dirigente inoltre dovrà dare atto nel dispositivo della determinazione di dover provvedere alla comunicazione alla Corte dei Conti;
- p) per tutti gli atti di conferimento di incarichi di studio, di ricerca e di consulenza ad esperti esterni, deve essere acquisito preventivamente il parere del Collegio dei Revisori dei Conti, ai sensi dell'art. 1, comma 42 della L. 311/2004;
- q) gli acquisti di beni e dei servizi di largo e generale consumo necessari al normale funzionamento dell'Ente devono essere effettuati dall'economista comunale anche eventualmente attraverso l'utilizzo di fondi messi a disposizione dalle varie direzioni. L'economista provvede, in particolare, all'acquisizione dei seguenti beni e servizi: spese per cancelleria, riparazione mobili, macchine ed altre attrezzature d'ufficio; fornitura di mobili, fotocopiatrici, ed attrezzature varie; acquisto, noleggio, riparazioni e manutenzioni di mezzi motorizzati ed imbarcazioni, di materiale di ricambio, combustibili e lubrificanti; acquisizione del vestiario per i dipendenti; acquisizione buoni pasto per i dipendenti;
- r) lo spostamento di fondi tra i capitoli del Titolo II e i corrispondenti capitoli del Fondo Pluriennale Vincolato e le conseguenti variazioni agli stanziamenti di entrata del Fondo Pluriennale Vincolato di cui all'allegato 4-2 al D.Lgs. 118/2011 sono effettuati con determinazione dirigenziale;

-
- s) le spese per la formazione del personale devono essere effettuate esclusivamente dalla direzione Sviluppo Organizzativo e Strumentale, ad eccezione delle spese sostenute dai settori Protezione Civile Rischio Industriale e maree, Polizia Locale, Logistica e Sicurezza sul Lavoro e Ricerca Fonti di Finanziamento e Politiche Comunitarie con i fondi del PON Metro 2014-2020, data la natura specialistica dell'attività di formazione;
- t) i provvedimenti che comportino spese per personale, anche con modalità alternative al rapporto di lavoro subordinato (lavoro occasionale accessorio-voucher, collaborazioni coordinate e continuative, ecc.) devono essere sottoposti, da parte dei direttori e dirigenti responsabili, al visto preventivo del direttore Sviluppo Organizzativo e Strumentale o, in caso di assenza, del dirigente Risorse Umane Organizzazione ai fini del rispetto dei vincoli previsti in materia di contenimento delle spese di personale;
- u) i direttori e dirigenti responsabili di centri di costo sono tenuti a garantire il rispetto della L. 296/2006, che prevede espressamente per gli acquisti di beni e servizi di importo inferiore alla soglia di rilievo comunitario l'obbligo di fare ricorso al Mercato Elettronico della Pubblica Amministrazione ovvero ad altri mercati elettronici, compreso il sistema telematico messo a disposizione dalla centrale regionale di riferimento per lo svolgimento delle relative procedure, oltre al D.L. 06/07/2012, n. 95, art. 1 co. 1 e 3, convertito in L. 07/08/2012, n. 135, che estende l'obbligo per le Amministrazioni pubbliche di ricorrere per gli acquisti di beni e servizi alle convenzioni Consip di cui all'articolo 26 della L. 23/12/1999, n. 488 ovvero al Mercato Elettronico delle Pubbliche Amministrazioni (MePA), limitando gli acquisti in deroga – con adeguata motivazione - ai soli casi contemplati dalla norma, anche ai fini dell'invio dei relativi provvedimenti alla struttura preposta al controllo di gestione, ai sensi dell'art. 26, co. 3-bis della L. 488/1999, e della predisposizione della Relazione annuale di ricognizione di cui al co. 4 dell'art. 26 della L. 23/12/1999, n. 488 e del suo invio al Ministero dell'Economia e delle Finanze – Dipartimento dell'amministrazione generale, del personale e dei servizi, ai sensi dell'art. 11, co. 12 del D.L. 06/07/2011, n. 98, convertito in L. 15/07/2011, n. 111;