

Osservatorio Porto Marghera
Indagine conoscitiva sulle attività economiche presenti
nell'area industriale di Porto Marghera - 2017

Presentazione dei risultati

CITTA' DI
VENEZIA



AL FURTO DI SIVILIA PORTUALI
DEI MARI AMBIALCO SUI ESTERSONALI

L'edizione 2017 dell'”Osservatorio Porto Marghera” rappresenta la situazione aziendale ed occupazionale al 31.12 2016.

Le attività di indagine sono state svolte simultaneamente su due piani complementari: da un lato si è proceduto con un affinamento ed integrazione delle informazioni rilevate sul campo nelle precedenti edizioni, dall'altro è stata condotta un'approfondita attività di analisi e ricerca di dati ed informazioni attingendo ai database di **Veneto Lavoro** e della **Camera di Commercio, Industria, Artigianato e Agricoltura di Venezia Rovigo Delta Lagunare**.

Il numero degli addetti riportato è comprensivo dei lavoratori che beneficiano di ammortizzatori sociali attivati in seguito a situazioni di crisi aziendale.

Nell'indagine non sono state considerate le aziende che costituiscono l'indotto, diretto e indiretto, generato da quelle localizzate a Porto Marghera.

Relativamente al criterio produttivo le aziende insediate a Porto Marghera censite sono state codificate e catalogate considerando il settore merceologico, attraverso la classificazione delle ATtività ECONomiche ATECO 2007, metodologia adottata dall'Istituto nazionale di statistica (Istat) per le rilevazioni statistiche nazionali di carattere economico.

Totale aziende e addetti per macrocategorie

Totale aziende 841

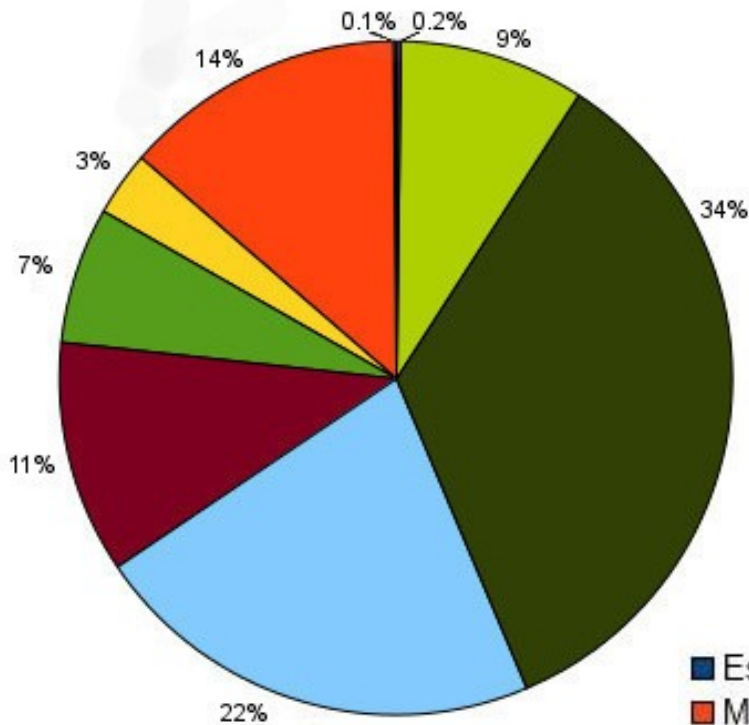

Totale Addetti 10498

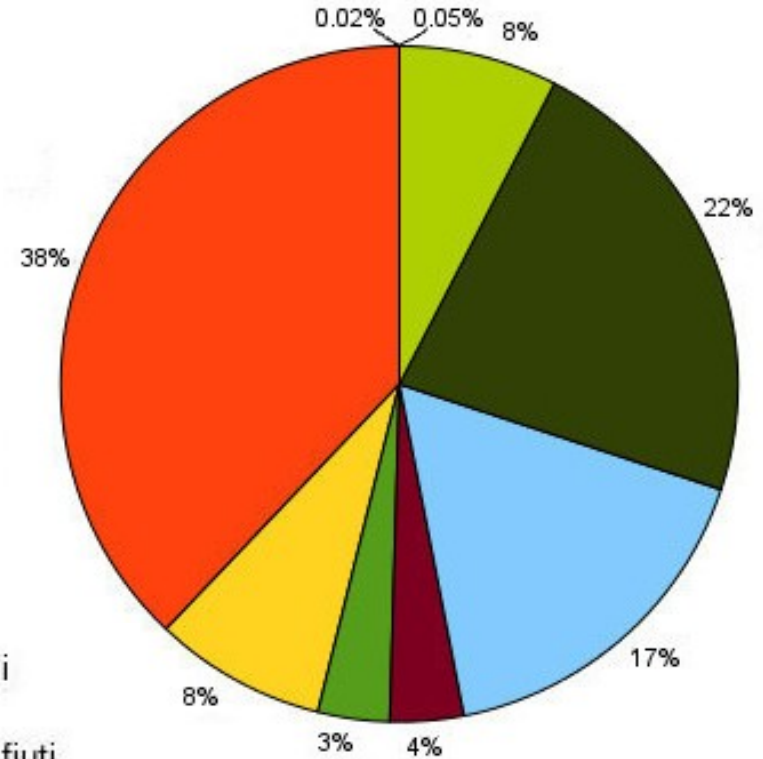

- Estrazione minerali
- Manifatturiere
- Energia, Acqua, Rifiuti
- Costruzioni
- Commercio
- Trasporti e Servizi Logistici
- Terziario Avanzato
- Attività di Servizi
- Dati non disponibili

Imprese e addetti – serie storica

AZIENDE

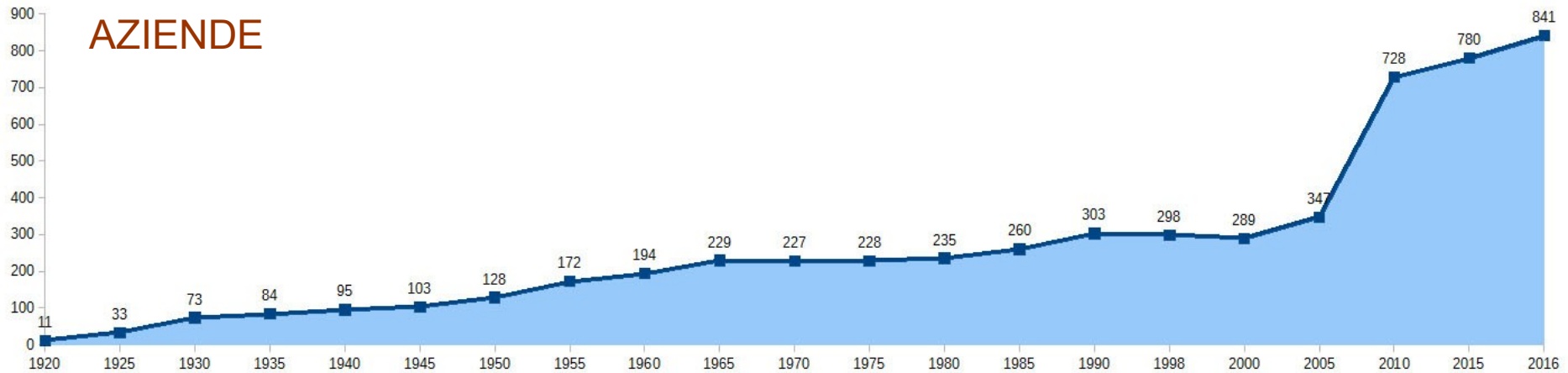

ADDETTI

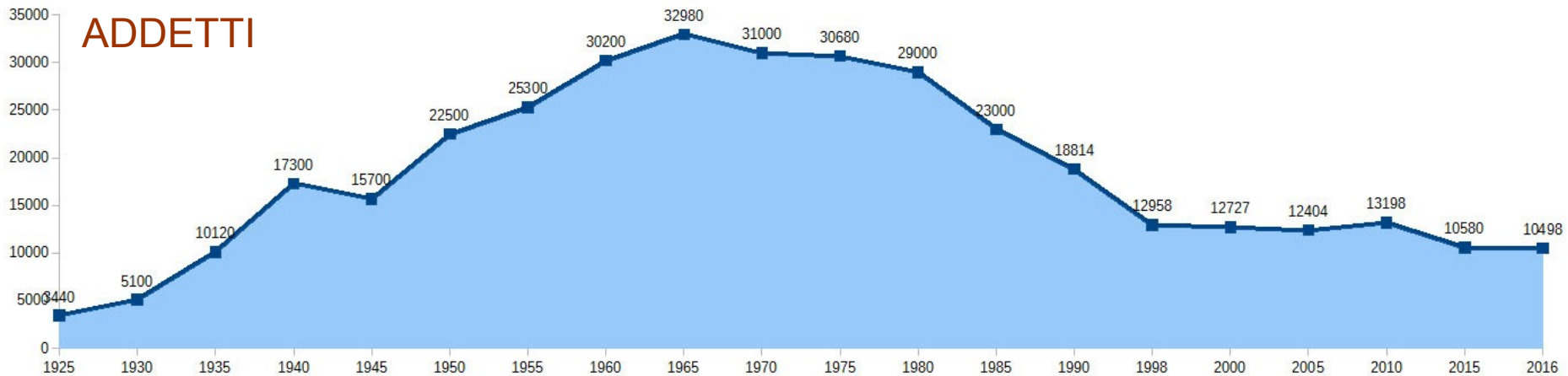

Distribuzione delle aziende per macrocategorie 2013-2016

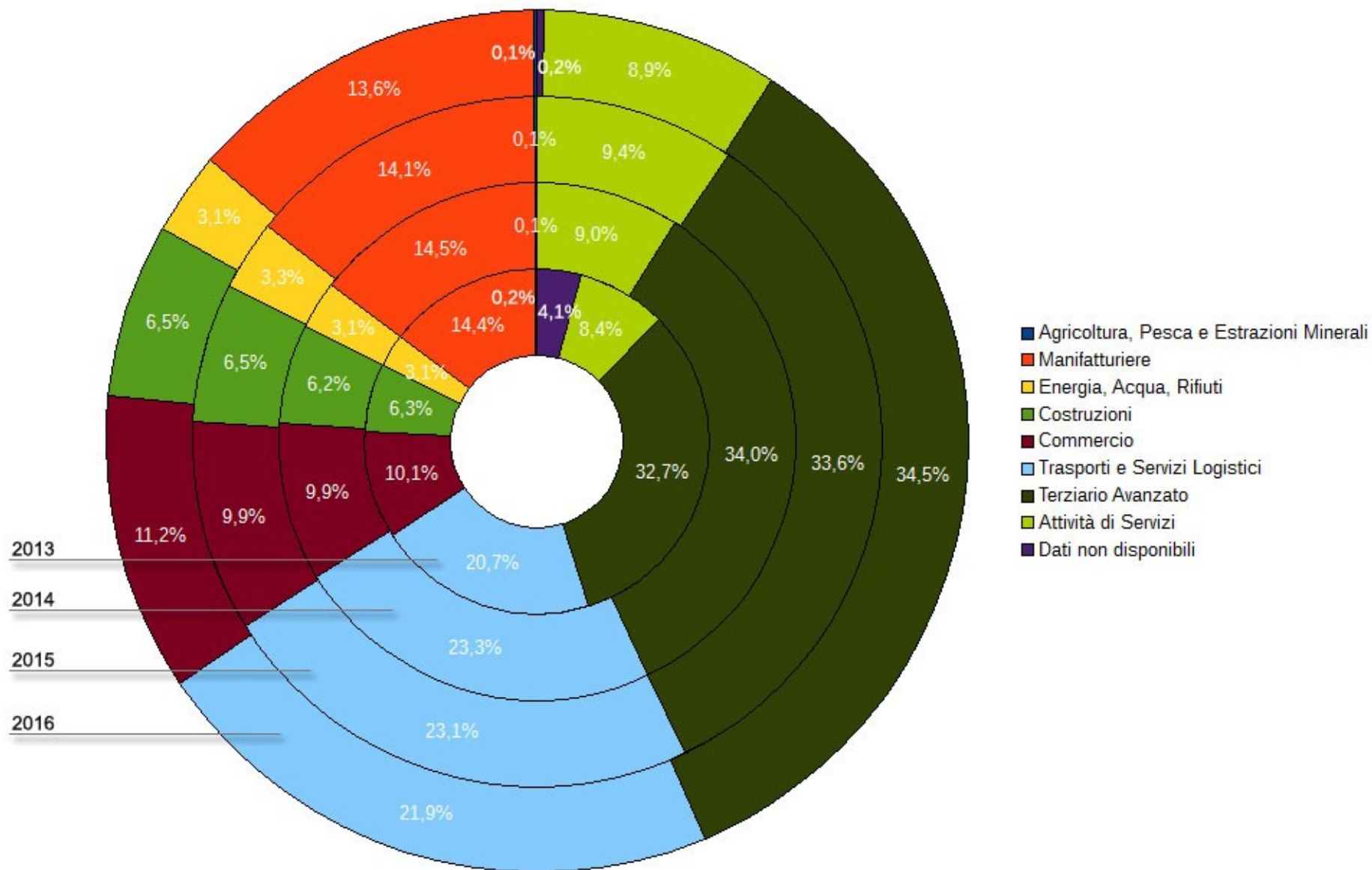

Distribuzione degli addetti per macrocategorie 2013-2016

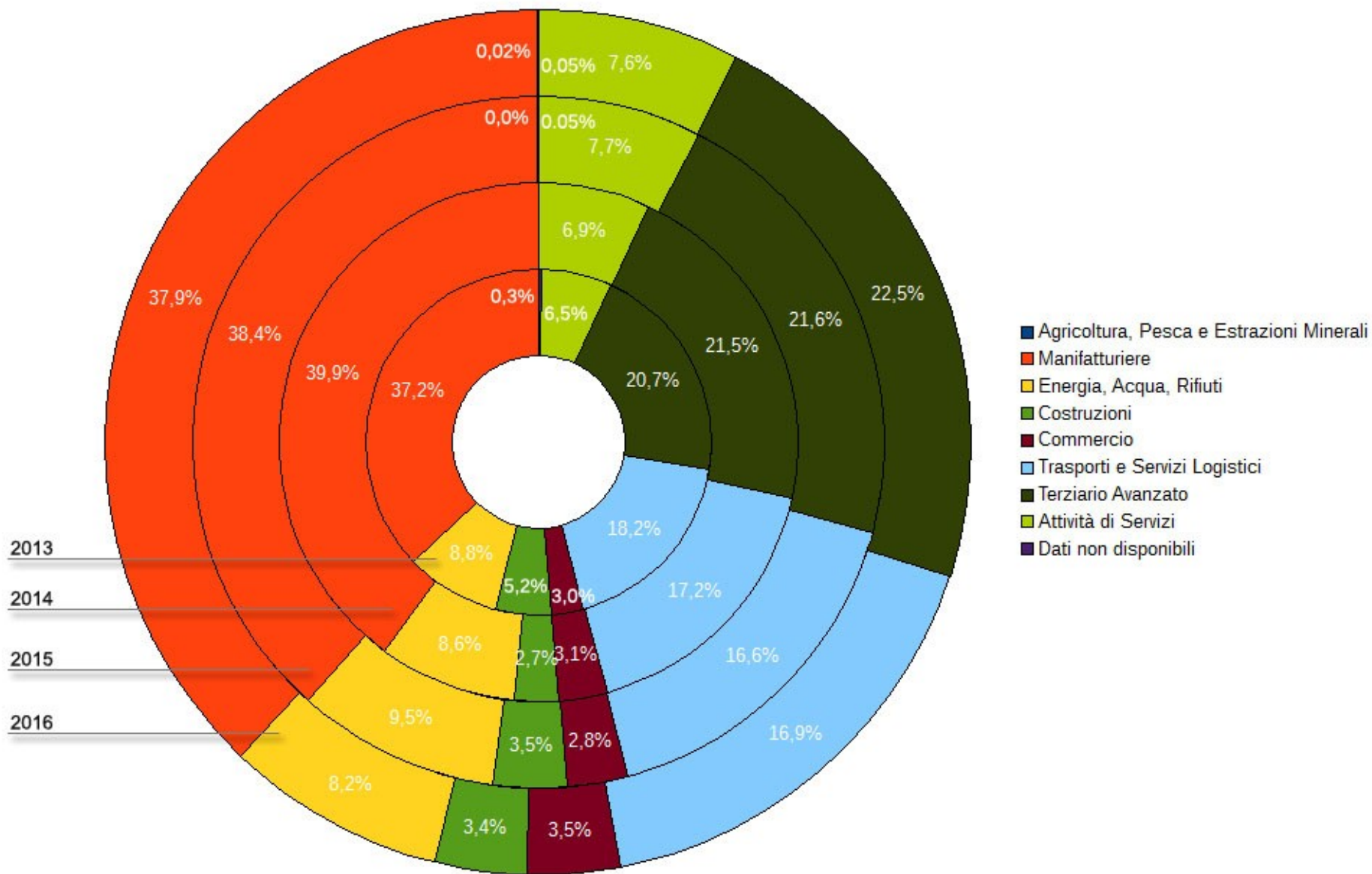

Distribuzione aziende e addetti per classe dimensionale

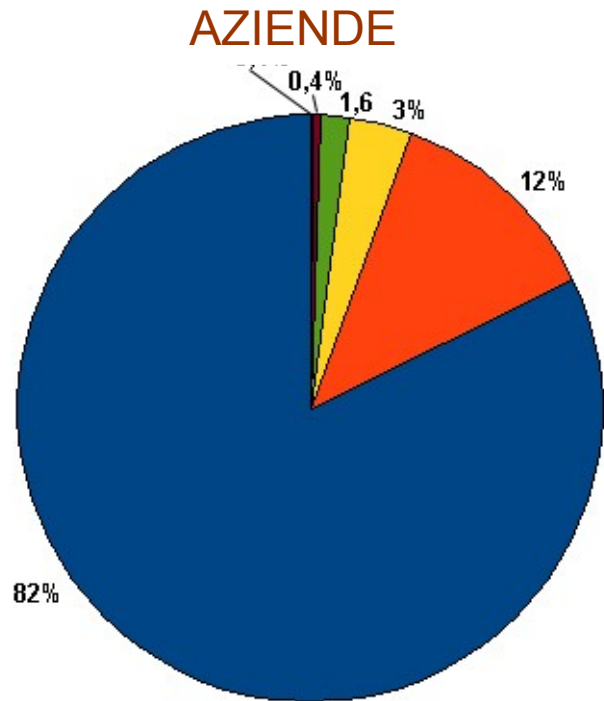

- Da 0 a 15
- Da 16 a 50
- Da 51 a 100
- Da 101 a 250
- Da 251 a 500
- Più di 500

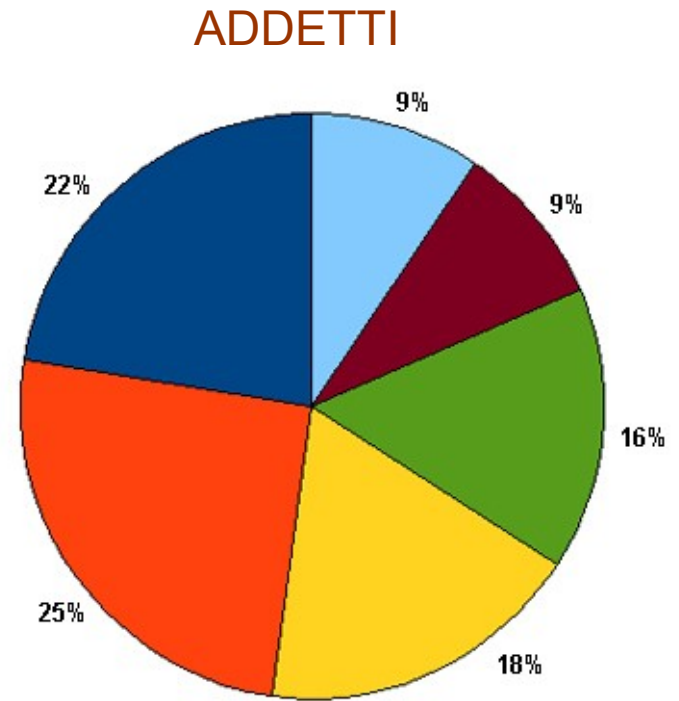

Distribuzione aziende e addetti per macroisola

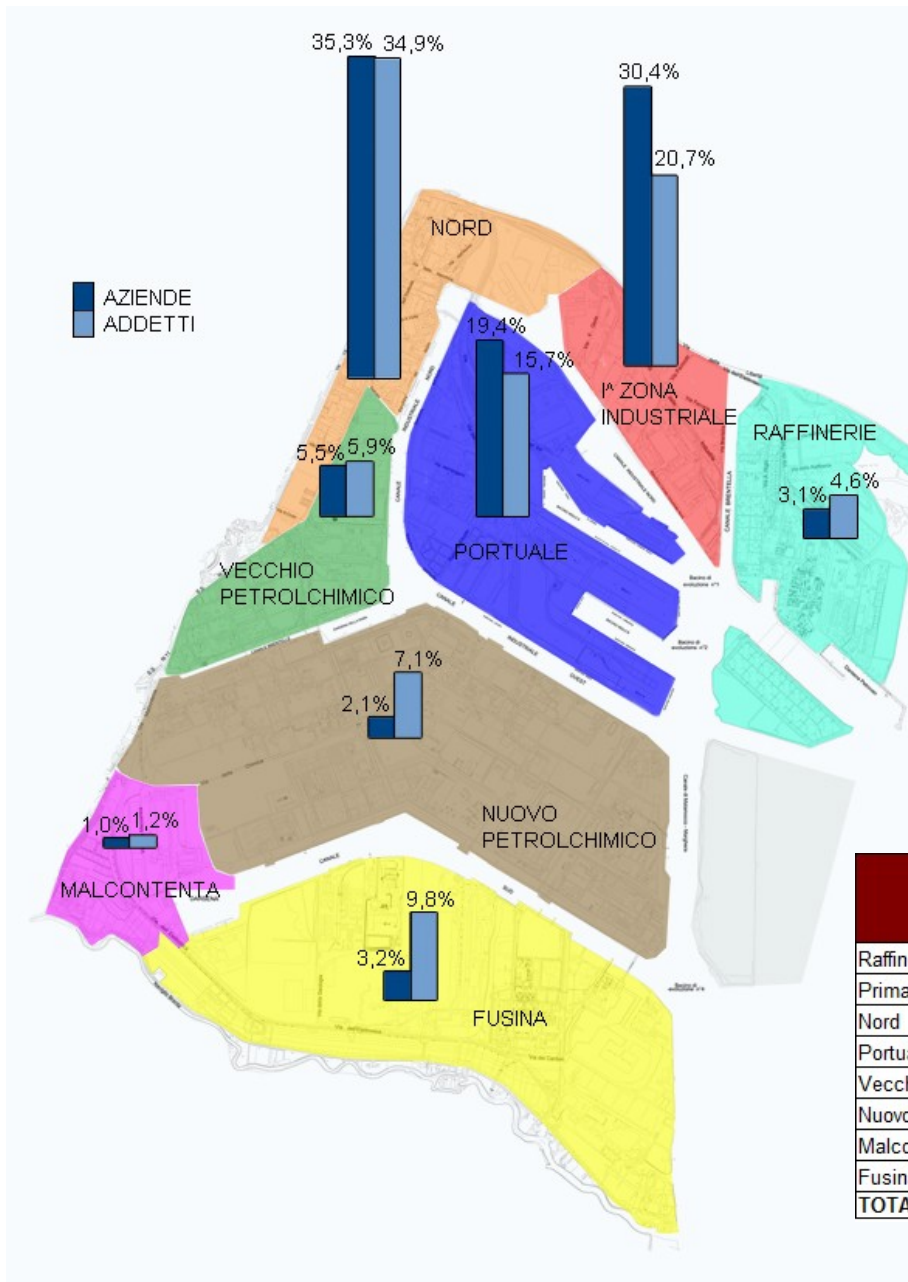

MACROISOLA	AZIENDE			
	2016	2015	VARIAZIONE (V.A.)	VARIAZIONE (%)
Raffinerie	26	26	0	0,00%
Prima Zona Industriale	256	224	32	14,29%
Nord	297	275	22	8,00%
Portuale	163	158	5	3,16%
Vecchio Petrolchimico	46	48	-2	-4,17%
Nuovo Petrolchimico	18	15	3	20,00%
Malcontenta	8	7	1	14,29%
Fusina	27	27	0	0,00%
TOTALE	841	780	61	7,82%

I 15 settori più rappresentanti per numero aziende

	ATECO 2007	Attività	Aziende 2016	Aziende 2016 %
1	52	Magazzinaggio e attività di supporto ai trasporti	121	14,39%
2	46	Commercio all'ingrosso (escluso autoveicoli e motocicli)	61	7,25%
3	71	Attività degli studi di Architettura e Ingegneria	55	6,54%
4	49	Trasporti terrestri	53	6,30%
5	68	Attività immobiliari	44	5,23%
6	62	Produzione di software e consulenza informatica	34	4,04%
7	74	Altre attività professionali, scientifiche e tecniche	31	3,69%
8	70	Attività di direzione aziendale e consulenza gestionale	28	3,33%
9	41	Costruzione di edifici	24	2,85%
10	25	Fabbricazione di prodotti in metallo	23	2,73%
11	43	Lavori di costruzione specializzati	23	2,73%
12	56	Attività dei servizi di ristorazione	23	2,73%
13	47	Commercio al dettaglio (escluso autoveicoli e motocicli)	18	2,14%
14	30	Fabbricazione mezzi di trasporto	15	1,78%
15	45	Commercio all'ingrosso e al dettaglio e riparazione di autoveicoli e motocicli	15	1,78%
	94	Attività di organizzazioni associative	15	1,78%
TOTALE			583	69,32%

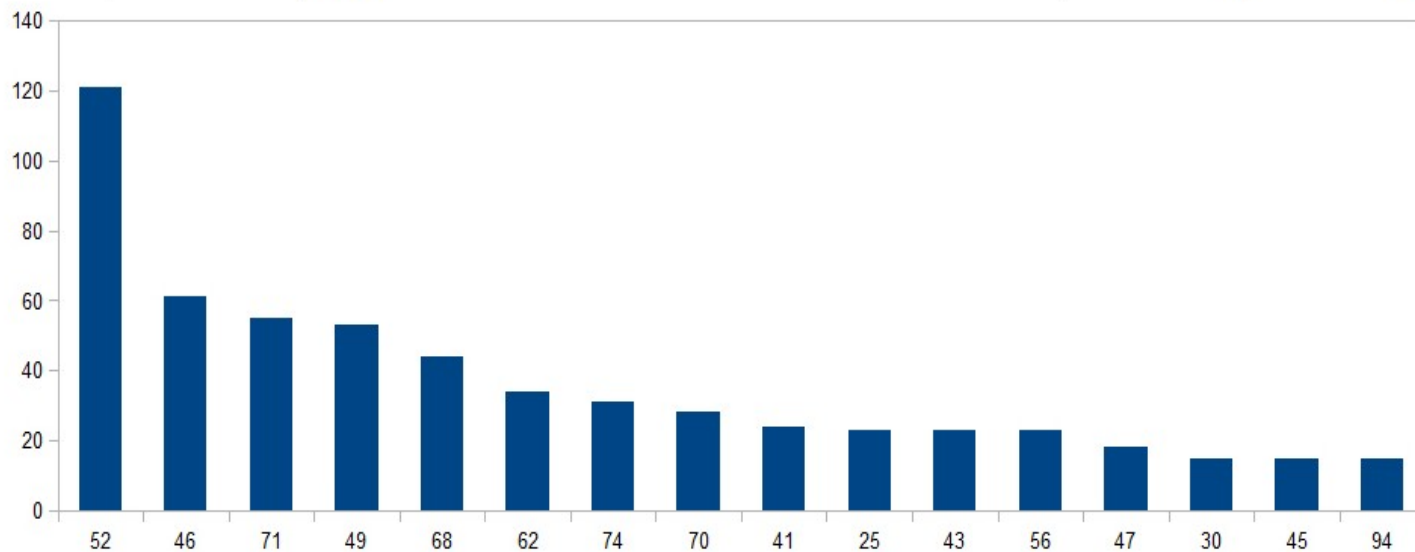

I 15 settori più rappresentanti per numero addetti

	ATECO 2007	Attività	Addetti 2016	Addetti 2016 %
1	30	Fabbricazione mezzi di trasporto	1227	11,69%
2	52	Magazzinaggio e attività di supporto ai trasporti	1171	11,15%
3	20	Fabbricazione di prodotti chimici	613	5,84%
4	49	Trasporti terrestri	558	5,32%
5	25	Fabbricazione di prodotti in metallo	552	5,26%
6	71	Attività degli studi di Architettura e Ingegneria	524	4,99%
7	38	Attività di raccolta, trattamento e smaltimento dei rifiuti	467	4,45%
8	24	Metallurgia	465	4,43%
9	84	Amministrazione pubblica e difesa	374	3,56%
10	35	Fornitura di energia elettrica, gas, vapore e aria condizionata	342	3,26%
11	62	Produzione di software e consulenza informatica	296	2,82%
12	19	Fabbricazione di coke e prodotti derivati dalla raffinazione del petrolio	280	2,67%
13	46	Commercio all'ingrosso (escluso autoveicoli e motocicli)	262	2,50%
14	68	Attività immobiliari	252	2,40%
15	74	Altre attività professionali, scientifiche e tecniche	204	1,94%
		TOTALE	7587	72,27%

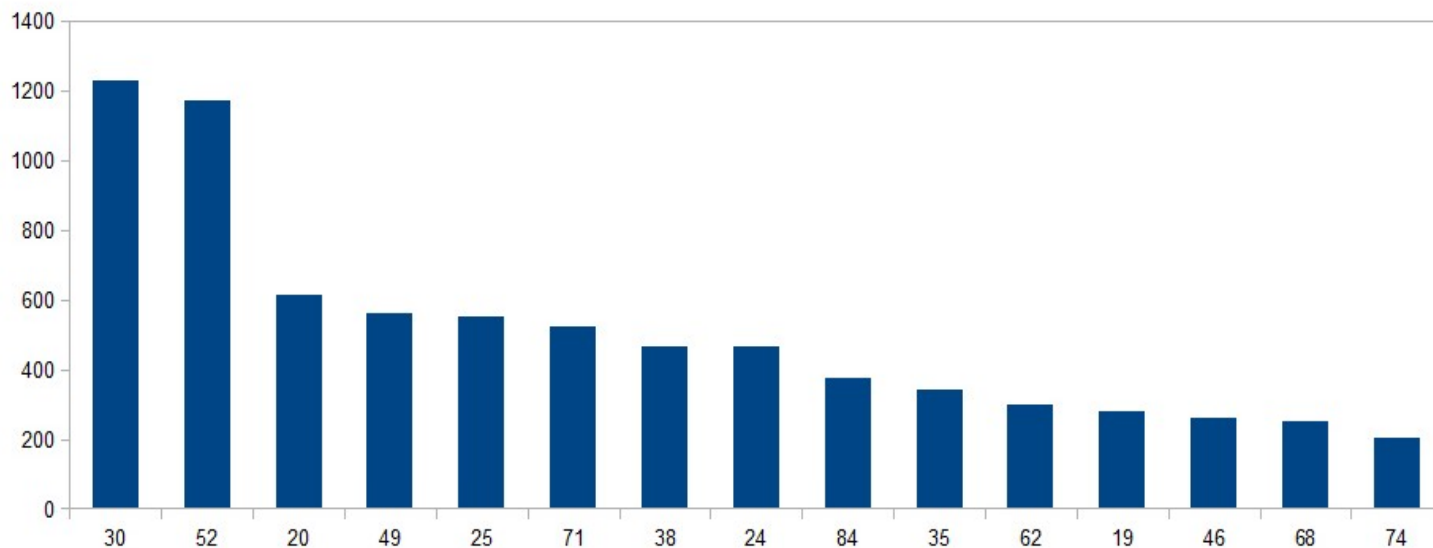

Le 20 aziende più rappresentanti per fatturato

Azienda		Attività svolta	Fatturato
1	SAN MARCO PETROLI SOCIETÀ PER AZIONI	Commercio e distribuzione prodotti petroliferi	€ 461.532.000,00
2	LIGABUE SPA	forniture di bordo e navali	€ 261.033.000,00
3	MIOTTO GENERALE PETROLI S.R.L.	commercio all'ingrosso di prodotti petroliferi e lubrificanti per autotrazione, di combustibili per riscaldamento	€ 248.814.000,00
4	IMPRESA DI COSTRUZIONI ING. E. MANTOVANI S.P.A.	ingegneria/costruzioni	€ 170.164.000,00
5	SIMAR – SOCIETÀ METALLI MARGHERA S.P.A.	fornitura di laminati, leghe e filo di zinco	€ 167.725.000,00
6	TECNOMARE S.P.A.	Ingegneria settore petrolifero e tecnologie innovative	€ 86.034.000,00
7	RUBELLI S.P.A.	produzione tessuti	€ 82.209.000,00
8	RI.GOM.MA - S.R.L.	ricostruzione e commercio pneumatici	€ 41.375.000,00
9	ZANARDO SERVIZI LOGISTICI S.P.A.	logistica/trasporti	€ 39.110.000,00
10	BOLDRIN CENTRO AUTO S.P.A.	concessionaria autoveicoli	€ 37.659.000,00
11	SERVIZI PORTO MARGHERA - SOCIETÀ CONSORTILE A RESPONSABILITÀ LIMITATA	fornitura servizi industriali e ambientali	€ 29.950.000,00
12	SACAİM S.P.A.	costruzioni edili	€ 29.469.000,00
13	VECON S.P.A.	logistica/trasporti	€ 27.619.000,00
14	BERENGO S.P.A.	montaggio e manutenzione di impianti industriali	€ 26.024.000,00
15	MULTI SERVICE S.R.L.	logistica/trasporti	€ 22.749.000,00
16	RIMORCHIATORI RIUNITI PANFIDO & C. - S.R.L.	logistica/trasporti	€ 22.394.000,00
17	BAGGIO S.P.A. TRASPORTI COMBINATI	logistica/trasporti	€ 21.591.000,00
18	MECNAFER - S.P.A.	officine meccaniche di precisione	€ 20.283.000,00
19	ARCHIMEDE GRUDEN S.R.L.	logistica/trasporti	€ 19.991.000,00
20	TERMINAL INTERMODALE VENEZIA S.P.A.	logistica/trasporti	€ 15.635.000,00

Fonte: TOP 500 - Indici e Performance delle prime 500 Imprese Veneziane - La Nuova Venezia 01/02/2017
(La classifica è costruita sui bilanci 2015)