

# ITE 20 ORIGINALE

isola batteria di tessera - comune di venezia

PIANO DI RECUPERO DI INIZIATIVA PRIVATA  
variante al PRG della laguna di Venezia e le isole minori

Il Dirigente di Area  
Arch. Vincenzo De Nittis



STATO DI PROGETTO  
**pianta di progetto\_ impianto geotermico**  
scala 1.500

venezia 25 novembre 2011

MODALITA' DI ATTUAZIONE : DIA  
art. 22 comma 3 lettera b D.P.R. 380/81

committente: tessaglia srl  
progettista: prof.arch. marino folin  
collaboratore: arch. paola lurgo

COMUNE DI VENEZIA  
**PG/2012/ 0182561** del 27/04/2012 ore 11,12  
MITT. TESSAGLIA SRL  
Ass: Gestione urbanistica C.S. e isole  
Classifica : XII.1.1 Fascicolo : 14 del 2012

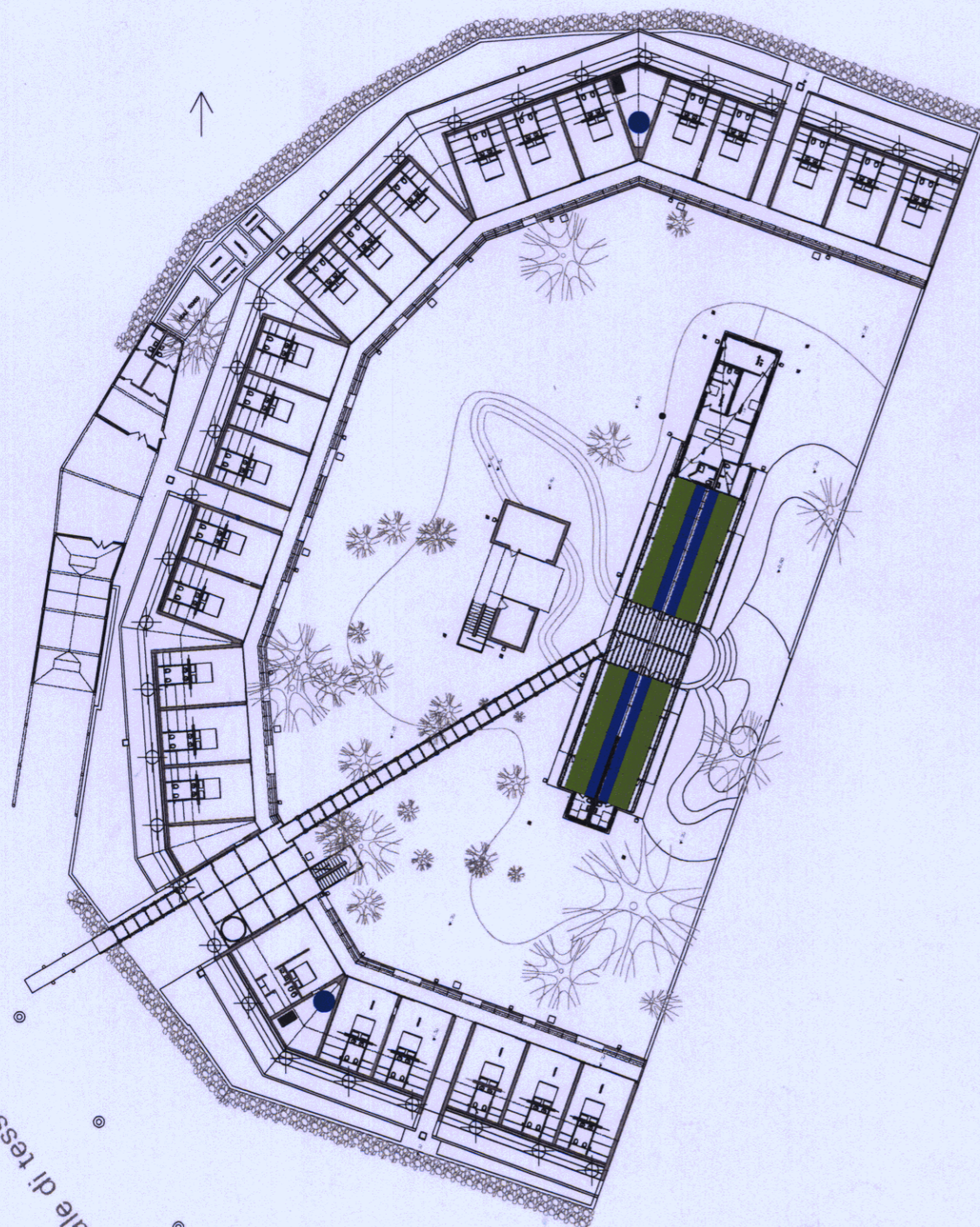

#### legenda impianto geotermico

sonda geotermica	⊕
serbatoio di accumulo	●
pompa di calore geotermica	■
pannello solare produzione acqua calda	■
pannello fotovoltaico	■

CentroDoc



VE329

0561.04.1.0.00.26 - VE329

strumento  
**V.P.R.G. per la laguna e per le isole minori. S**  
elaborato  
**Allegato A**

fase / rev documento  
**adozione / 0 20 - SdP - pianta di prog**

comune di venezia - urbanistica - centro documentazione

canale di tessera