

# ITE

# 19

# ORIGINALE

isola batteria di tessera - comune di venezia

PIANO DI RECUPERO DI INIZIATIVA PRIVATA  
variante al PRG della laguna di Venezia e le isole minori

Il Dirigente di Area  
Arch. Vincenzo de Nitto

STATO DI PROGETTO  
pianta di progetto\_ impianti fognari  
scala 1.500

venezia 25 novembre 2011

MODALITA' DI ATTUAZIONE : DIA  
art. 22 comma 3 lettera b D.P.R. 380/81

committente: tessaglia srl  
progettista: prof.arch. marino folin  
collaboratore: arch. paola lurgo

COMUNE DI VENEZIA  
PG/2012/ 0182561 del 27/04/2012 ore 11,12  
Mitt. TESSAGLIA SRL  
Ass. Gestione urbanistica C.S. e isole  
Classifica : XII.1.1 Fascicolo : 14 del 2012



**CentroDoc**  
VE329 0561.04.1.0.00.25 - VE329  
strumento  
V.P.R.G. per la laguna e per le isole minori. S  
elaborato  
Allegato A  
fase / rev documento  
adozione / 0 19 - SdP - pianta di prog  
comune di venezia - urbanistica - centro documentazione



**legenda linee acque nere e pluviali**

scarico acque nere	-----
scarico acque grigie	-----
scarico acque meteoriche	-----
pozzetto d'ispezione acque nere	●
pozzetto d'ispezione condensa grassi	⊗
pozzetto di cacciata	☑
condensa grassi	⊙
pozzetto sifonato pluviali	☐
pozzetto di ispezione acque meteoriche	▣
colonna di scarico ( da ø 110 mm a ø150 mm )	⊙
colonna pluviale ( da ø 110 mm a ø300 mm )	⊙
caditoia ( da posizionare in funzione del progetto )	■
canaletta ( da posizionare in funzione del progetto )	▬

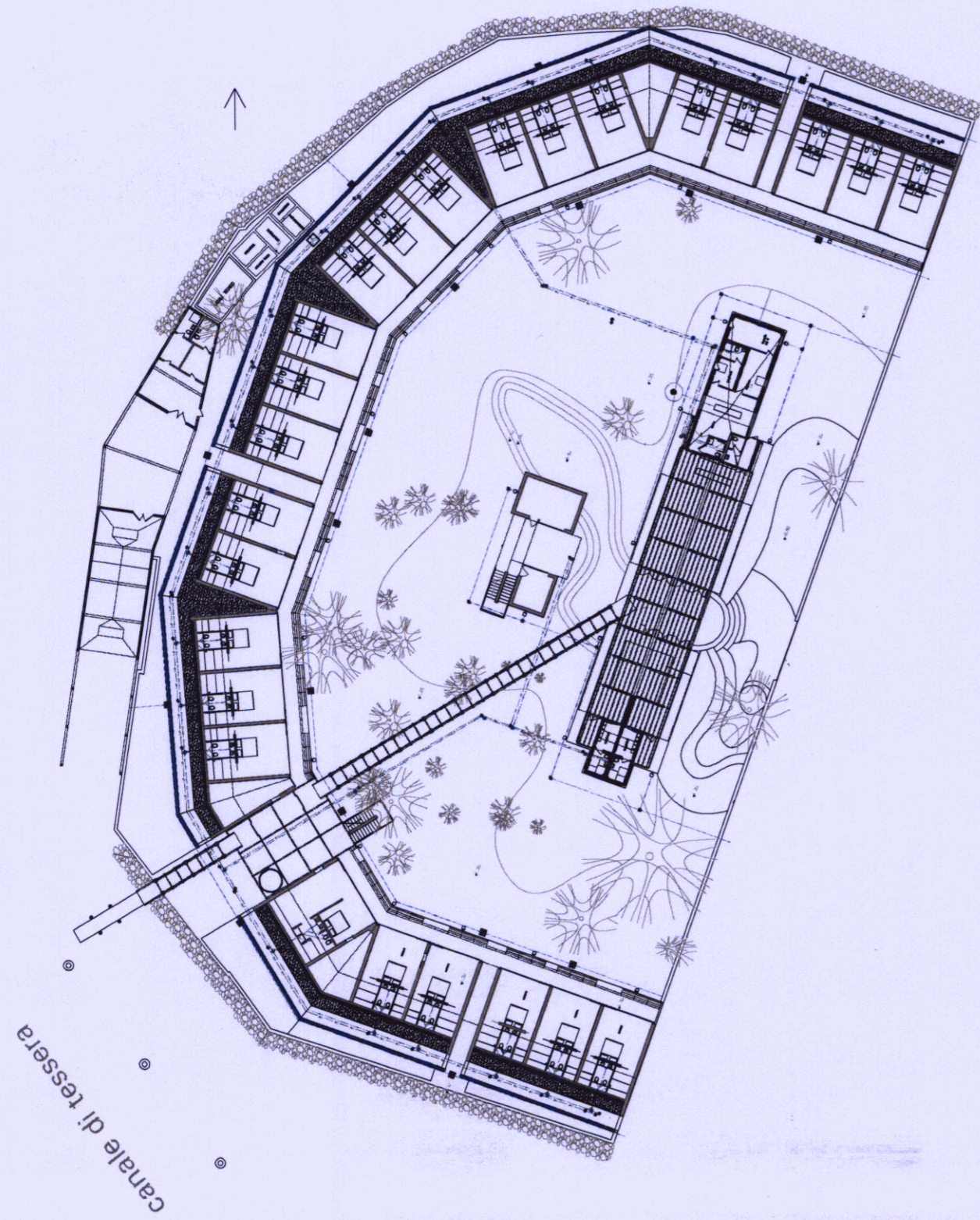

ALL. ALLA DELIB. G.C. **229** / DEL **24 MAG. 2012**