

PIANTA
Scala 1:100

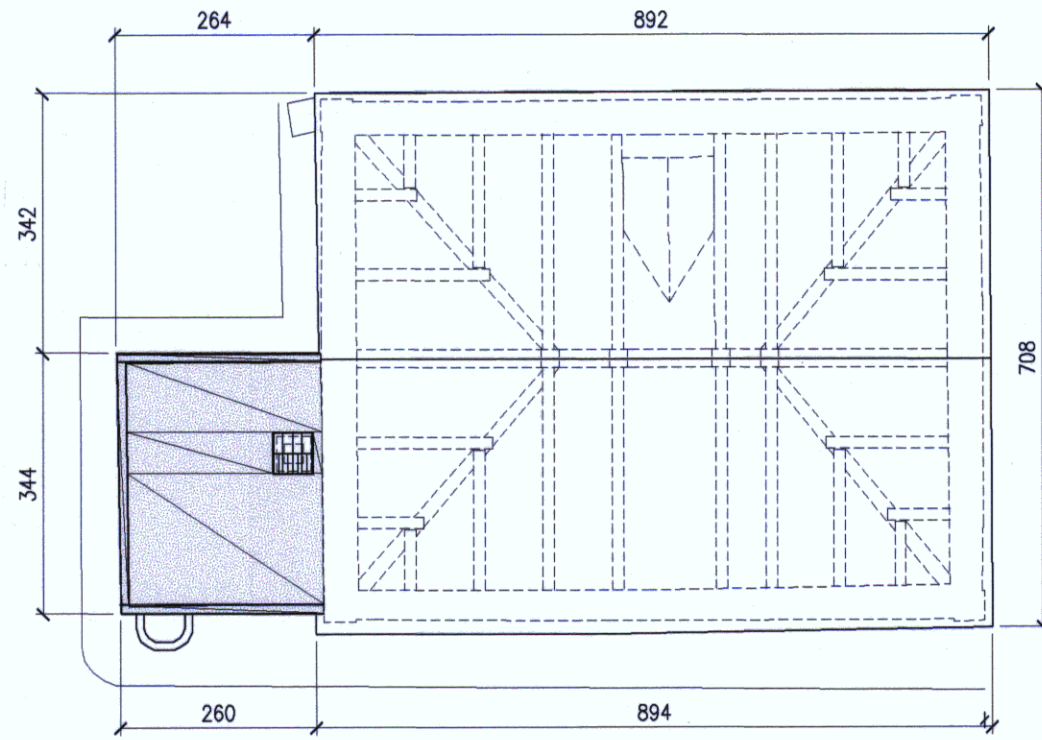

PIANTA COPERTURA
Scala 1:100

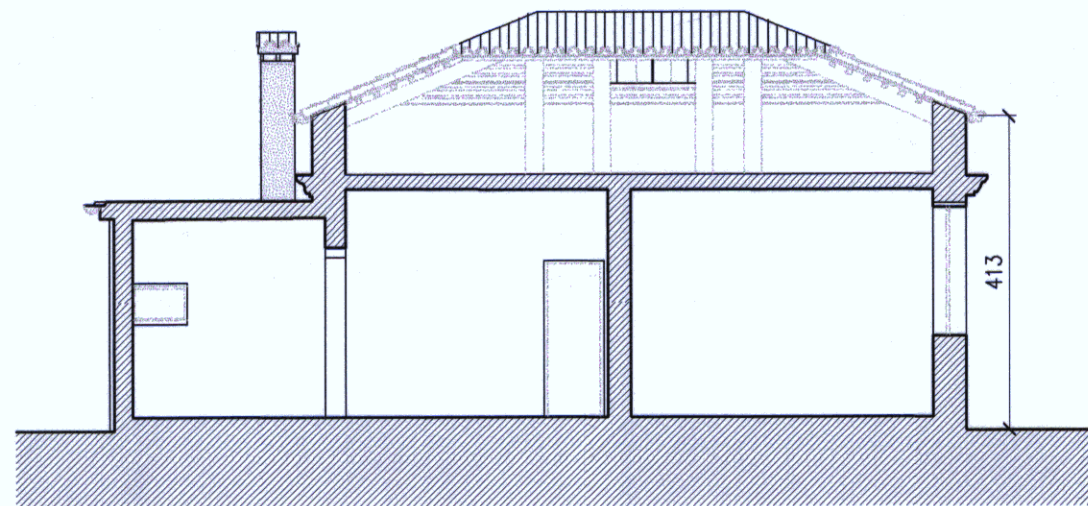

SEZIONE A-A
Scala 1:100

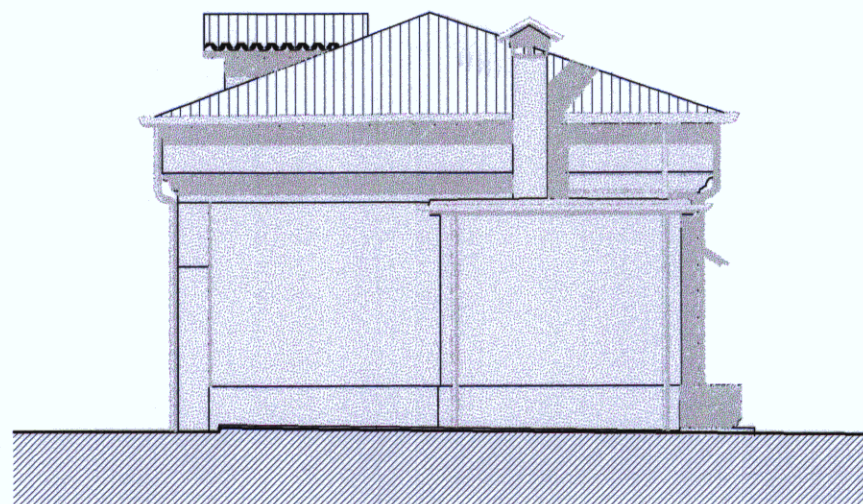

PROSPETTO NORD
Scala 1:100

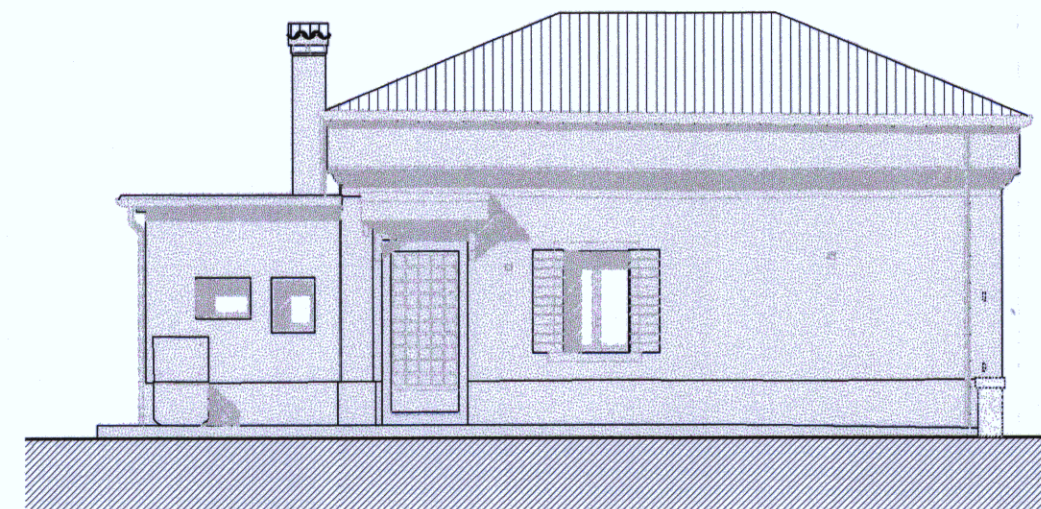

PROSPETTO EST
Scala 1:100

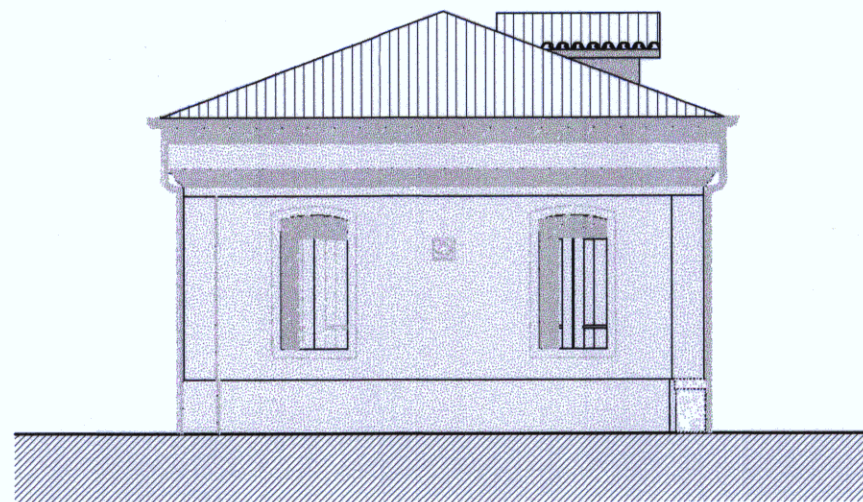

PROSPETTO SUD
Scala 1:100

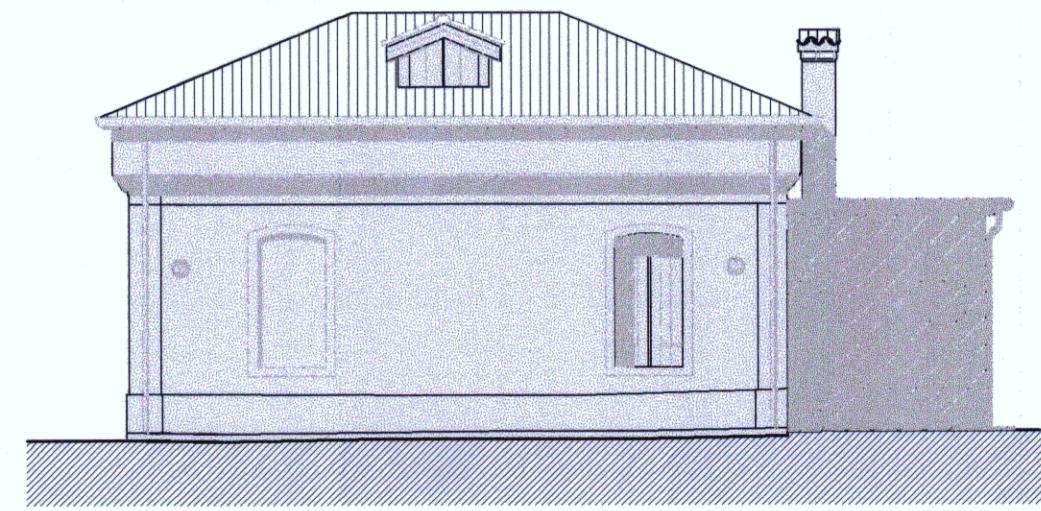

PROSPETTO OVEST
Scala 1:100

ITE 05C

ORIGINALE

Il Dirigente di Area
Arch. Vincenzo de Nito

Isola batteria di Tessera – Comune di Venezia

STATO DI FATTO: RILIEVO QUOTATO DEGLI EDIFICI
EDIFICIO C – Scala 1:100
Venezia 18 febbraio 2011

Committente: Tessaglia srl
Progettista: Prof.arch. Marino Folin
Collaboratore: Arch. Paola Lurgo

COMUNE DI VENEZIA
PG/2012/ 0182561 del 27/04/2012 ore 11,12
MIT TESSAGLIA SRL
Ass. Gestione urbanistica C.S. e isole
Classifica: XII.1.1. Fascicolo: 14 del 2012

CentroDoc
VE329 0561.04.1.0.00.8 - VE329
strumento
V.P.R.G. per la laguna e per le isole minori. S
elaborato
Allegato A
fase / rev documento
adozione / 0 05C - SdF - Rilievo quota
comune di venezia - urbanistica - centro documentazione

ALL. ALLA DELIB. G.G. N° 229 - DEL 24 MAG. 2012