

CITTA' DI
VENEZIA



Assessorato
al Turismo



**ANNUARIO
DEL TURISMO
DATI 2015**

ANNUARIO DEL TURISMO 2015
CITTÁ DI VENEZIA

Comune di Venezia
Assessorato al Turismo

Paola Mar
Assessore

Direzione sviluppo, promozione della Città e tutela delle tradizioni
Maurizio Carlin
Direttore

Settore turismo
Stefano Pillinini
Dirigente

A cura di
Alessandra Miraglia

Coordinamento
Nicola Callegaro

hanno collaborato
Luca Bianchetto
Laura Niero

Staff
Marzia Berto
Francesca Perotto
Sara Rossi
Federica Vignotto
Marta Zardinoni

Sommario

Prefazione.....	9
La domanda.....	16
1.Arrivi e presenze.....	18
1 –Arrivi e presenze nel Comune di Venezia per strutture ricettive.....	18
2 –Mercato straniero: arrivi e presenze per strutture ricettive.....	19
3 –Mercato italiano: arrivi e presenze per strutture ricettive.....	20
4 –Andamento mensile presenze.....	21
5 –Mercato straniero: andamento mensile presenze.....	22
6 –Mercato italiano: andamento mensile presenze.....	23
7 –Arrivi e presenze nelle tre zone del Comune di Venezia.....	24
8 –Stranieri e italiani nelle tre zone del Comune di Venezia.....	25
9 –Settore alberghiero ed extralberghiero nelle tre zone del Comune di Venezia.....	26
2.Le diverse nazionalità.....	27
1 –Arrivi e presenze delle diverse nazionalità anno 2015.....	27
2 –Paesi 2015 – TOP 12.....	29
3 –Paesi 2015 –TOP 12 anni 2011-2015.....	30
L'offerta.....	33
3.L'offerta ricettiva.....	34
1 –Offerta alberghiera 2011-2015.....	34
2 –Offerta alberghiera per tipologia anno 2015.....	34
3 –Offerta extralberghiera 2011-2015.....	35
4 –Offerta extralberghiera per tipologia anno 2015.....	35
5 –Dinamica dei posti letto nelle strutture alberghiere ed extralberghiere delle tre zone del Comune di Venezia.....	36
6 –Offerta alberghiera per tipologia nelle tre zone del Comune di Venezia anno 2015.....	38
7 –Offerta extralberghiera per tipologia nelle tre zone del Comune di Venezia anno 2015.....	39
Principali infrastrutture e servizi.....	41
4.Porto di Venezia.....	42
1 –Traffico passeggeri 2011-2015.....	42
2 –Traffico mensile passeggeri 2014.....	43

3 –Traffico mensile passeggeri 2015.....	44
5.SAVE Aeroporto di Venezia – Aeroporto di Treviso.....	45
1 –Traffico passeggeri 2011-2015 Aeroporto di Venezia.....	45
2 –Traffico passeggeri 2011-2015 Aeroporto di Treviso.....	45
3 –Traffico mensile passeggeri 2015 Aeroporto di Venezia.....	46
4 –Traffico mensile passeggeri 2015 Aeroporto di Treviso.....	47
5 –Maggiori aeroporti italiani anno 2015.....	48
6.Trasporto pubblico locale.....	49
1 –Andamento quantità vendite di principali tipologie biglietti turistici ACTV.....	49
2 –Alilaguna vendite mensili anni 2011-2015.....	50
3 –Terminal Fusina vendite mensili anni 2011-2015.....	50
7.Pass ZTL.....	51
1 –Rilascio mensile pass ZTL 2011-2015 – Comune di Venezia.....	51
2 –Rilascio mensile pass ZTL 2011-'15 – Comune di Cavallino-Treporti....	51
8.Transiti Piazzale Roma.....	52
1 –Transiti mensili anni 2011-2015 – Garage Comunale.....	52
2 –Transiti mensili anni 2011-2015 – Parcheggio S. Andrea.....	52
Veneziaunica.....	53
9.Veneziaunica.....	54
1 –Panoramica 2015.....	54
2 –Andamento visitatori.....	55
3 –Panoramica e-commerce.....	56
4 –Dettaglio fornitori.....	57
I numeri della cultura.....	58
10.Visitatori della Fondazione Musei Civici Venezia.....	60
1 –Visitatori dei musei anni 2011- 2015.....	60
2 –Distribuzione mensile dei visitatori 2011-2015.....	62
3 –Palazzo Ducale.....	64
4 –Museo Correr.....	65
5 –Museo del Vetro.....	66
6 –Ca' Rezzonico.....	67

7 –Ca’ Pesaro.....	68
8 –Museo di storia naturale.....	69
9 –Palazzo Mocenigo.....	70
10 –Casa di Carlo Goldoni.....	71
11 –Torre dell'orologio.....	72
12 –Museo del merletto.....	73
11.Visitatori dei musei statali.....	74
12.Visitatori dei musei ecclesiastici e chiese.....	75
1 –Museo di San Marco.....	75
2 –Museo diocesano.....	76
3 –Chiese con accesso libero e con biglietto.....	77
Basilica di Torcello.....	77
4 –Chiese con biglietto circuito Chorus.....	78
13.Visitatori della Fondazione La Biennale di Venezia.....	81
14.Visitatori della Peggy Guggenheim Collection.....	82
15.Visitatori della Fondazione Querini Stampalia.....	83
16.Visitatori di altri musei.....	84
1 –Museo Ebraico.....	84
2 –Museo Storico Navale.....	85
3 –Isola di Torcello (Museo Provinciale).....	86
4 –Sale Monumentali della Biblioteca Nazionale Marciana.....	87
5 –Scuola Grande di San Rocco.....	88
6 –Scuola Dalmata dei Santi Giorgio e Trifone.....	89
7 –Scuola Grande San Giovanni Evangelista.....	90
8 –Scuola Grande dei Carmini.....	90
17.Visitatori delle esposizioni temporanee.....	91
1 –Le esposizioni temporanee più visitate nel mondo.....	91
2 –Le esposizioni temporanee più visitate in Italia.....	92
3 –Le esposizioni temporanee più visitate a Venezia.....	93
18.Lo spettacolo dal vivo.....	95
1 –Fondazione La Biennale di Venezia.....	95
2 –Fondazione Teatro La Fenice.....	95
3 –Teatro Stabile del Veneto – Teatro Nazionale-Teatro Goldoni.....	96
4 –Comune di Venezia – Settore Produzioni Culturali e dello Spettacolo.....	96

5 –Comune di Venezia – Centro Culturale Candiani.....	97
6 –Municipalità Venezia Murano Burano – Teatro Groggia.....	97
7 –Le attività teatrali e musicali in comune di Venezia: rappresentazioni, ingressi, spesa al botteghino 2013, 2014.....	98
8 –Le attività teatrali e musicali in area metropolitana: rappresentazioni, ingressi, spesa al botteghino 2013, 2014.....	99

Prefazione

Si rinnova anche quest'anno l'appuntamento con l'Annuario del Turismo giunto ormai alla quinta edizione.

La raccolta ragionata di dati certi ed esattamente quantificabili, relativi ai principali indicatori turistico-culturali della Città di Venezia e della sua Area Metropolitana, costituisce ormai una parte fondamentale del lavoro degli uffici dell'Assessorato al Turismo del Comune di Venezia.

Come per gli anni precedenti si vuol fornire uno strumento utile ad una miglior comprensione e soprattutto gestione di un settore come quello turistico, risorsa economica fondamentale per il nostro territorio, che oggi richiama tutti, istituzioni pubbliche, privati, comunità cittadina ad uno sforzo collettivo verso politiche e azioni virtuose che ne garantiscano la sostenibilità.

I dati qui forniti non possono essere che una parte delle elaborazioni in materia turistica. Ne sono, però, una componente certa, a cui si possono aggiungere, in un'ottica di condivisione, ulteriori informazioni provenienti da altre fonti (ex: big data, database privati) o analisi di istituzioni, centri di ricerca, fondazioni, imprese.

Il desiderio di viaggiare, di conoscere, di scoprire la nostra città e il nostro territorio non vede crisi o battute d'arresto; neppure di fronte ai più difficili e drammatici eventi internazionali. La cosa non può che esser vista positivamente anche come risposta a chi seminando terrore e morte oggi vorrebbe che un triste velo di paura e ansia calasse sul nostro quotidiano facendoci cambiare stili di vita e abitudini, rinunciando appunto al viaggio, alla scoperta e al confronto.

Ciò non vuol dire ovviamente chiudere gli occhi di fronte alle contraddizioni e criticità che il turismo di massa genera ovunque nel mondo ma che in un ambiente unico, fragile e prezioso come quello di Venezia, esplodono in maniera molto più evidente.

Se dunque la sfida è la sostenibilità, prendere come punto di partenza dati certi e quantificabili può contribuire a un'analisi oggettiva e pacata del fenomeno, da cui partire per mettere in campo azioni concrete ed efficaci.

L'obiettivo è duplice: trarre il massimo dei benefici per tutta la nostra comunità e migliorare l'esperienza dei nostri ospiti facendo conoscere loro la Venezia più autentica e vera, nel pieno rispetto di un ambiente unico e meraviglioso.

Come nelle passate edizioni ci si concentra su dati e indicatori dell'anno appena

trascorso e ponendoli a confronto con il quinquennio precedente.

Dalla Domanda (numero di arrivi, numero di pernottamenti, ripartizione dei turisti nelle tre zone del Comune e della Città Metropolitana, focus sulle varie nazionalità) si passa all'Offerta (numero e dinamica delle diverse strutture ricettive); segue l'analisi di passeggeri di Porto, Aeroporti di Venezia e Treviso, pass ZTL BUS rilasciati dal Comune di Venezia e di Cavallino Treporti, transiti auto a Piazzale Roma. Si analizzano quindi i visitatori del portale turistico ufficiale della città Venezia Unica a cui segue una sezione dedicata all'e-commerce.

Nella seconda parte trovano posto i visitatori delle maggiori Istituzioni Culturali della Città, i visitatori delle esposizioni temporanee e i fruitori dello spettacolo dal vivo. Per rendere più esaustiva questa parte quest'anno abbiamo aggiunto i dati ufficiali SIAE sia del Comune di Venezia che dell'Area Metropolitana.

Con l'occasione voglio ricordare il lavoro e l'impegno di tutti coloro che hanno puntualmente notificato gli arrivi turistici della nostra città, hanno permesso la raccolta dei dati e hanno collaborato alla gestione di questi flussi informativi.

Paola Mar

Assessore al Turismo

Il turismo nel Comune di Venezia serie storica 2003-2015

Anno	Arrivi	Var %	Presenze	Var %	Permanenza media
2003	2.748.733		6.212.412		2,26
2004	3.018.609	9,8%	6.930.073	11,6%	2,30
2005	3.237.623	7,3%	7.670.433	10,7%	2,37
2006	3.496.160	8,0%	8.245.154	7,5%	2,36
2007	3.626.853	3,7%	8.842.874	7,2%	2,44
2008	3.433.775	-5,3%	8.487.539	-4,0%	2,47
2009	3.405.115	-0,8%	8.445.911	-0,5%	2,48
2010	3.708.407	8,9%	8.521.247	0,9%	2,30
2011	4.167.171	12,4%	9.417.872	10,5%	2,26
2012	4.106.161	-1,5%	9.310.132	-1,1%	2,27
2013	4.251.798	3,5%	9.778.225	5,0%	2,30
2014	4.280.632	0,7%	9.983.416	2,1%	2,33
2015	4.495.857	5,0%	10.182.829	2,0%	2,26

Fonte: Elaborazioni Comune di Venezia Settore Turismo su dati APT

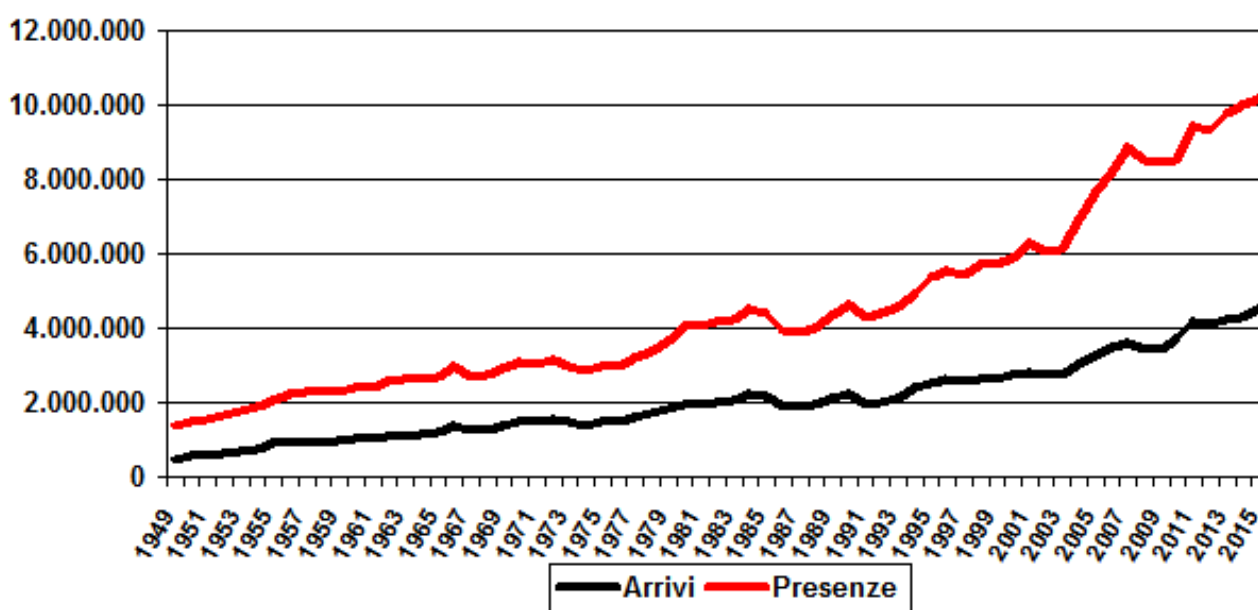

Il turismo nel Comune di Venezia anno 2015

COMUNE DI VENEZIA	2014		2015		Var% 14-15	
	Arrivi	Presenze	Arrivi	Presenze	Arrivi	Presenze
<i>Città storica</i>	2.599.126	6.425.269	2.776.668	6.814.317	6,8%	6,1%
<i>Lido</i>	183.967	537.943	189.022	567.700	2,7%	5,5%
<i>Terraferma</i>	1.497.539	3.020.204	1.530.167	2.800.812	2,2%	-7,3%
Totale Comune di Venezia	4.280.632	9.983.416	4.495.857	10.182.829	5,0%	2,0%

Fonte: Elaborazioni Comune di Venezia Settore Turismo su dati APT

COMUNE DI VENEZIA	2014		2015		Var% '14-'15	
	Arrivi	Presenze	Arrivi	Presenze	Arrivi	Presenze
<i>Alberghiero</i>	3.411.413	7.545.696	3.525.686	7.530.042	3,3%	-0,2%
<i>Extralberghiero</i>	869.219	2.437.720	970.171	2.652.787	11,6%	8,8%
TOTALE	4.280.632	9.983.416	4.495.857	10.182.829	5,0%	2,0%
<i>Stranieri</i>	3.686.059	8.481.935	3.897.684	8.788.380	5,7%	3,6%
<i>Italiani</i>	594.573	1.501.481	598.173	1.394.449	0,6%	-7,1%

Fonte: Elaborazioni Comune di Venezia Settore Turismo su dati APT

CITTÀ STORICA	2014		2015		Var% 14-15	
	Arrivi	Presenze	Arrivi	Presenze	Arrivi	Presenze
<i>Alberghiero</i>	1.955.487	4.578.714	2.067.315	4.829.652	5,7%	5,5%
<i>Extralberghiero</i>	643.639	1.846.555	709.353	1.984.665	10,2%	7,5%
TOTALE	2.599.126	6.425.269	2.776.668	6.814.317	6,8%	6,1%
<i>Stranieri</i>	2.294.693	5.682.895	2.463.180	6.080.194	7,3%	7,0%
<i>Italiani</i>	304.433	742.374	313.488	734.123	3,0%	-1,1%

Fonte: Elaborazioni Comune di Venezia Settore Turismo su dati APT

LIDO	2014		2015		Var% 14-15	
	Arrivi	Presenze	Arrivi	Presenze	Arrivi	Presenze
<i>Alberghiero</i>	164.566	465.264	161.496	471.777	-1,9%	1,4%
<i>Extralberghiero</i>	19.401	72.679	27.526	95.923	41,9%	32,0%
TOTALE	183.967	537.943	189.022	567.700	2,7%	5,5%
<i>Stranieri</i>	148.445	447.224	153.786	471.582	3,6%	5,4%
<i>Italiani</i>	35.522	90.719	35.236	96.118	-0,8%	6,0%

Fonte: Elaborazioni Comune di Venezia Settore Turismo su dati APT

TERRAFERMA	2014		2015		Var% '14-'15	
	Arrivi	Presenze	Arrivi	Presenze	Arrivi	Presenze
<i>Alberghiero</i>	1.291.360	2.501.718	1.296.875	2.228.613	0,4%	-10,9%
<i>Extralberghiero</i>	206.179	518.486	233.292	572.199	13,2%	10,4%
TOTALE	1.497.539	3.020.204	1.530.167	2.800.812	2,2%	-7,3%
<i>Stranieri</i>	1.242.921	2.351.816	1.280.718	2.236.604	3,0%	-4,9%
<i>Italiani</i>	254.618	668.388	249.449	564.208	-2,0%	-15,6%

Fonte: Elaborazioni Comune di Venezia Settore Turismo su dati APT

Il turismo nella Città Metropolitana di Venezia anno 2015

	2014		2015		Var% 14-15	
	Arrivi	Presenze	Arrivi	Presenze	Arrivi	Pres.
Balneare	3.613.171	23.549.456	3.719.711	23.520.784	2,9%	-0,1%
Città d'Arte	4.306.880	9.804.633	4.526.779	9.969.455	5,1%	1,7%
Entroterra	403.008	697.345	405.705	696.305	0,7%	-0,1%
Totale Città Metropolitana di Venezia	8.323.059	34.051.434	8.652.195	34.186.544	4,0%	0,4%

Fonte: Elaborazioni Comune di Venezia Settore Turismo su dati APT

Balneare: comprende i Comuni di Cavallino Treporti, Chioggia , Jesolo, Eraclea, Caorle, San Michele al Tagliamento-Bibione e la zona del Lido di Venezia.

Città d'Arte: Comprende il Comune di Venezia (ad esclusione della zona del Lido) e la Riviera del Brenta (Comuni di Dolo, Fiesso d'Artico, Mira, Stra, Vigonovo e Mirano).

Entroterra veneziano: Comprende i Comuni di Quarto d'Altino, Marcon, Noventa di Piave, San Donà di Piave, Fossalta di Portogruaro, Ceggia, Fossalta di Piave, Meolo, Musile di Piave, Teglio Veneto, Concordia Sagittaria, Gruaro, Portogruaro, Pramaggiore, San Stino di Livenza, Cinto Caomaggiore, Annone Veneto, Torre di Mosto, Cona, Cavarzere, Scorzè, Spinea, Santa Maria di Sala, Salzano, Noale, Martellago, Camponogara, Fossò, Campagna Lupia, Campolongo Maggiore.

CITTÀ METROPOL. VENEZIA	2014		2015		Var% 14-15	
	Arrivi	Presenze	Arrivi	Presenze	Arrivi	Presenze
<i>Alberghiero</i>	5.469.397	14.767.554	5.700.215	14.988.580	4,2%	1,5%
<i>Extralberghiero</i>	2.853.662	19.283.880	2.951.980	19.197.964	3,4%	-0,4%
TOTALE	8.323.059	34.051.434	8.652.195	34.186.544	4,0%	0,4%
<i>Stranieri</i>	6.300.931	24.656.845	6.530.838	24.781.454	3,6%	0,5%
<i>Italiani</i>	2.022.128	9.394.589	2.121.357	9.405.090	4,9%	0,1%

Fonte: Elaborazioni Comune di Venezia Settore Turismo su dati APT

BALNEARE	2014		2015		Var% 14-15	
	Arrivi	Presenze	Arrivi	Presenze	Arrivi	Pres.
<i>Alberghiero</i>	1.635.717	6.759.530	1.742.035	7.027.867	6,5%	4,0%
<i>Extralberghiero</i>	1.977.454	16.789.926	1.977.676	16.492.917	0,0%	-1,8%
TOTALE	3.613.171	23.549.456	3.719.711	23.520.784	2,9%	-0,1%
<i>Stranieri</i>	2.345.976	15.957.057	2.355.996	15.789.312	0,4%	-1,1%
<i>Italiani</i>	1.267.195	7.592.399	1.363.715	7.731.472	7,6%	1,8%

Fonte: Elaborazioni Comune di Venezia Settore Turismo su dati APT

CITTÀ D'ARTE	2014		2015		Var% 14-15	
	Arrivi	Presenze	Arrivi	Presenze	Arrivi	Pres.
<i>Alberghiero</i>	3.445.734	7.385.079	3.573.126	7.358.138	3,7%	-0,4%
<i>Extralberghiero</i>	861.146	2.419.554	953.653	2.611.317	10,7%	7,9%
TOTALE	4.306.880	9.804.633	4.526.779	9.969.455	5,1%	1,7%
<i>Stranieri</i>	3.664.649	8.249.016	3.880.742	8.534.509	5,9%	3,5%
<i>Italiani</i>	642.231	1.555.617	646.037	1.434.946	0,6%	-7,8%

Fonte: Elaborazioni Comune di Venezia Settore Turismo su dati APT

ENTROTERRA	2014		2015		Var% 14-15	
	Arrivi	Presenze	Arrivi	Presenze	Arrivi	Pres.
<i>Alberghiero</i>	387.946	622.945	385.054	602.575	-0,7%	-3,3%
<i>Extralberghiero</i>	15.062	74.400	20.651	93.730	37,1%	26,0%
TOTALE	403.008	697.345	405.705	696.305	0,7%	-0,1%
<i>Stranieri</i>	290.306	450.772	294.100	457.633	1,3%	1,5%
<i>Italiani</i>	112.702	246.573	111.605	238.672	-1,0%	-3,2%

Fonte: Elaborazioni Comune di Venezia Settore Turismo su dati APT

La domanda

Nel periodo 2011-2015, gli arrivi (numero fisico di persone non residenti che arrivano nel territorio del Comune di Venezia trascorrendovi almeno una notte) passano da poco più di 4 milioni e centomila unità a quasi 4 milioni e mezzo, mentre le presenze (numero complessivo dei pernottamenti) da circa 9 milioni e mezzo, superano la soglia dei 10 milioni.

Se nel 2014 l'andamento è praticamente costante rispetto all'anno precedente, nel 2015 gli indicatori ricominciano a salire.

La permanenza media, dopo quattro anni di lieve incremento, si riassetta sul valore di 2,26 giorni, come nel 2011.

Il settore alberghiero continua ad accogliere la maggioranza degli ospiti, mentre l'extralberghiero si distingue per una maggiore durata del soggiorno. Ciò si deve anche alla presenza dei campeggi della terraferma con un numero considerevole di posti letto nei quali i soggiorni sono tradizionalmente più lunghi.

Gli stranieri rappresentano più dell'85 per cento dell'intero mercato turistico, nel 2015 proseguono la crescita che caratterizza tutto il quinquennio, anche se nell'ultimo anno fanno registrare una contrazione della permanenza media.

Il mercato interno passa dal 14 al 13 per cento. Nel 2015 prosegue il trend positivo degli arrivi mentre si nota un lieve calo delle presenze rispetto al 2014.

Il trimestre in cui si registra il maggior numero di pernottamenti è quello di luglio, agosto e settembre: luglio si conferma il mese clou delle presenze sia nel 2014 che nel 2015.

La città storica accoglie circa il 60 per cento degli arrivi e più del 65 per cento delle presenze con una durata media del soggiorno di circa 2 giorni e mezzo. Al Lido dove pernottano poco più del 4% dei turisti, dopo la leggera contrazione del 2014, nel 2015 il trend ritorna a crescere sia negli arrivi che nelle presenze. La permanenza media si conferma la più lunga delle tre zone, 3 giorni, anche grazie alla componente di turismo balneare.

La terraferma infine si conferma meta del 30 per cento dei turisti; la permanenza media è la più ridotta, poco più di 1,8 giorni, riflesso del turismo business e zona privilegiata per brevissimi pernottamenti di tour organizzati che si fermano in città solo una notte.

Tra i continenti di provenienza, l'Europa rappresenta di certo il bacino più consistente, seguono Americhe, Asia, Oceania, Medioriente e Africa.

Le prime 12 nazionalità nel 2015 sono USA, Gran Bretagna che supera la Francia, Cina che guadagna una posizione sulla Germania, Giappone, Spagna che supera l'Australia, Corea del Sud che supera il Brasile, Canada stabile e Argentina, per la prima volta tra le *top 12*, così come per la prima volta non troviamo la Russia.

Gli Americani si confermano il primo mercato straniero: in crescita dal 2013, nel 2015 realizzano un'ottima performance con aumenti a doppia cifra.

Nel 2015 il Regno Unito scavalca la Francia guadagnando la seconda posizione. Gli Inglesi, in crescita dal 2011, concludono il 2015 anche loro con un netto incremento sia negli arrivi che nelle presenze.

Pur scalzati dal secondo posto, e con un trend in calo, i Francesi continuano a rappresentare un mercato particolarmente interessante per la città: si fermano infatti a Venezia mediamente quasi tre giorni realizzando la migliore permanenza media di tutte le nazionalità.

La Cina, grazie ad un ottimo trend, scavalca la Germania e si conferma tra i migliori mercati emergenti.

La Germania, dopo la flessione del 2014, inverte la tendenza aumentando sia gli arrivi che le presenze.

Dopo il Giappone che, nonostante il forte calo, mantiene la sesta posizione, troviamo gli Spagnoli che consolidano i segnali di ripresa del 2014, crescendo bene anche nel 2015.

Sempre notevole la performance della Corea del Sud che sale alla nona posizione, praticamente costanti gli andamenti di Brasile e Canda e in chiusura troviamo per la prima volta l'Argentina tra i *top 12*.

Nota metodologica

I movimenti degli ospiti (arrivi/presenze), ai fini delle rilevazioni statistiche, sono forniti dall'Azienda di Promozione turistica della Provincia di Venezia che li raccoglie direttamente dagli operatori delle strutture ricettive, secondo le disposizioni emanate dall'Istituto Nazionale di Statistica (ISTAT) e dalla struttura regionale di statistica e ai sensi dell'art. 13 comma 5 della vigente Legge regionale n. 11/2013 (che sostituisce il precedente abrogato art. 39 della L.Reg. n. 33/2002).

1. Arrivi e presenze

1 – Arrivi e presenze nel Comune di Venezia per strutture ricettive

Anno	Arrivi (x 1.000)	Var %	Presenze (x 1.000)	Var %	Perm. media
------	---------------------	-------	-----------------------	-------	----------------

Totale strutture ricettive

2011	4.167	-	9.418	-	2,26
2012	4.106	-1,5%	9.310	-1,1%	2,27
2013	4.252	3,5%	9.778	5,0%	2,30
2014	4.281	0,7%	9.983	2,1%	2,33
2015	4.496	5,0%	10.183	2,0%	2,26

Strutture alberghiere

2011	3.393	-	7.246	-	2,14
2012	3.336	-1,7%	7.031	-3,0%	2,11
2013	3.444	3,2%	7.246	3,1%	2,10
2014	3.411	-0,9%	7.546	4,1%	2,21
2015	3.526	3,3%	7.530	-0,2%	2,14

Strutture extralberghiere

2011	774	-	2.172	-	2,81
2012	770	-0,5%	2.280	4,9%	2,96
2013	808	4,9%	2.532	11,1%	3,13
2014	869	7,6%	2.438	-3,7%	2,80
2015	970	11,6%	2.653	8,8%	2,73

Fonte: Elaborazioni Comune di Venezia Settore Turismo su dati APT

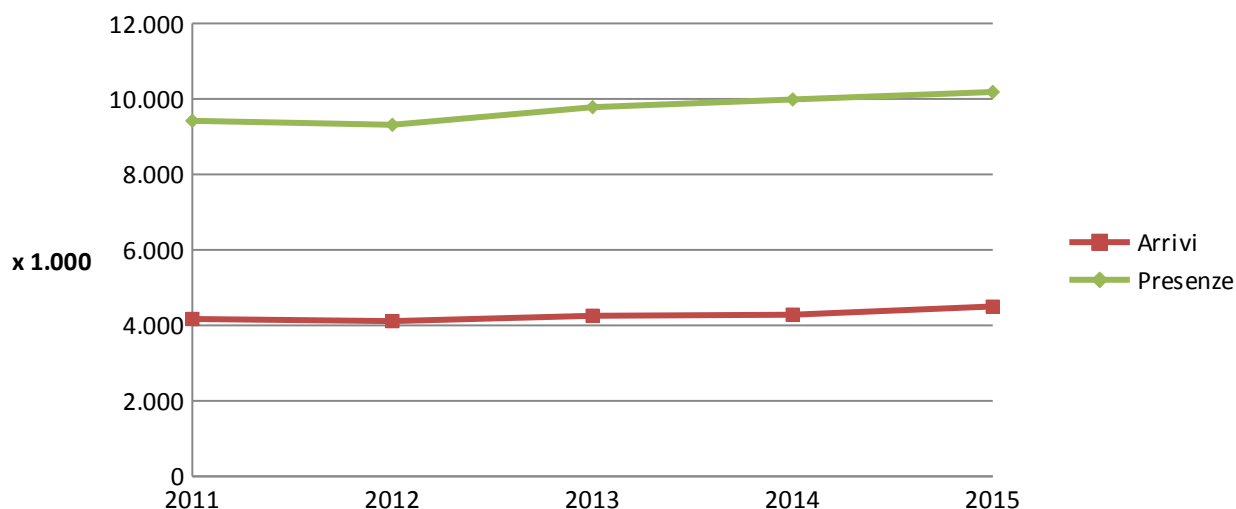

2 – Mercato straniero: arrivi e presenze per strutture ricettive

Anno	Arrivi (x 1.000)	Quota su totale arrivi	Presenze (x 1.000)	Quota su totale Presenze	Perm. media
------	---------------------	------------------------------	-----------------------	--------------------------------	----------------

Mercato straniero: totale strutture ricettive

2011	3.545	85,1%	7.971	84,6%	2,25
2012	3.544	86,3%	7.999	85,9%	2,26
2013	3.686	86,7%	8.421	86,1%	2,28
2014	3.686	86,1%	8.482	85,0%	2,30
2015	3.898	86,7%	8.788	86,3%	2,25

Mercato straniero: strutture alberghiere

2011	2.903	69,7%	6.247	66,3%	2,15
2012	2.896	70,5%	6.160	66,2%	2,13
2013	3.000	70,6%	6.357	65,0%	2,12
2014	2.947	68,8%	6.482	64,9%	2,20
2015	3.068	68,2%	6.596	64,8%	2,15

Mercato straniero: strutture extralberghiere

2011	643	15,4%	1.724	18,3%	2,68
2012	649	15,8%	1.838	19,7%	2,83
2013	686	16,1%	2.064	21,1%	3,01
2014	740	17,3%	1.999	20,0%	2,70
2015	830	18,5%	2.193	21,5%	2,64

Fonte: Elaborazioni Comune di Venezia Settore Turismo su dati APT

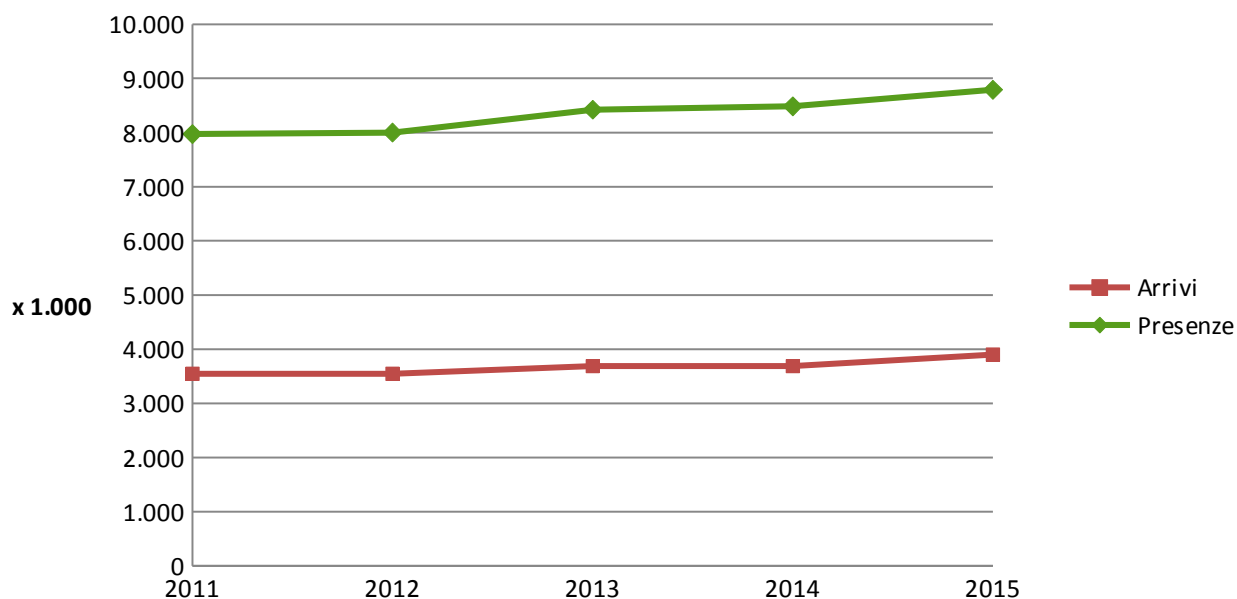

3 – Mercato italiano: arrivi e presenze per strutture ricettive

Anno	Arrivi (x 1.000)	Quota su Totale arrivi	Presenze (x 1.000)	Quota su totale presenze	Perm. media
------	---------------------	---------------------------	-----------------------	--------------------------------	----------------

Mercato italiano: totale strutture ricettive

2011	622	14,9%	1.446	18,3%	2,33
2012	562	13,7%	1.311	14,1%	2,33
2013	566	13,3%	1.357	13,9%	2,40
2014	595	13,9%	1.501	15,0%	2,53
2015	598	13,3%	1.394	13,7%	2,33

Mercato italiano: strutture alberghiere

2011	490	11,8%	998	10,6%	2,04
2012	441	10,7%	870	9,3%	1,97
2013	444	10,4%	889	9,1%	2,00
2014	465	10,9%	1.063	10,6%	2,29
2015	458	10,2%	934	9,2%	2,04

Mercato italiano: strutture extralberghiere

2011	131	3,2%	448	4,8%	3,41
2012	121	3,0%	441	4,7%	3,64
2013	122	2,9%	468	4,8%	3,85
2014	130	3,0%	438	4,4%	3,38
2015	141	3,1%	460	4,5%	3,27

Fonte: Elaborazioni Comune di Venezia Settore Turismo su dati APT

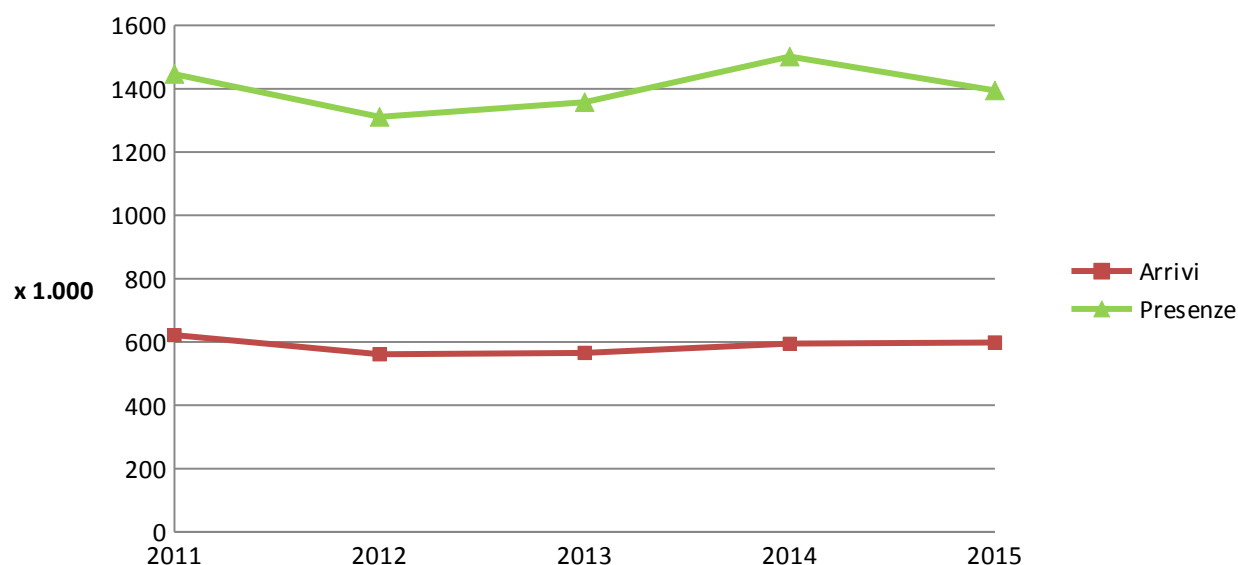

4 – Andamento mensile presenze

Comune di Venezia 2014		Comune di Venezia 2015		Var %
Presenze (x1.000)		Presenze (x1.000)		
Gennaio	444	Gennaio	440	-0,9%
Febbraio	540	Febbraio	570	5,6%
Marzo	741	Marzo	695	-6,1%
1° Trimestre	1.724	1° Trimestre	1.705	-1,1%
Aprile	942	Aprile	883	-6,3%
Maggio	1.013	Maggio	1.035	2,2%
Giugno	1.019	Giugno	995	-2,4%
2° Trimestre	2.974	2° Trimestre	2.913	-2,1%
Luglio	1.122	Luglio	1.159	3,3%
Agosto	1.100	Agosto	1.135	3,2%
Settembre	997	Settembre	1.070	7,4%
3° Trimestre	3.219	3° Trimestre	3.364	4,5%
Ottobre	976	Ottobre	1.014	3,9%
Novembre	585	Novembre	654	11,9%
Dicembre	506	Dicembre	533	5,4%
4° Trimestre	2.066	4° Trimestre	2.201	6,6%
Totale anno	9.983	Totale anno	10.183	2,0%

Fonte: Elaborazioni Comune di Venezia Settore Turismo su dati APT

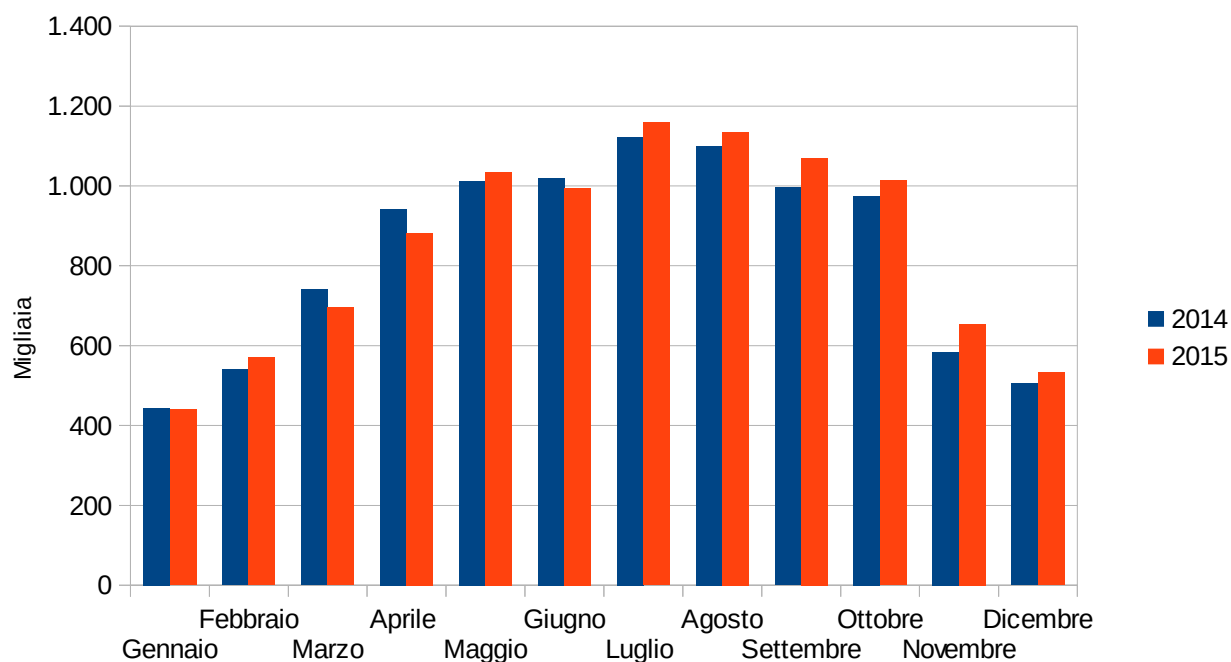

5 – Mercato straniero: andamento mensile presenze

Comune di Venezia 2014		Comune di Venezia 2015		Var %
Presenze turisti Stranieri (x1.000)		Presenze turisti Stranieri (x1.000)		
Gennaio	337	Gennaio	337	-0,1%
Febbraio	422	Febbraio	459	8,7%
Marzo	580	Marzo	566	-2,4%
1° Trimestre	1.340	1° Trimestre	1.362	1,7%
Aprile	784	Aprile	748	-4,5%
Maggio	884	Maggio	913	3,4%
Giugno	905	Giugno	903	-0,3%
2° Trimestre	2.573	2° Trimestre	2.564	-0,3%
Luglio	1.022	Luglio	1.065	4,2%
Agosto	975	Agosto	1.030	5,6%
Settembre	877	Settembre	943	7,5%
3° Trimestre	2.874	3° Trimestre	3.038	5,7%
Ottobre	844	Ottobre	895	6,0%
Novembre	466	Novembre	528	13,4%
Dicembre	386	Dicembre	401	3,9%
4° Trimestre	1.695	4° Trimestre	1.824	7,6%
Totale anno	8.482	Totale anno	8.788	3,6%

Fonte: Elaborazioni Comune di Venezia Settore Turismo su dati APT

6 – Mercato italiano: andamento mensile presenze

Comune di Venezia 2014		Comune di Venezia 2015		Var %
Presenze turisti Italiani (x1.000)		Presenze turisti Italiani (x1.000)		
Gennaio	107	Gennaio	103	-3,7%
Febbraio	118	Febbraio	111	-5,8%
Marzo	160	Marzo	129	-19,6%
1° Trimestre	385	1° Trimestre	343	-11,0%
Aprile	158	Aprile	134	-14,9%
Maggio	129	Maggio	121	-6,1%
Giugno	114	Giugno	92	-19,2%
2° Trimestre	402	2° Trimestre	348	-13,3%
Luglio	101	Luglio	94	-6,3%
Agosto	124	Agosto	104	-15,9%
Settembre	120	Settembre	127	6,2%
3° Trimestre	345	3° Trimestre	326	-5,4%
Ottobre	131	Ottobre	119	-9,5%
Novembre	119	Novembre	126	6,1%
Dicembre	120	Dicembre	132	10,3%
4° Trimestre	370	4° Trimestre	378	1,9%
Totale anno	1.501	Totale anno	1.394	-7,1%

Fonte: Elaborazioni Comune di Venezia Settore Turismo su dati APT

7 – Arrivi e presenze nelle tre zone del Comune di Venezia

Anno	Arrivi (x 1.000)	Presenze (x 1.000)	Perm. media	Quota su Totale arrivi	Quota su totale presenze
Comune di Venezia					
2011	4.167	9.418	2,26		
2012	4.106	9.310	2,27		
2013	4.252	9.778	2,30		
2014	4.281	9.983	2,33		
2015	4.496	10.183	2,26		
Città storica					
2011	2.501	6.227	2,49	60,0%	66,1%
2012	2.485	6.222	2,50	60,5%	66,8%
2013	2.533	6.402	2,53	59,6%	65,5%
2014	2.599	6.425	2,47	60,7%	64,4%
2015	2.777	6.814	2,45	61,8%	66,9%
Lido					
2011	195	584	3,00	4,7%	6,2%
2012	170	516	3,03	4,1%	5,5%
2013	187	554	2,96	4,4%	5,7%
2014	184	538	2,92	4,3%	5,4%
2015	189	568	3,00	4,2%	5,6%
Terraferma					
2011	1.472	2.607	1,77	35,3%	27,7%
2012	1.451	2.572	1,77	35,3%	27,6%
2013	1.532	2.822	1,84	36,0%	28,9%
2014	1.498	3.020	2,02	35,0%	30,3%
2015	1.530	2.801	1,83	34,0%	27,5%

Fonte: Elaborazioni Comune di Venezia Settore Turismo su dati APT

8 – Stranieri e italiani nelle tre zone del Comune di Venezia

Anno	Stranieri			Italiani			Totale	
	Arrivi X 1.000	Presen. X 1.000	Perm. Media	Arrivi X 1.000	Presen. X 1.000	Perm. Media	Arrivi X 1.000	Presen. X 1.000

Città storica

2011	2.197	5.483	2,50	304	744	2,45	2.501	6.227
2012	2.201	5.507	2,50	284	714	2,51	2.485	6.222
2013	2.241	5.652	2,52	292	749	2,56	2.533	6.402
2014	2.295	5.683	2,48	304	742	2,44	2.599	6.425
2015	2.463	6.080	2,47	313	734	2,34	2.777	6.814

Lido

2011	159	480	3,01	35	104	2,97	195	584
2012	140	431	3,08	31	86	2,81	170	516
2013	156	473	3,03	31	81	2,61	187	554
2014	148	447	3,01	36	91	2,55	184	538
2015	154	472	3,07	35	96	2,73	189	568

Terraferma

2011	1.189	2.009	1,69	283	598	2,12	1.472	2.607
2012	1.204	2.061	1,71	247	511	2,07	1.451	2.572
2013	1.289	2.295	1,78	242	527	2,18	1.532	2.822
2014	1.243	2.352	1,89	255	668	2,63	1.498	3.020
2015	1.281	2.237	1,75	249	564	2,26	1.530	2.801

Fonte: Elaborazioni Comune di Venezia Settore Turismo su dati APT

Presenze 2015 Stranieri

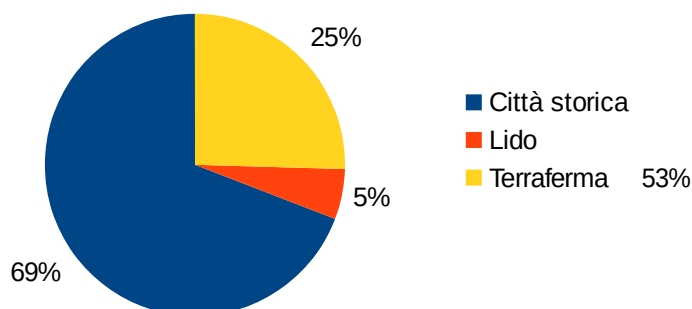

Presenze 2015 Italiani

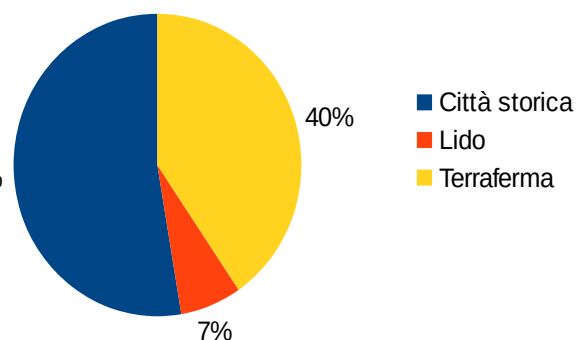

9 – Settore alberghiero ed extralberghiero nelle tre zone del Comune di Venezia

Anno	Alberghiero			Extralberghiero			Totale	
	Arrivi X 1.000	Presen. X 1.000	Perm. Media	Arrivi X 1.000	Presen. X 1.000	Perm. Media	Arrivi X 1.000	Presen. X 1.000

Città storica

2011	1.947	4.595	2,36	554	1.632	2,95	2.501	6.227
2012	1.904	4.452	2,34	581	1.770	3,05	2.485	6.222
2013	1.942	4.520	2,33	591	1.882	3,19	2.533	6.402
2014	1.955	4.579	2,34	644	1.847	2,87	2.599	6.425
2015	2.067	4.830	2,34	709	1.985	2,80	2.777	6.814

Lido

2011	168	492	2,93	27	92	3,44	195	584
2012	146	429	2,93	24	88	3,62	170	516
2013	168	483	2,87	19	71	3,81	187	554
2014	165	465	2,83	19	73	3,75	184	538
2015	161	472	2,92	28	96	3,48	189	568

Terraferma

2011	1.278	2.159	1,69	194	448	2,31	1.472	2.607
2012	1.286	2.150	1,67	165	422	2,56	1.451	2.572
2013	1.333	2.243	1,68	198	579	2,92	1.532	2.822
2014	1.291	2.502	1,94	206	518	2,51	1.498	3.020
2015	1.297	2.229	1,72	233	572	2,45	1.530	2.801

Fonte: Elaborazioni Comune di Venezia Settore Turismo su dati APT

2. Le diverse nazionalità

1 – Arrivi e presenze delle diverse nazionalità anno 2015

Nazionalità	Strutture alberghiere		Strutture extralberghiere		Totale	
	Arrivi	Presenze	Arrivi	Presenze	Arrivi	Presenze
Austria	53.732	130.957	17.667	45.100	71.399	176.057
Belgio	41.667	118.343	14.995	45.127	56.662	163.470
Croazia	6.694	13.212	1.378	2.720	8.072	15.932
Danimarca	12.688	35.561	5.588	17.665	18.276	53.226
Finlandia	9.596	26.560	3.794	10.234	13.390	36.794
Francia	214.508	604.332	89.510	296.735	304.018	901.067
Germania	166.033	464.880	75.365	237.764	241.398	702.644
Grecia	12.108	29.602	2.347	6.408	14.455	36.010
Irlanda	14.372	38.773	5.728	16.122	20.100	54.895
Islanda	827	1.900	282	740	1.109	2.640
Lussemburgo	2.216	6.972	566	1.863	2.782	8.835
Norvegia	17.376	47.039	5.243	14.458	22.619	61.497
Paesi bassi	35.969	96.047	21.970	69.616	57.939	165.663
Polonia	18.088	37.495	12.133	28.006	30.221	65.501
Portogallo	24.156	54.861	5.699	13.428	29.855	68.289
Regno Unito	275.045	733.201	71.009	211.161	346.054	944.362
Rep. Ceca	8.306	19.439	4.817	10.616	13.123	30.055
Russia	43.781	104.972	14.920	37.689	58.701	142.661
Slovacchia	2.991	7.569	1.134	3.940	4.125	11.509
Slovenia	4.877	9.383	1.967	3.537	6.844	12.920
Spagna	114.461	259.075	33.869	84.277	148.330	343.352
Svezia	22.296	57.252	7.438	20.218	29.734	77.470
Svizzera-Liecht.	58.981	154.409	20.569	59.949	79.550	214.358
Turchia	24.459	51.559	7.572	14.523	32.031	66.082
Ungheria	11.226	24.832	6.152	14.463	17.378	39.295
Altri Europa	74.300	172.031	22.676	59.807	96.976	231.838
TOT						
EUROPA	1.270.753	3.300.256	454.388	1.326.166	1.725.141	4.626.422

Fonte: Elaborazioni Comune di Venezia Settore Turismo su dati APT

Segue

Nazionalità	Strutture alberghiere		Strutture extralberghiere		Totale strutture ricettive	
	Arrivi	Presenze	Arrivi	Presenze	Arrivi	Presenze
Canada	78.658	172.429	27.852	69.243	106.510	241.672
U.S.A.	520.814	1.059.824	116.675	289.407	637.489	1.349.231
Messico	49.906	78.434	8.827	16.157	58.733	94.591
Venezuela	3.185	7.392	733	1.812	3.918	9.204
Brasile	107.560	212.568	19.969	43.508	127.529	256.076
Argentina	69.062	127.354	13.266	27.265	82.328	154.619
Altri Am Lat.	55.052	102.572	13.817	28.349	68.869	130.921
TOT AMERICHE	884.237	1.760.573	201.139	475.741	1.085.376	2.236.314
Cina	216.141	314.380	39.032	78.277	255.173	392.657
India	37.006	73.792	9.714	20.610	46.720	94.402
Giappone	140.972	214.620	11.448	26.024	152.420	240.644
Corea sud	116.878	159.329	21.705	40.558	138.583	199.887
Altri Asia	106.923	178.812	20.098	42.440	127.021	221.252
TOT ASIA	617.920	940.933	101.997	207.909	719.917	1.148.842
Israele	20.992	46.210	6.252	14.893	27.244	61.103
Altri Med.Or.	36.425	72.544	6.401	15.648	42.826	88.192
TOT M. ORIENTE	57.417	118.754	12.653	30.541	70.070	149.295
Egitto	4.031	9.221	1.037	2.383	5.068	11.604
Africa med	9.133	21.928	1.944	5.186	11.077	27.114
Sud Africa	15.113	31.201	4.579	10.139	19.692	41.340
Altri Africa	8.242	20.622	1.799	6.186	10.041	26.808
TOT AFRICA	36.519	82.972	9.359	23.894	45.878	106.866
Australia	100.491	222.092	41.503	107.557	141.994	329.649
Nuova Zelanda	12.826	30.111	6.250	15.433	19.076	45.544
TOT OCEANIA	113.317	252.203	47.753	122.990	161.070	375.193
Altri Paesi	87.921	139.852	2.311	5.596	90.232	145.448
TOT STRANIERI	3.068.084	6.595.543	829.600	2.192.837	3.897.684	8.788.380
TOT ITALIA	457.602	934.499	140.571	459.950	598.173	1.394.449
TOT GENERALE	3.525.686	7.530.042	970.171	2.652.787	4.495.857	10.182.829

Fonte: Elaborazioni Comune di Venezia Settore Turismo su dati APT

Presenze

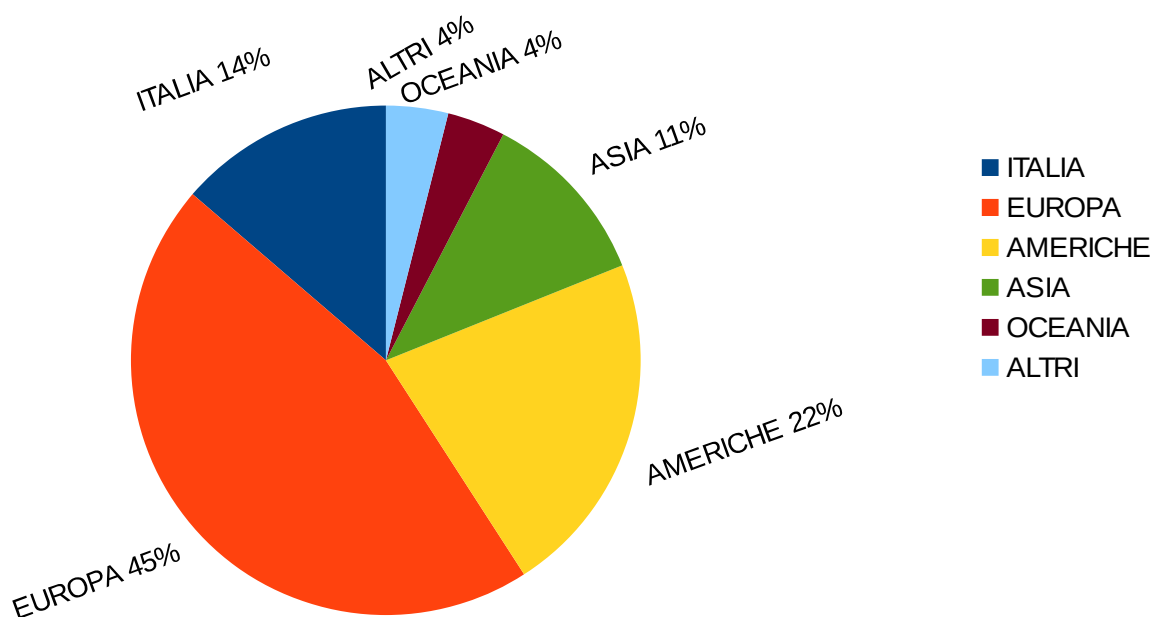

2 – Paesi 2015 – TOP 12

Paesi	Arrivi (x 1.000)	% su TOT	Presenze (x 1.000)	% su TOT	Perman. media
1. U.S.A.	637	14,2%	1.349	12,0%	2,12
2. Regno Unito	346	7,7%	944	9,7%	2,73
3. Francia	304	6,8%	901	8,3%	2,96
4. Cina	255	5,7%	393	6,6%	1,54
5. Germania	241	5,4%	703	3,4%	2,91
6. Giappone	152	3,4%	241	2,9%	1,58
7. Spagna	148	3,3%	343	3,4%	2,31
8. Australia	142	3,2%	330	3,4%	2,32
9. Corea del Sud	139	3,1%	200	2,6%	1,44
10. Brasile	128	2,8%	256	1,6%	2,01
11. Canada	107	2,4%	242	2,4%	2,27
12. Argentina	82	1,8%	155	2,2%	1,88
Totale top 12	2.682	59,7%	6.056	59,5%	2,26
Totale altre nazionalità	1.216	27,0%	2.733	26,8%	2,25
Totale stranieri	3.898	86,7%	8.788	86,3%	2,25
Totale italiani	598	13,3%	1.394	15,0%	2,33
TOTALE	4.496		10.183		2,26

Fonte: Elaborazioni Comune di Venezia Settore Turismo su dati APT

3 – Paesi 2015 –TOP 12 anni 2011-2015

Anno	Arrivi (x 1.000)	Var %	Presenze (x 1.000)	Var %	Perm. media
------	---------------------	-------	-----------------------	-------	----------------

U.S.A.

2011	549		1.151		2,10
2012	536	-2,3%	1.142	-0,8%	2,13
2013	550	2,7%	1.160	1,6%	2,11
2014	576	4,8%	1.199	3,4%	2,08
2015	637	10,6%	1.349	12,5%	2,12

Regno Unito

2011	243		652		2,68
2012	273	12,2%	738	13,3%	2,71
2013	287	5,4%	785	6,2%	2,73
2014	303	5,3%	825	5,1%	2,72
2015	346	14,3%	944	14,5%	2,73

Francia

2011	371		1.041		2,81
2012	360	-3,1%	1.053	1,1%	2,93
2013	363	0,9%	1.068	1,4%	2,94
2014	321	-11,6%	964	-9,7%	3,01
2015	304	-5,2%	901	-6,5%	2,96

Cina

2011	162		233		1,44
2012	187	15,4%	272	16,8%	1,46
2013	201	7,3%	308	13,2%	1,54
2014	206	2,5%	339	9,9%	1,65
2015	255	24,1%	393	15,9%	1,54

Fonte: Elaborazioni Comune di Venezia Settore Turismo su dati APT

Anno	Arrivi (x 1.000)	Var %	Presenze (x 1.000)	Var %	Perm. media
-------------	-----------------------------	--------------	-------------------------------	--------------	------------------------

Germania

2011	230		646		2,80
2012	220	-4,5%	621	-3,8%	2,82
2013	240	8,9%	693	11,5%	2,89
2014	231	-3,8%	657	-5,2%	2,85
2015	241	4,7%	703	7,0%	2,91

Giappone

2011	196		294		1,50
2012	206	5,6%	312	6,0%	1,51
2013	201	-2,5%	300	-3,6%	1,49
2014	181	-9,8%	287	-4,4%	1,58
2015	152	-16,0%	241	-16,2%	1,58

Spagna

2011	222		497		2,24
2012	175	-21,2%	404	-18,9%	2,31
2013	132	-24,5%	310	-23,2%	2,35
2014	138	4,5%	335	8,2%	2,43
2015	148	7,6%	343	2,4%	2,31

Australia

2011	132		311		2,36
2012	132	0,7%	309	-0,6%	2,33
2013	144	8,8%	365	18,1%	2,53
2014	143	-0,8%	338	-7,4%	2,36
2015	142	-0,7%	330	-2,4%	2,32

Fonte: Elaborazioni Comune di Venezia Settore Turismo su dati APT

Anno	Arrivi (x 1.000)	Var %	Presenze (x 1.000)	Var %	Perm. media
------	---------------------	-------	-----------------------	-------	----------------

Corea del Sud

2011	76		102		1,35
2012	75	-0,6%	103	1,4%	1,38
2013	94	25,9%	130	26,3%	1,38
2014	108	14,8%	159	22,0%	1,47
2015	139	27,8%	200	25,5%	1,44

Brasile

2011	143		267		1,87
2012	136	-4,4%	259	-3,0%	1,90
2013	134	-2,0%	259	0,0%	1,94
2014	130	-3,0%	261	0,8%	2,01
2015	128	-1,6%	256	-1,9%	2,01

Canada

2011	104		238		2,28
2012	105	1,0%	242	1,6%	2,29
2013	105	-0,1%	246	1,7%	2,34
2014	106	0,2%	238	-3,0%	2,26
2015	107	0,9%	242	1,4%	2,27

Argentina

2011	54		108		1,99
2012	66	21,5%	127	17,0%	1,92
2013	74	12,7%	144	13,7%	1,94
2014	64	-14,5%	125	-13,3%	1,96
2015	82	29,5%	155	23,9%	1,88

Fonte: Elaborazioni Comune di Venezia Settore Turismo su dati APT

L'offerta

Viene presentata la struttura complessiva dell'offerta ricettiva e le sue dinamiche evolutive nel quinquennio 2011-2015. Gli alberghi e le strutture extralberghiere, sono in complessivo costante aumento, come pure i posti letto. Nel 2015 si registra, rispetto al 2014, solo una lieve contrazione di posti letto in Terraferma.

Nota metodologica

Il numero e la tipologia delle strutture ricettive di tutto il quinquennio sono stati forniti dalla Regione Veneto-Sezione sistema statistico regionale che si ringrazia per la cortese collaborazione.

3. L'offerta ricettiva

1 – Offerta alberghiera 2011-2015

Anno	Alberghi	Letti	Camere	Media camere per albergo
2011	387	28.277	15.032	38,8
2012	393	29.373	15.658	39,8
2013	395	28.962	15.322	38,8
2014	398	29.522	15.573	39,1
2015	401	30.015	15.808	39,4

Fonte: Elaborazioni Comune di Venezia Settore Turismo su dati Istat-Regione del Veneto - Sezione sistema statistico regionale

2 – Offerta alberghiera per tipologia anno 2015

Categorie e tipi di strutture	Alberghi	Quota su totale	Letti	Quota su totale	Camere
Alberghi 5 stelle	18	4,5%	4.788	16,0%	2.412
Alberghi 4 stelle	112	27,9%	13.886	46,3%	7.115
Alberghi 3 stelle e RTA	177	44,1%	8.563	28,5%	4.720
Alberghi 1- 2 stelle	94	23,4%	2.778	9,3%	1.561
Totale strutture alberghiere	401		30.015		15.808

Fonte: Elaborazioni Comune di Venezia Settore Turismo su dati Istat-Regione del Veneto - Sezione sistema statistico regionale

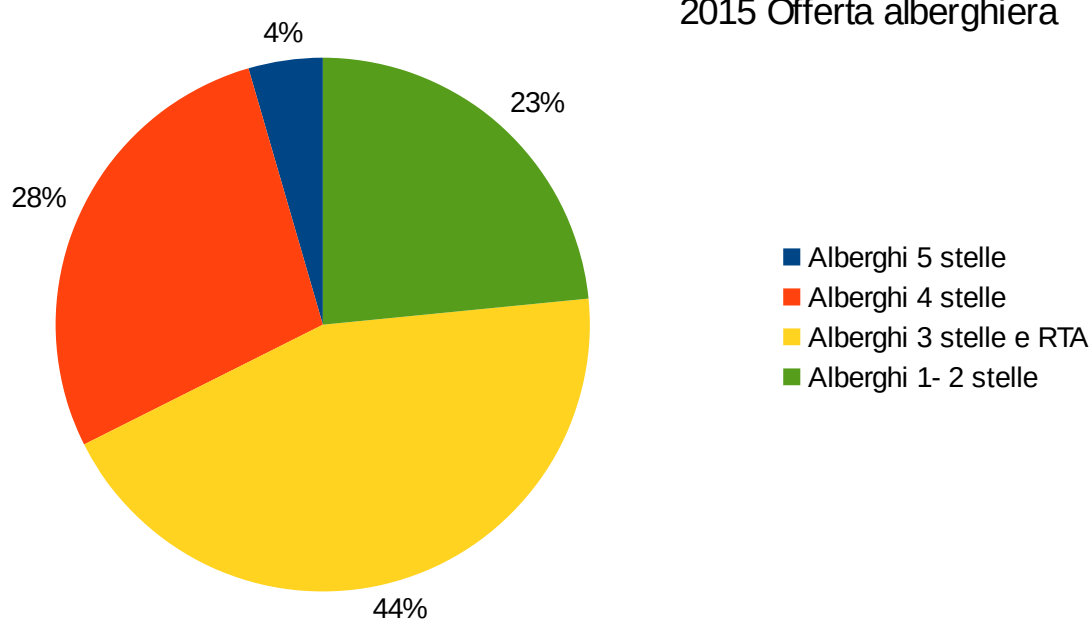

3 – Offerta extralberghiera 2011-2015

Anni	Strutture	Letti	Camere *
2011	2.392	17.551	8.366
2012	2.640	18.307	8.798
2013	2.814	18.657	9.112
2014	2.923	18.860	9.309
2015	3.342	20.498	10.176

Fonte: Elaborazioni Comune di Venezia Settore Turismo su dati APT

* eccetto Campeggi e Agriturismi

4 – Offerta extralberghiera per tipologia anno 2015

Tipi di strutture	Strutture	Quota su totale	Letti	Quota su totale
Affittacamere	316	9,5%	3.049	14,9%
Unità abitative *	2.457	73,5%	8.067	39,4%
Bed&Breakfast	480	14,4%	2.476	12,1%
Campeggi e Villaggi Turistici	6	0,2%	2.927	14,3%
Ostelli, Case Religiose di Ospitalità, Centri Soggiorno Studi; Case per Ferie	37	1,1%	2.543	12,4%
Country House	3	0,1%	20	0,1%
Foresterie	8	0,2%	713	3,5%
Residence	22	0,7%	519	2,5%
Agriturismi	13	0,4%	184	0,9%
Totale strutture extralberghiere	3.342		20.498	

Fonte: Elaborazioni Comune di Venezia Settore Turismo su dati Istat-Regione del Veneto - Sezione sistema statistico regionale

* classificate, non classificate, gestite da società immobiliari

5 – Dinamica dei posti letto nelle strutture alberghiere ed extralberghiere delle tre zone del Comune di Venezia

Anno	Posti letto strutture albergh.	Var %	Posti letto strutture extralb.	Var%	Posti letto totali	Var%
------	--------------------------------	-------	--------------------------------	------	--------------------	------

Comune di Venezia

2011	28.277		17.551		45.828	
2012	29.373	3,9%	18.307	4,3%	47.680	4,0%
2013	28.962	-1,4%	18.657	1,9%	47.619	-0,1%
2014	29.522	1,9%	18.860	1,1%	48.382	1,6%
2015	30.015	1,7%	20.498	8,7%	50.513	4,4%

Città storica

2011	16.350		11.863		28.213	
2012	16.884	3,3%	12.589	6,1%	29.473	4,5%
2013	16.860	-0,1%	13.433	6,7%	30.293	2,8%
2014	17.411	3,3%	13.302	-1,0%	30.713	1,4%
2015	18.213	4,6%	14.683	10,4%	32.896	7,1%

Lido

2011	2.997		788		3.785	
2012	3.008	0,4%	816	3,6%	3.824	1,0%
2013	3.019	0,4%	759	-7,0%	3.778	-1,2%
2014	3.030	0,4%	950	25,2%	3.980	5,3%
2015	3.031	0,0%	979	3,1%	4.010	0,8%

Terraferma

2011	8.930		4.900		13.830	
2012	9.481	6,2%	4.902	0,0%	14.383	4,0%
2013	9.083	-4,2%	4.465	-8,9%	13.548	-5,8%
2014	9.081	0,0%	4.608	3,2%	13.689	1,0%
2015	8.771	-3,4%	4.836	4,9%	13.607	-0,6%

Fonte: Elaborazioni Comune di Venezia Settore Turismo su dati Istat-Regione del Veneto - Sezione sistema statistico regionale

Posti letto - Comune di Venezia

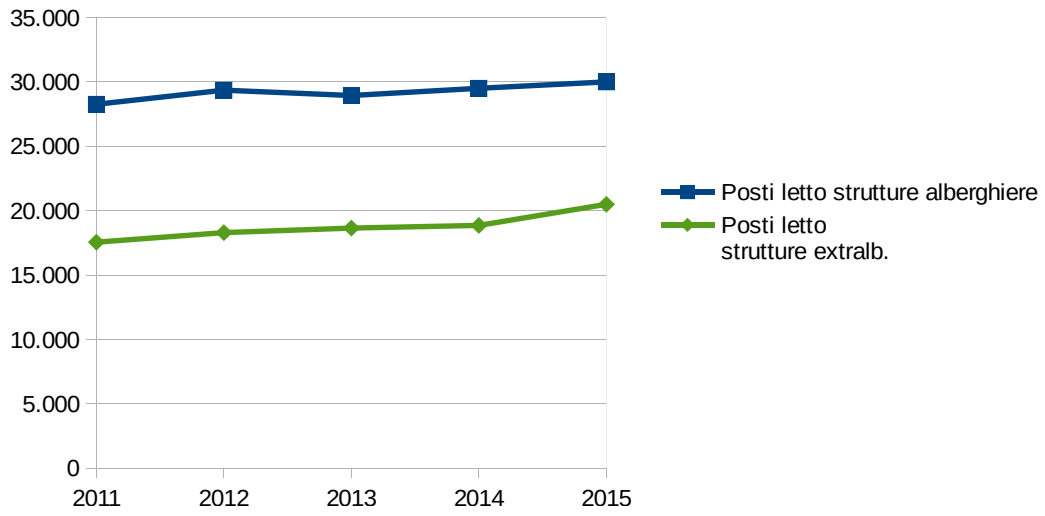

Posti letto strutture alberghiere

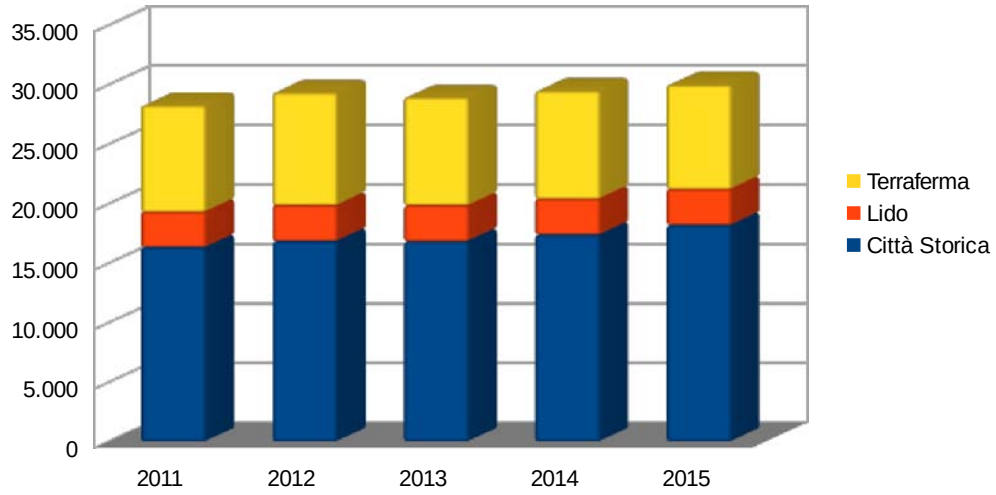

Posti letto strutture extralberghiere

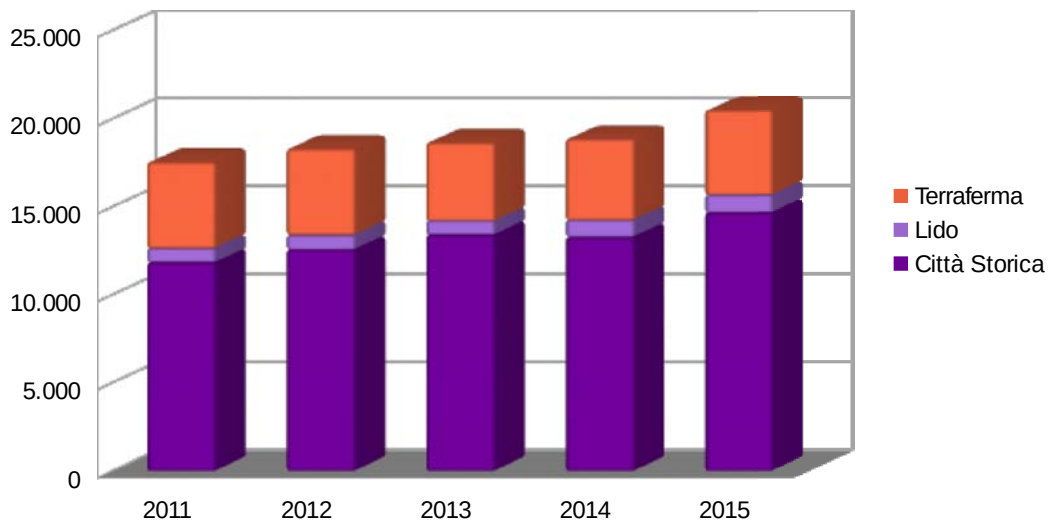

6 – Offerta alberghiera per tipologia nelle tre zone del Comune di Venezia anno 2015

Categorie e tipi di strutture	Alberghi	Letti	Camere
Città Storica			
Alberghi 5 stelle	16	4.388	2.212
Alberghi 4 stelle	74	6.944	3.495
Alberghi 3 stelle e RTA	110	4.849	2.643
Alberghi 1- 2 stelle	70	2.032	1.145
Totale strutture alberghiere	270	18.213	9.495
Lido			
Alberghi 5 stelle	1	378	189
Alberghi 4 stelle	12	1.333	686
Alberghi 3 stelle e RTA	17	1.067	503
Alberghi 1- 2 stelle	6	253	130
Totale strutture alberghiere	36	3.031	1.508
Terraferma			
Alberghi 5 stelle	1	22	11
Alberghi 4 stelle	26	5.609	2.934
Alberghi 3 stelle e RTA	50	2.647	1.574
Alberghi 1- 2 stelle	18	493	286
Totale strutture alberghiere	95	8.771	4.805

Fonte: Elaborazioni Comune di Venezia Settore Turismo su dati Istat-Regione del Veneto - Sezione sistema statistico regionale

7 – Offerta extralberghiera per tipologia nelle tre zone del Comune di Venezia anno 2015

Tipi di strutture	Strutture	Letti
Città Storica		
Affittacamere	278	2.698
Unità abitative *	2.224	7.196
Bed&Breakfast	326	1.721
Campeggi e Villaggi Turistici	0	0
Ostelli, Case Religiose di Ospitalità, Centri Soggiorno Studi, Case per Ferie	27	1.951
Country House	0	0
Foresterie	8	713
Residence	16	257
Agriturismi	10	147
Totale strutture extralberghiere	2.889	14.683

*classificate, non classificate, gestite da società immobiliari

Lido

Affittacamere	10	110
Unità abitative *	55	231
Bed&Breakfast	25	114
Campeggi e Villaggi Turistici	1	169
Ostelli, Case Religiose di Ospitalità, Centri Soggiorno Studi, Case per Ferie	2	182
Country House	1	9
Foresterie	0	0
Residence	2	154
Agriturismi	1	10
Totale strutture extralberghiere	97	979

*classificate, non classificate, gestite da società immobiliari

Fonte: Elaborazioni Comune di Venezia Settore Turismo su dati Istat-Regione del Veneto - Sezione sistema statistico regionale

Tipi di strutture	Strutture	Letti
Terraferma		
Affittacamere	28	241
Unità abitative *	178	640
Bed&Breakfast	129	641
Campeggi e Villaggi Turistici	5	2.758
Ostelli, Case Religiose di Ospitalità, Centri Soggiorno Studi, Case per Ferie	8	410
Country House	2	11
Foresterie	0	0
Residence	4	108
Agriturismi	2	27
Totale strutture extralberghiere	356	4.836

*classificate, non classificate, gestite da società immobiliari

Fonte: Elaborazioni Comune di Venezia Settore Turismo su dati Istat-Regione del Veneto - Sezione sistema statistico regionale

Principali infrastrutture e servizi

Vengono presentati i dati relativi al traffico passeggeri di Porto, Aeroporti Sistema SAVE (Venezia e Treviso), bigliettazione di trasporto pubblico locale (ACTV, Alilaguna, Terminal Fusina), i pass bus ZTL rilasciati dal Comune di Venezia e del Comune di Cavallino Treporti, i transiti al Garage Comunale e del Parcheggio S. Andrea di Piazzale Roma (abbonamenti esclusi).

Per quanto riguarda la bigliettazione ACTV e ALILAGUNA vengono presentate le quantità di titoli venduti a tariffa intera; sono escluse le vendite online, le vendite ai residenti (IMOB/CartaVenezia) e vendite a tariffe agevolate (ad esempio: tariffe ridotte particolareggiate per gruppi).

4. Porto di Venezia

1 – Traffico passeggeri 2011-2015

Anno	Crociere		Fluviali		Traghetti		Aliscafi		Totale	
	TC	Pax	TC	Pax	TC*	Pax	TC	Pax	TC	Pax
2011	591	1.772.167	63	14.249	341	350.596	403	111.441	1.398	2.248.453
2012	569	1.757.297	92	18.647	223	157.785	396	105.395	1.280	2.039.124
2013	548	1.815.823	130	26.498	213	138.648	334	92.984	1.225	2.073.953
2014	488	1.733.839	88	16.702	159	81.217	328	91.125	1.063	1.922.883
2015	521	1.582.481	89	18.561	117	58.912	297	85.564	1.024	1.745.518
Var% 14/15	6,8%	-8,7%	1,1%	11,1%	-26,4%	-27,5%	-9,5%	-6,1%	-3,7%	-9,2%

Fonte: VTP – Venice Ro-Port Mos S.C.p.A.

TC= Approdi di navi

PAX=Numero di passeggeri d'imbarco, sbarco, transito

*Solo Anek. Grimaldi che fa solo trasporto merci, è attiva da luglio 2015 ed ha effettuato 53 toccate.

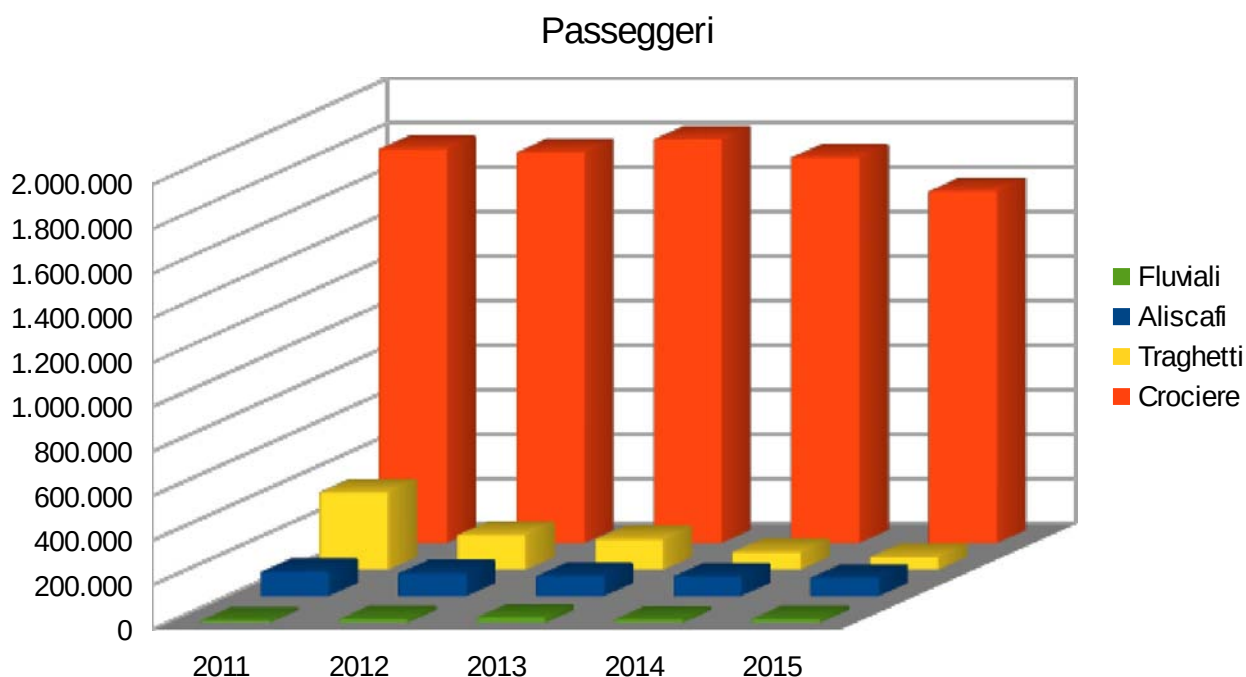

2 – Traffico mensile passeggeri 2014

	Crociere		Fluviali		Traghetti		Aliscafi		Totale	
	TC	Pax	TC	Pax	TC	Pax	TC	Pax	TC	Pax
gen	0	0	1	139	15	3.649	0	0	16	3.788
feb	0	0	2	408	16	3.633	0	0	18	4.041
mar	0	0	6	1.078	17	5.687	0	0	23	6.765
apr	33	133.073	11	2.278	16	8.186	2	297	62	143.834
mag	68	221.730	10	1.719	16	8.161	20	4.610	114	236.220
giu	75	271.142	9	1.604	13	8.254	44	11.833	141	292.833
lug	68	251.550	11	1.627	13	9.967	91	26.735	183	289.879
ago	73	287.837	11	2.141	13	12.387	115	32.005	212	334.370
sett	82	261.346	11	2.487	12	8.906	50	14.179	155	286.918
ott	67	219.653	10	1.968	12	6.376	6	1.466	95	229.463
nov	20	81.537	4	983	11	4.024	0	0	35	86.544
dic	2	5.971	2	270	5	1.987	0	0	9	8.228
TOT	488	1.733.839	88	16.702	159	81.217	328	91.125	1.063	1.922.883

Fonte: VTP - Venice Ro-Port Mos S.C.p.A

2014

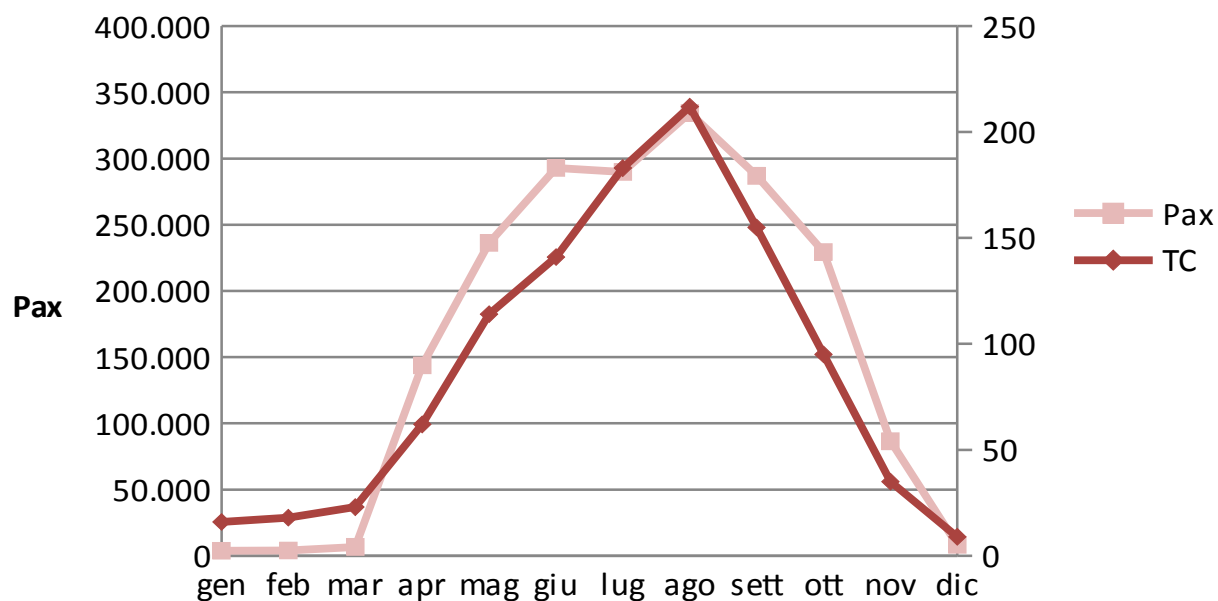

3 – Traffico mensile passeggeri 2015

	Crociere		Fluviali		Traghetti		Aliscafi		Totale	
	TC	Pax	TC	Pax	TC*	Pax	TC	Pax	TC	Pax
gen	0	0	1	112	8	1.933	0	0	9	2.045
feb	1	336	6	1.237	9	1.791	0	0	16	3.364
mar	3	1.739	4	1.279	10	3.068	0	0	17	6.086
apr	23	59.472	10	2.351	7	2.949	1	71	41	64.843
mag	79	224.631	10	2.221	10	5.696	24	5.790	123	238.338
giu	77	226.234	11	2.152	9	5.424	44	12.020	141	245.830
lug	68	238.929	11	1.966	9	7.675	85	25.498	173	274.068
ago	83	293.630	10	1.859	9	10.209	92	26.916	194	332.614
sett	84	216.152	11	2.115	12	8.789	46	14.024	153	241.080
ott	74	220.364	11	2.461	13	5.990	5	1.245	103	230.060
nov	28	100.760	2	467	12	3.610	0	0	42	104.837
dic	1	234	2	341	9	1.778	0	0	12	2.353
TOT	521	1.582.481	89	18.561	117	58.912	297	85.564	1.024	1.745.518

Fonte: VTP - Venice Ro-Port Mos S.C.p.

*Solo Anek. Grimaldi che fa solo trasporto merci, è attiva da luglio 2015 ed ha effettuato 53 toccate.

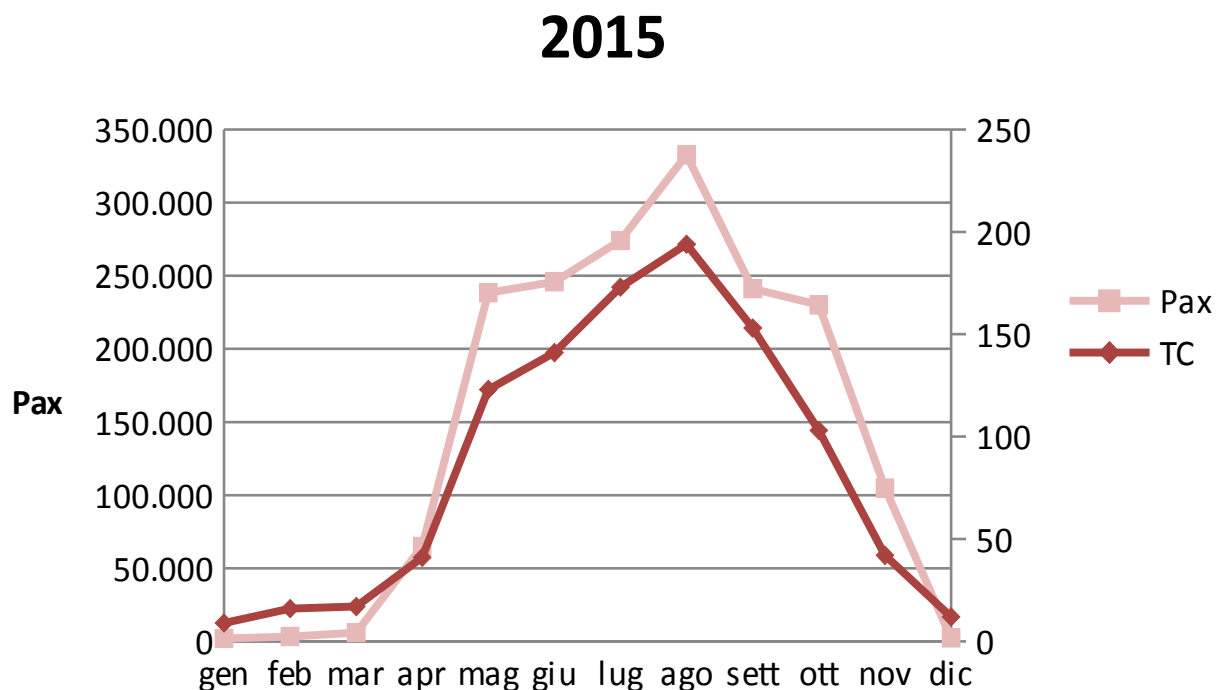

5. SAVE Aeroporto di Venezia – Aeroporto di Treviso

1 – Traffico passeggeri 2011-2015 Aeroporto di Venezia

	Voli naz. pax in arrivo e in partenza	Var %	Voli internaz. pax in arrivo e in partenza	Var %	Pax in transito	Aviazione Generale	Totale pax	Var %
2011	2.089.690		6.463.949		9.635	21.377	8.584.651	
2012	1.814.065	-13,2%	6.344.617	-1,8%	16.807	12.966	8.188.455	-4,6%
2013	1.683.900	-7,2%	6.691.965	5,5%	12.610	15.315	8.403.790	2,6%
2014	1.353.417	-19,6%	7.099.596	6,1%	8.636	13.539	8.475.188	0,8%
2015	1.245.299	-8,0%	7.484.054	5,4%	6.523	15.152	8.751.028	3,3%

Fonte: Assaeroporti

*Il traffico dello scalo di Treviso è stato trasferito sullo scalo di Venezia nel periodo 1 giugno – 4 dicembre 2011.

2 – Traffico passeggeri 2011-2015 Aeroporto di Treviso

	Voli naz. pax in arrivo e in partenza	Var %	Voli internaz. pax in arrivo e in partenza	Var %	Pax in transito	Aviazione Generale	Totale pax	Var %
2011	212.419		862.138		75	2.873	1.077.505	
2012	485.816	128,7%	1.839.311	113,3%	2.939	5.692	2.333.758	116,6%
2013	478.250	-1,6%	1.690.613	-8,1%	1.024	5.509	2.175.396	-6,8%
2014	694.829	45,3%	1.548.533	-8,4%	231	4.661	2.248.254	3,3%
2015	775.524	11,6%	1.602.829	3,5%	523	4.431	2.383.307	6,0%

Fonte: Assaeroporti

*Il traffico dello scalo di Treviso è stato trasferito sullo scalo di Venezia nel periodo 1 giugno – 4 dicembre 2011.

3 – Traffico mensile passeggeri 2015 Aeroporto di Venezia

	Voli naz. pax in Arrivo e in partenza	Var % su 2014	Voli int.li pax in arrivo e in partenza	Var % su 2014	Pax in transito	Aviazione Generale	Totale pax	Var % su 2014
gen	73.637	-17,6	382.456	1,9	772	577	457.442	-1,7
feb	72.212	-8,0	401.507	6,6	275	660	474.654	4,1
mar	87.811	-4,5	478.929	2,5	390	752	567.882	1,3
apr	95.724	-11,0	608.106	1,8	0	1.124	704.954	-0,2
mag	103.874	-9,2	727.921	5,7	371	2.266	834.432	3,6
giu	130.235	-13,9	768.146	3,6	1.227	2.059	901.667	0,7
lug	135.544	-12,3	851.247	6,7	435	1.771	988.997	3,6
ago	129.141	-14,1	867.953	4,7	816	1.400	999.310	1,8
sett	134.040	-8,5	793.786	7,8	654	1.921	930.401	5,1
ott	106.715	1,6	714.590	9,7	476	1.354	823.135	8,5
nov	85.664	7,7	466.299	6,3	815	689	553.467	6,6
dic	90.702	7,5	423.114	5,7	292	579	514.687	5,9
TOT	1.245.299	-8	7.484.054	5,4	6.523	15.152	8.751.028	3,3

Fonte: Assaeroporti

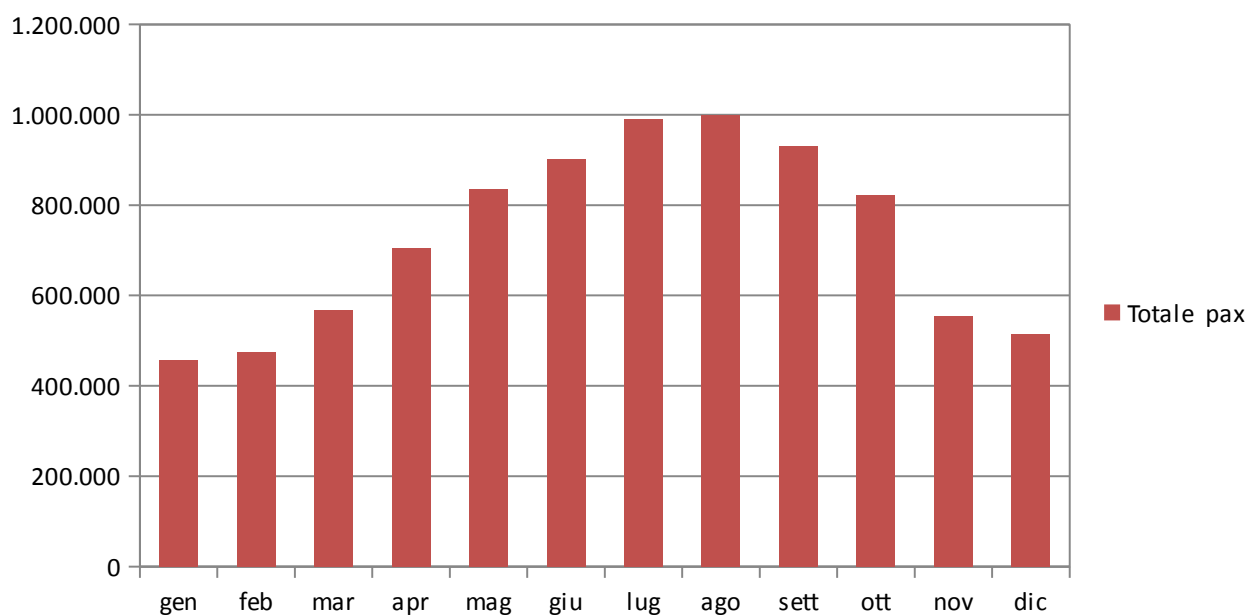

4 – Traffico mensile passeggeri 2015 Aeroporto di Treviso

	Voli naz. pax in Arrivo e in partenza	Var % su 2014	Voli int.li pax in Arrivo e in partenza	Var % su 2014	Pax in transito	Aviazione Generale	Totale pax	Var % su 2014
gen	57.246	25,0	103.990	23,0	193	353	161.782	23,7
feb	57.065	19,5	103.355	15,4	0	322	160.742	16,8
mar	61.913	10,0	117.426	17,8	15	341	179.695	15,0
apr	64.795	15,8	146.916	4,3	0	292	212.003	7,6
mag	68.419	14,9	147.788	-0,2	0	455	216.662	4,1
giu	68.966	14,9	145.894	-2,5	30	559	215.449	2,5
lug	69.662	12,6	160.362	-3,3	0	454	230.478	1,0
ago	68.247	6,5	161.205	-3,3	0	366	229.818	-0,6
sett	66.605	12,5	147.533	-0,2	123	582	214.843	3,6
ott	68.214	8,2	148.740	3,3	0	254	217.208	4,6
nov	61.622	-1,2	114.921	3,4	0	184	176.727	1,7
dic	62.770	6,6	104.699	4,0	162	269	167.900	5,0
TOT	775.524	11,6	1.602.829	3,5	523	4.431	2.383.307	6,0

Fonte: Assaeroporti

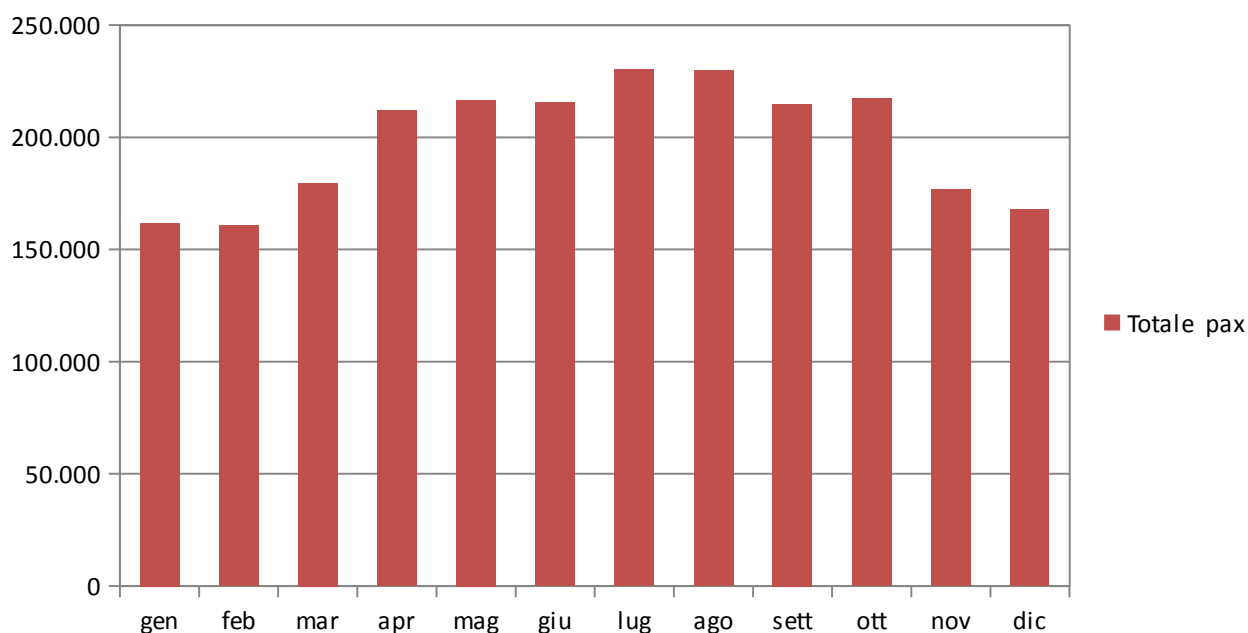

5 – Maggiori aeroporti italiani anno 2015

	Passeggeri (x 1.000)	Var % su 2014
1 <i>Roma Fiumicino (*)</i>	40.463	4,8
2 <i>Milano Malpensa (**)</i>	18.582	-1,4
3 <i>Bergamo</i>	10.405	18,6
4 <i>Milano Linate</i>	9.690	7,4
5 <i>Venezia</i>	8.751	3,3
6 <i>Catania</i>	7.105	-2,7
7 <i>Bologna</i>	6.890	4,7
8 <i>Napoli</i>	6.163	3,4
9 <i>Roma Ciampino (**)</i>	5.834	16,1
10 <i>Palermo</i>	4.911	7,4
11 <i>Pisa</i>	4.805	2,6
12 <i>Bari</i>	3.972	8,0
13 <i>Cagliari</i>	3.719	2,2
14 <i>Torino</i>	3.666	6,8
15 <i>Verona</i>	2.591	-6,6
16 <i>Firenze</i>	2.420	7,5
17 <i>Treviso</i>	2.383	6,0
18 <i>Lamezia Terme</i>	2.342	-2,8
<i>Totale Italia</i>	157.200	4,5

Fonte: Assaeroporti

(*) Nel periodo mag-lug 2015, per ragioni operative, parte del traffico di Fiumicino è stato trasferito a Ciampino.

(**) Nel 2014, tra il 12 maggio e il 2 giugno, a causa di lavori, l'aeroporto di Bergamo è stato chiuso. Il traffico (476.884 passeggeri) è stato trasferito sullo scalo di Milano Malpensa.

6. Trasporto pubblico locale

1 – Andamento quantità vendute di principali tipologie biglietti turistici ACTV

Tipologia biglietto	2011	2012	2013	2014	2015	Var% 14/15
Biglietto 12 ore * (+Transfer Aeroporto A/R-CS)	944.819	885.710	879.454	561.703		
Biglietto 24 ore (+Transfer Aeroporto A/R-CS)	386.058	336.396	340.039	762.117	1.430.782	87,7%
Biglietto 36 ore * (+Transfer Aeroporto A/R-CS)	206.556	202.962	208.211	136.340		
Biglietto 48 ore (+Transfer Aeroporto A/R-CS)	197.643	183.024	184.020	276.494	423.230	53,1%
Biglietto 72 ore (+Transfer Aeroporto A/R-CS)	333.907	298.179	319.922	303.642	304.660	0,3%
Biglietto 7 giorni (+Transfer Aeroporto A/R-CS)	110.905	108.942	136.848	117.694	120.290	2,2%
Biglietto 1 corsa Navigazione 60'	5.513.546	4.932.969	4.818.966	5.048.807	5.339.482	5,8%
TOTALE	7.693.434	6.948.182	6.887.460	7.206.797	7.618.444	5,7%

Fonte: Comune di Venezia – Direzione Mobilità e Trasporti

* non più emesso da agosto 2014.

2 – Alilaguna vendite mensili anni 2011-2015

	2011	2012	2013	2014	2015	Var % 11/15	Var % 14/15
gen	21.958	22.172	27.324	24.677	32.709	49,0%	32,5%
feb	34.708	31.998	39.148	35.165	45.267	30,4%	28,7%
mar	48.576	42.878	53.150	48.564	52.435	7,9%	8,0%
apr	66.455	68.656	70.682	72.508	70.553	6,2%	-2,7%
mag	73.930	79.234	92.725	87.203	92.150	24,6%	5,7%
giu	83.181	80.391	91.962	89.040	89.784	7,9%	,8%
lug	92.254	95.923	104.818	92.086	102.964	11,6%	11,8%
ago	87.168	97.188	100.137	94.197	100.069	14,8%	6,2%
sett	81.100	92.245	97.208	91.794	99.582	22,8%	8,5%
ott	85.981	89.695	90.826	88.964	97.550	13,5%	9,7%
nov	42.685	46.153	49.863	44.618	53.210	24,7%	19,3%
dic	25.808	29.256	30.557	30.073	38.618	49,6%	28,4%
TOT	743.804	775.789	848.400	798.889	874.891	17,6%	9,5%

Fonte: Alilaguna

3 – Terminal Fusina vendite mensili anni 2011-2015

	2011	2012	2013	2014	2015	Var % 11/15	Var % 14/15
gen	1.356	1.609	955	1.078	1.027	-24,3%	-4,7%
feb	2.664	2.600	2.940	2.068	1.986	-25,5%	-4,0%
mar	5.469	2.750	2.473	2.990	1.757	-67,9%	-41,2%
apr	10.632	8.971	5.254	7.020	7.118	-33,1%	1,4%
mag	7.810	8.901	10.513	6.162	10.810	38,4%	75,4%
giu	15.998	8.717	9.242	11.877	10.474	-34,5%	-11,8%
lug	26.357	21.225	21.387	20.755	20.352	-22,8%	-1,9%
ago	27.472	22.291	23.340	27.596	25.272	-8,0%	-8,4%
sett	13.781	11.536	12.558	11.987	12.718	-7,7%	6,1%
ott	8.892	5.472	6.084	5.406	6.387	-28,2%	18,1%
nov	2.060	1.992	2.161	1.616	1.834	-11,0%	13,5%
dic	1.901	711	1.308	1.220	1.714	-9,8%	40,5%
TOT	124.392	96.775	98.215	99.775	101.449	-18,4%	1,7%

Fonte: Comune di Venezia – Direzione Mobilità e Trasporti

7. Pass ZTL

1 – Rilascio mensile pass ZTL 2011-2015 – Comune di Venezia

	2011	2012	2013	2014	2015	Var % 11/15	Var % 14/15
<i>gen</i>	2.806	3.333	2.792	3.015	3.270	16,5%	8,5%
<i>feb</i>	3.613	3.762	4.204	4.076	5.077	40,5%	24,6%
<i>mar</i>	5.129	4.929	4.922	5.714	6.032	17,6%	5,6%
<i>apr</i>	7.024	7.307	7.332	8.683	8.138	15,9%	-6,3%
<i>mag</i>	10.234	10.046	9.842	10.833	11.017	7,7%	1,7%
<i>giu</i>	9.149	8.834	9.257	10.203	10.777	17,8%	5,6%
<i>lug</i>	9.331	8.964	9.739	10.786	11.517	23,4%	6,8%
<i>ago</i>	7.962	8.115	8.960	9.885	10.829	36,0%	9,5%
<i>sett</i>	9.407	8.925	9.293	10.005	10.172	8,1%	1,7%
<i>ott</i>	8.393	8.723	8.586	8.743	9.640	14,9%	10,3%
<i>nov</i>	4.553	4.508	4.450	4.784	6.060	33,1%	26,7%
<i>dic</i>	3.127	3.321	3.407	3.900	4.546	45,4%	16,6%
TOT	80.728	80.767	82.784	90.627	97.075	20,2%	7,1%

Fonte: AVM

2 – Rilascio mensile pass ZTL 2011-'15 – Comune di Cavallino-Treporti

	2011	2012	2013	2014	2015	Var % 11/15	Var % 14/15
<i>gen</i>	85	102	138	83	154	81,2%	85,5%
<i>feb</i>	917	1.584	1.211	1.072	1.260	37,4%	17,5%
<i>mar</i>	1.748	948	1.001	1.166	912	-47,8%	-21,8%
<i>apr</i>	2.278	2.099	1.887	1.978	1.747	-23,3%	-11,7%
<i>mag</i>	2.242	2.394	2.139	2.039	1.976	-11,9%	-3,1%
<i>giu</i>	1.333	1.307	1.458	1.442	1.440	8,0%	-0,1%
<i>lug</i>	806	798	884	823	820	1,7%	-0,4%
<i>ago</i>	556	580	589	502	507	-8,8%	1,0%
<i>sett</i>	1.807	1.927	1.849	1.759	1.877	3,9%	6,7%
<i>ott</i>	1.262	1.095	1.168	958	1.203	-4,7%	25,6%
<i>nov</i>	239	220	227	212	258	7,9%	21,7%
<i>dic</i>	143	116	136	151	136	-4,9%	-9,9%
TOT	13.416	13.170	12.687	12.185	12.290	-8,4%	0,9%

Fonte: CT Servizi S.r.l. – Socio Unico il Comune di Cavallino Treporti

8. Transiti Piazzale Roma

1 – Transiti mensili anni 2011-2015 – Garage Comunale

	2011	2012	2013	2014	2015	Var % 11/15	Var % 14/15
gen	13.795	14.381	12.330	12.067	12.968	-6,0%	7,5%
feb	15.746	13.355	12.931	11.877	13.123	-16,7%	10,5%
mar	19.737	16.266	15.736	15.905	15.879	-19,5%	-0,2%
apr	22.611	19.173	17.527	18.612	19.499	-13,8%	4,8%
mag	21.285	19.099	21.352	18.938	21.873	2,8%	15,5%
giu	24.954	19.823	21.212	20.236	23.152	-7,2%	14,4%
lug	32.289	28.854	27.558	18.304	31.173	-3,5%	70,3%
ago	32.310	32.775	31.294	32.954	35.507	9,9%	7,7%
sett	24.983	24.961	23.682	24.199	26.936	7,8%	11,3%
ott	22.151	20.119	19.729	20.593	21.180	-4,4%	2,9%
nov	15.085	13.328	13.438	13.231	15.614	3,5%	18,0%
dic	15.715	13.369	12.979	13.834	16.051	2,1%	16,0%
TOT	260.661	235.503	229.768	220.750	252.955	-3,0%	14,6%

Fonte: AVM

2 – Transiti mensili anni 2011-2015 – Parcheggio S. Andrea

	2011	2012	2013	2014	2015	Var % 11/15	Var % 14/15
gen		9.993	9.592	9.587	9.511		-0,8%
feb		10.054	9.463	9.700	9.492		-2,1%
mar		11.193	10.463	11.308	10.437		-7,7%
apr	9.066	10.628	10.534	10.861	10.148	11,9%	-6,6%
mag	12.831	11.581	11.762	11.697	11.034	-14,0%	-5,7%
giu	12.758	10.964	11.371	11.308	10.990	-13,9%	-2,8%
lug	12.940	11.425	12.230	11.673	11.956	-7,6%	2,4%
ago	12.296	11.140	11.649	11.102	10.668	-13,2%	-3,9%
sett	11.567	11.328	11.521	11.087	11.240	-2,8%	1,4%
ott	11.485	11.219	11.471	11.174	11.035	-3,9%	-1,2%
nov	10.678	9.966	10.091	9.625	9.907	-7,2%	2,9%
dic	11.217	10.166	10.388	10.258	10.151	-9,5%	-1,0%
TOT	104.838	129.657	130.535	129.380	126.569	20,7%	-2,2%

Fonte: AVM

Veneziaunica

Vengono presentati i dati relativi al portale turistico ufficiale della città www.veneziaunica.it: visitatori, numero di visualizzazioni di pagina, numero di pagine visualizzate per visita, ammontare degli incassi, numero di ordini, spesa media per utente, dettaglio vendite per ciascun fornitore.

9. Veneziaunica

1 – Panoramica 2015

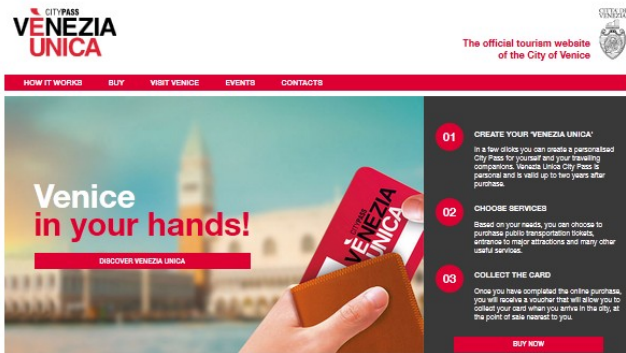

1.432.314 visite visite

5.006.529 pagine viste

Do not miss...

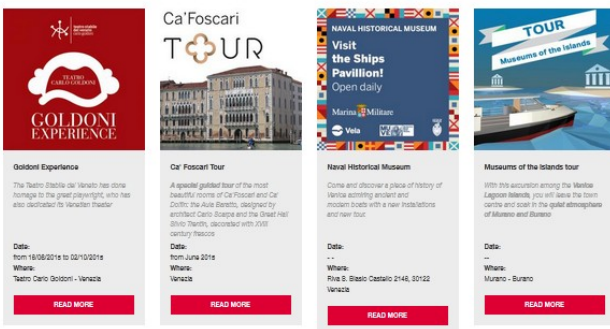

4,32 minuti tempo medio nel sito

204.175 visite da tablet

328.331 visite da mobile

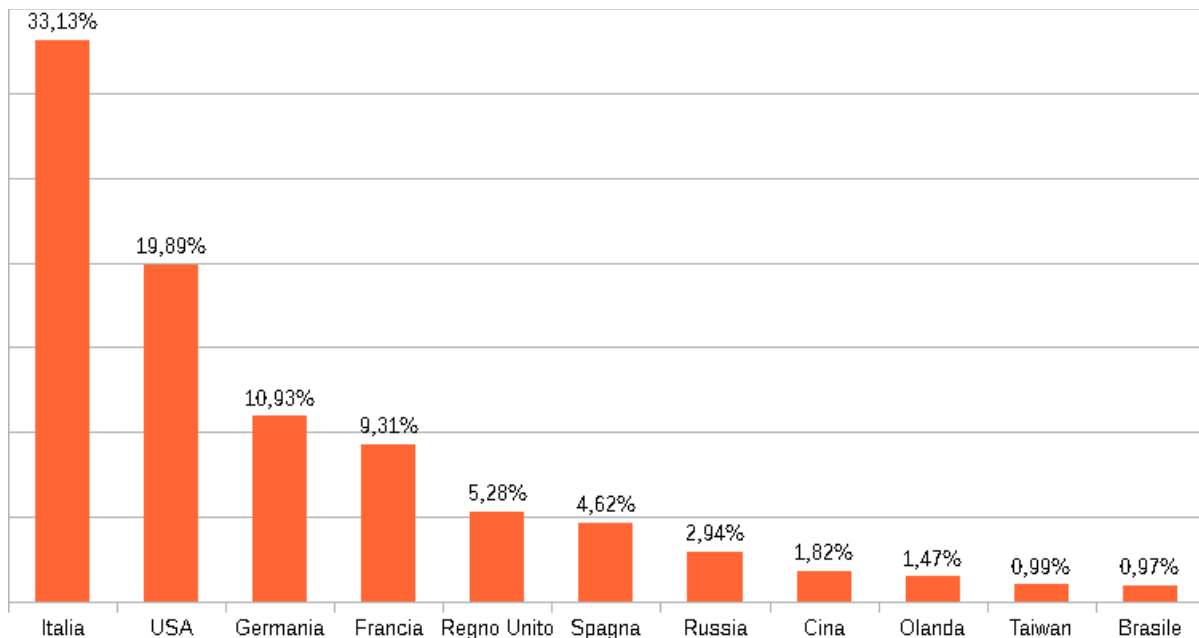

2 – Andamento visitatori

	2014			2015			Var % 14-15		
	Visite	Visualiz. di pag.	Pag. / Vis.	Visite	Visualiz. di pag.	Pag. / Vis.	Visite	Vis. di pag.	Pag. / Vis.
gen	49.023	278.368	5,7	138.964	415.225	3,0	183,5	49,2	-2,7
feb	63.297	357.061	5,6	129.793	448.158	3,5	105,1	25,5	-2,2
mar	87.492	449.906	5,1	123.696	479.332	3,9	41,4	6,5	-1,3
apr	113.408	563.981	5,0	135.892	519.515	3,8	19,8	-7,9	-1,2
mag	115.035	532.259	4,6	145.984	532.696	3,6	26,9	0,1	-1,0
giu	117.777	502.050	4,3	133.793	454.189	3,4	13,6	-9,5	-0,9
lug	158.911	606.447	3,8	156.442	495.949	3,2	-1,6	-18,2	-0,6
ago	132.291	589.931	4,5	144.329	512.750	3,6	9,1	-13,1	-0,9
set	114.796	497.107	4,3	130.568	471.628	3,6	13,7	-5,1	-0,7
ott	103.921	443.263	4,3	107.202	386.821	3,6	3,2	-12,7	-0,7
nov	75.952	285.598	3,8	82.932	280.927	3,4	9,2	-1,6	-0,4
dic	88.773	321.936	3,6	82.555	289.860	3,5	-7,0	-10,0	-0,1
TOT	1.220.676	5.427.907	4,4	1.512.150	5.287.050	3,5	23,9	-2,6	-1,0

2015

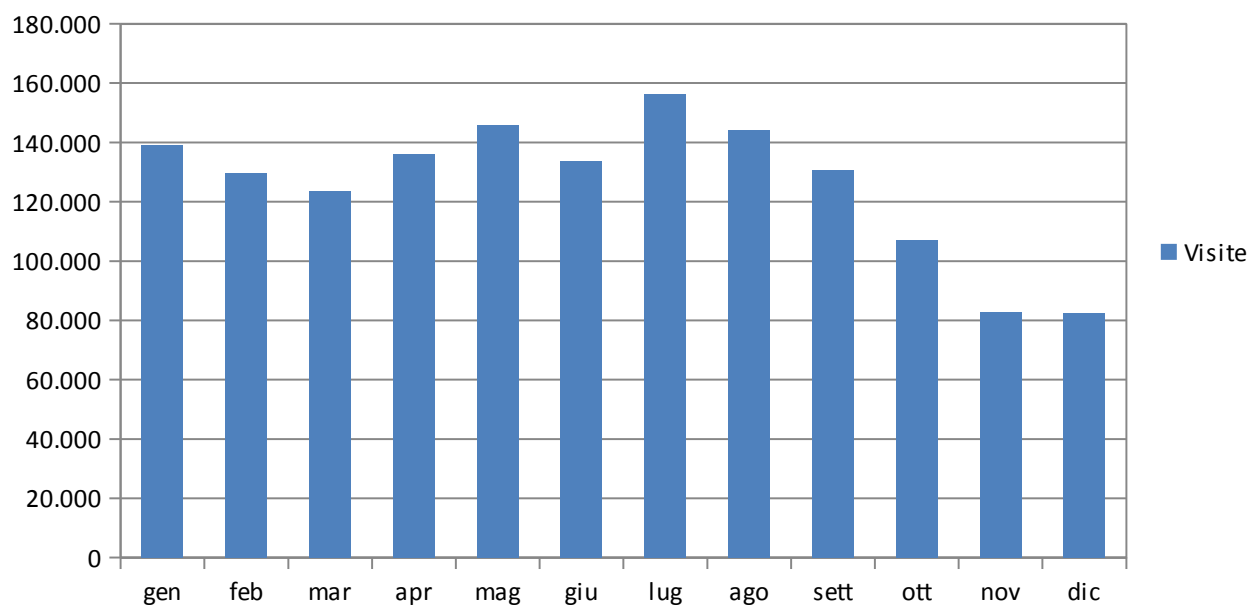

3 – Panoramica e-commerce

	2014			2015			Var % 14-15		
	Incassi	PNR*	Spesa media	Incassi	PNR*	Spesa media	Incassi	PNR*	Spesa media
gen	109.608	1.159	94,6	199.402	3.554	56,1	81,9	206,6	-38,5
feb	220.603	2.183	101,1	373.022	5.464	68,3	69,1	150,3	-32,8
mar	309.973	2.905	106,7	576.579	7.692	75,0	86,0	164,8	-31,7
apr	584.272	5.673	103,0	795.821	10.923	72,9	36,2	92,5	-30,1
mag	502.239	5.308	94,6	752.969	10.336	72,8	49,9	94,7	-21,8
giu	372.734	5.823	64,0	592.358	8.253	71,8	58,9	41,7	7,8
lug	421.204	6.556	64,2	601.249	8.247	72,9	42,7	25,8	8,7
ago	454.257	7.793	58,3	648.925	9.314	69,7	42,9	19,5	11,4
set	431.326	6.869	62,8	651.727	9.137	71,3	51,1	33,0	8,5
ott	436.573	6.755	64,6	602.352	6.934	86,9	38,0	2,6	22,2
nov	176.212	3.490	50,5	285.998	4.911	58,2	62,3	40,7	7,7
dic	207.569	3.619	57,4	358.473	6.388	56,1	72,7	76,5	-1,2
TOT	4.226.570	58.133	72,7	6.438.874	91.153	70,6	52,3	56,8	-2,1

*Personal Number Reservation / Singoli ordini

2015

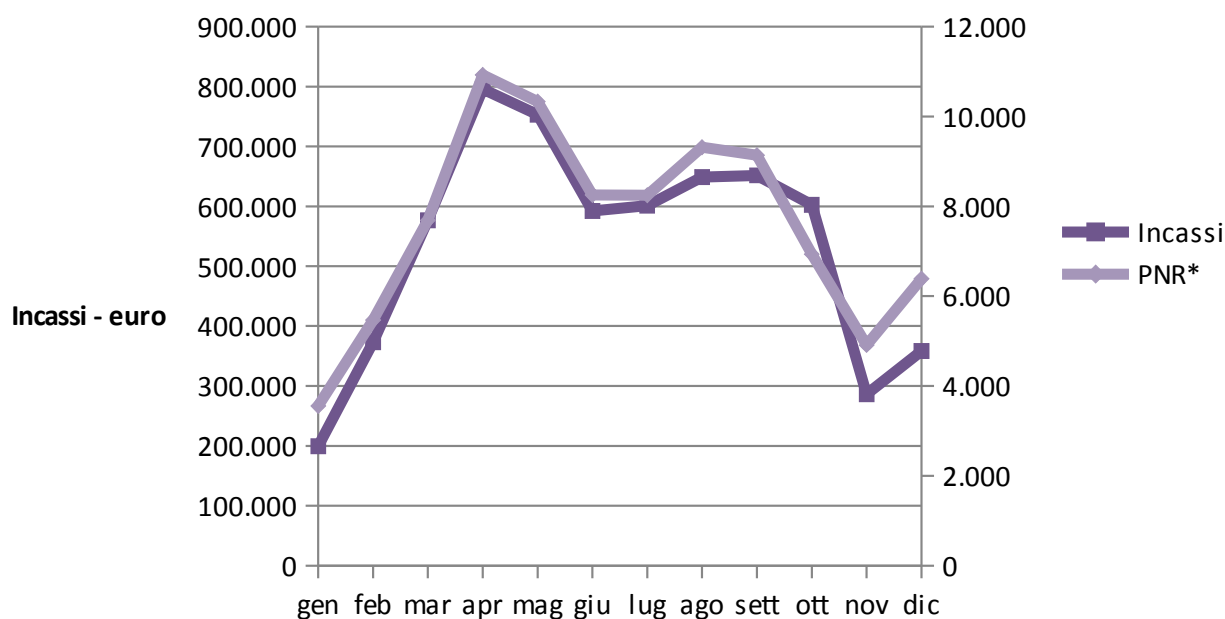

4 – Dettaglio fornitori

Fornitori	2014		2015		Var % 14-15 Incassi
	Incassi	Quantità	Incassi	Quantità	
ACTV S.p.A.	2.216.313,0	61.792	3.543.392,7	104.430	
Alilaguna S.p.A.	151.834,0	6.627	175.251,0	7.210	
AVM S.p.A.	229.658,4	9.462	229.169,4	9.514	
Comune di Venezia	54.955,0	4.956	50.759,0	4.626	
Fondazione Musei Civici	89.416,0	4.831	1.334.821,0	24.642	
Terminal Fusina Srl	156,0	12			
Veritas	54.858,0	7.781	47.688,0	6.810	
Vela S.p.A. [Venezia Unica City Pass] ex Venice Card+Pack*	1.241.907,4	36.726			
Fondazione Querini Stampalia	144,0	15	243.558,0	8.176	
Museo Ebraico di Venezia	526,0	69	91.466,0	5.947	
Museo Storico Navale	149.981,3	36.198	265.023,4	63.262	
Fondazione Teatro La Fenice	7.765,5	855	71.100,5	3.416	
Circuito Chorus	10.156,0	801	340.547,5	10.720	
Veliero Belem	1.368,0	228			
Ca'Foscari			1.695,0	323	
EuropAssistance			5.092,9	1.051	
Casa Museo Andrich			130,0	12	
Altre vendite			39.180,0	6.480	
TOT vendite on line + on site*	4.209.038,6		6.438.874,3		
TOT vendite on site*	844.413,2		1.378.418,6		
TOTALE vendite on line	3.364.625,4 ***		5.060.455,8		50,40%

* vendite effettuate tramite operatore.

** difformità totale incassi con la tab. 9.3 è dovuta agli storni.

I numeri della cultura

Vengono presentati i dati relativi ai visitatori delle esposizioni permanenti di Fondazione Musei Civici Venezia, Musei statali, Musei Ecclesiastici e Chiese, Fondazione La Biennale di Venezia, Peggy Guggenheim Collection, Fondazione Querini Stampalia, Museo Ebraico, Museo Storico Navale, Isola di Torcello (Museo Provinciale), Sale Monumentali Biblioteca Nazionale Marciana, Scuola Grande di San Rocco, Scuola Dalmata, Scuola Grande San Giovanni Evangelista, Scuola Grande dei Carmini.

Nella sezione sono stati inclusi anche i visitatori delle Esposizioni Internazionali di Architettura e Arte Contemporanea della Biennale di Venezia data l'eccezionalità di tali eventi che coinvolgono l'intero tessuto cittadino periodicamente ogni anno.

Per ogni istituzione viene fornito il numero mensile ed annuale dei visitatori (per le mostre temporanee anche quello per diem), con relative variazioni e trend. Particolarmente interessante è la comparazione con i dati della stagionalità di arrivi e presenze turistiche: i picchi dei fruitori dell'offerta culturale veneziana non coincidono con i picchi delle presenze turistiche. I mesi di maggior afflusso sono, infatti, aprile maggio e settembre ottobre.

Seguono i capitoli dedicati ai visitatori delle esposizioni temporanee e agli spettatori dello spettacolo dal vivo.

Sulle esposizioni temporanee viene fornita la classifica delle mostre più visitate nel mondo, in Italia e a Venezia (fonte il Giornale dell'Arte). Si sono prese in esame solo le mostre con bigliettazione o ingresso non integrato nell'eventuale museo ospitante fornendo la classifica per numero totale di visitatori.

Infine la sezione dello spettacolo dal vivo riporta i dati degli spettatori di: sezioni Cinema, Teatro, Musica e Danza della Fondazione La Biennale di Venezia; Fondazione Teatro La Fenice; Teatro Goldoni (nel 2015 diventato Teatro Nazionale), teatri del Settore Produzioni Culturali e dello Spettacolo del Comune di Venezia (Teatro Toniolo, Teatro Momo, Teatro della Murata; alla fine del 2014 si è interrotta la collaborazione con il teatro Aurora e con teatro Fondamenta Nuove); Centro Culturale Candiani; Teatrino Groggia.

Chiudono la sezione i dati SIAE (anni 2013-2014) relativi al Comune e alla Città Metropolitana di Venezia.

Nota metodologica

Visitatori dei musei ecclesiastici e chiese

- I luoghi di culto veneziani sono normalmente aperti nell'orario di culto. La fruizione culturale e turistica è garantita anche in altri orari attraverso l'ingresso libero o a pagamento. Sono qui presentati i luoghi che dispongono di un rilevamento degli accessi. I residenti a Venezia hanno accesso libero, come chiunque entra per pregare.
- La Basilica di San Marco non è stata inserita poiché non è attivo un monitoraggio del numero dei visitatori

Visitatori delle esposizioni temporanee

- Si sono prese in considerazione le mostre con bigliettazione separata e non integrata nei musei. La classifica è stata redatta in base al numero complessivo dei visitatori. Nell'ultima colonna è evidenziato il numero dei visitatori al giorno.
- La 56. Esposizione Internazionale d'Arte nel 2015 ha avuto 89 partecipazioni nazionali negli storici Padiglioni ai Giardini, all'Arsenale e nel centro storico di Venezia, e 44 eventi collaterali ufficiali ammessi in vari luoghi della città.
- La 14° Mostra Internazionale di Architettura nel 2014 ha avuto 65 partecipazioni nazionali di cui 55 ubicate nelle aree espositive dei Giardini e dell'Arsenale e 10 collocate nel tessuto urbano così come i 22 eventi collaterali ufficialmente riconosciuti dalla Biennale.
La 55° Esposizione Internazionale d'Arte della Biennale di Venezia nel 2013 ha avuto 88 partecipazioni nazionali ubicate nelle aree espositive dei Giardini e dell'Arsenale e inoltre collocate nell'intero tessuto urbano, così come i 47 eventi collaterali ufficialmente riconosciuti dalla Biennale.

Si rammenta altresì che:

- la 13° Mostra Internazionale di Architettura nel 2012 ha avuto 55 partecipazioni nazionali e 18 eventi collaterali
- la 54° Esposizione Internazionale d'Arte nel 2011 ha avuto 89 partecipazioni nazionali e 37 eventi collaterali

10. Visitatori della Fondazione Musei Civici Venezia

1 – Visitatori dei musei anni 2011- 2015

	2011	2012	2013	2014	2015
Palazzo Ducale¹	1.403.524	1.319.527	1.307.230	1.343.123	1.276.127
Museo Correr	230.435	249.122	246.691	269.509	286.454
Museo del Vetro²	152.099	157.372	149.740	126.467	142.855
Ca' Rezzonico	112.519	111.867	112.282	106.996	99.601
Ca' Pesaro³	78.209	75.881	68.765	74.832	76.286
Museo di Storia Naturale	59.675	70.922	70.588	68.388	70.639
Palazzo Mocenigo⁴	35.945	41.982	9.213	48.026	44.887
Casa di Carlo Goldoni⁵	18.869	21.654	19.520	17.682	17.592
Torre dell'Orologio	8.936	8.746	9.136	8.844	10.029
Museo del Merletto⁶	14.815	30.362	29.157	31.683	32.825
Totale visitatori musei	2.115.026	2.087.435	2.022.322	2.095.550	2.057.295
Totale visitatori mostre*	93.294	226.613	243.934	49.433	172.630
TOTALE VISITATORI	2.208.320	2.314.048	2.266.256	2.144.983	2.229.925

Fonte: Fondazione Musei Civici di Venezia

* le mostre temporanee sono allestite a Palazzo Ducale, Museo Correr e Palazzo Fortuny

Totale visitatori

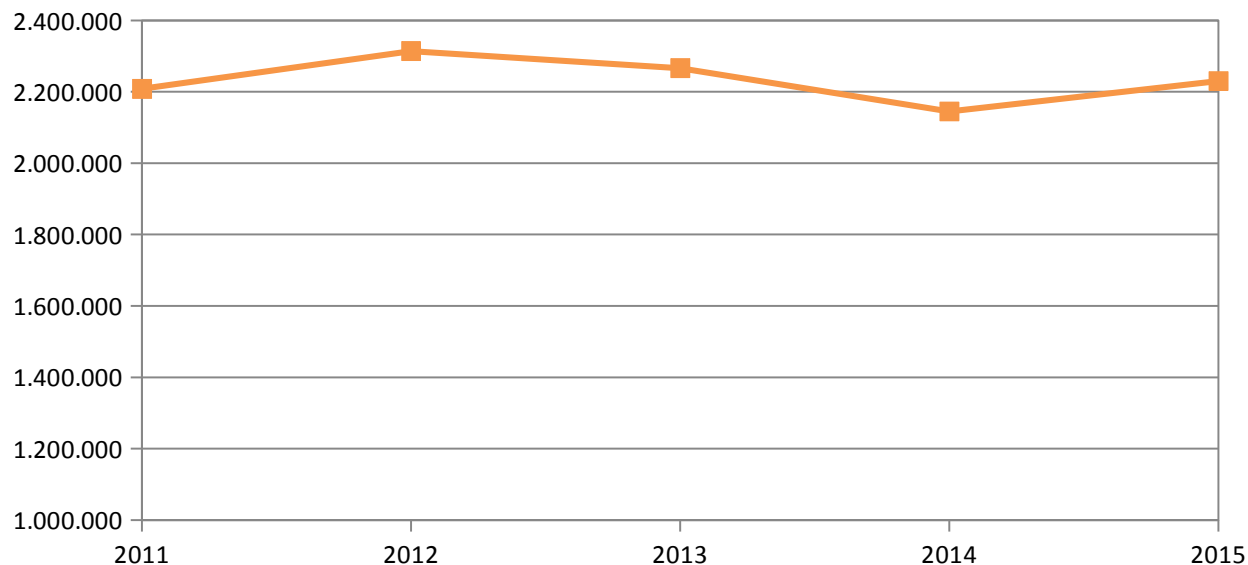

	Var % 11/15	Var % 14/15
Palazzo Ducale¹	-9,1%	-5,0%
Museo Correr	24,3%	6,3%
Museo del Vetro²	-6,1%	13,0%
Ca' Rezzonico	-11,5%	-6,9%
Ca' Pesaro³	-2,5%	1,9%
Museo di Storia Naturale	18,4%	3,3%
Palazzo Mocenigo⁴	24,9%	-6,5%
Casa di Carlo Goldoni⁵	-6,8%	-0,5%
Torre dell'Orologio	12,2%	13,4%
Museo del Merletto⁶		3,6%
Totale visitatori musei	-2,7%	-1,8%
TOTALE VISITATORI (musei e mostre)	1,0%	4,0%

Fonte: Fondazione Musei Civici di Venezia

¹ inclusi i visitatori degli Itinerari Segreti e dal 1° aprile 2015 anche quelli del percorso “I tesori del Doge”.

² chiuso dal 15 dicembre 2014 all' 8 febbraio 2015 per riallestimento e restauro.

³ chiuso per lavori di allestimento dal 2 al 30 maggio 2013.

⁴ Il museo è stato chiuso per lavori di restyling dal 15/01/2013 e riaperto il 1° novembre 2013. Il dato riportato per il 2013 è relativo ai soli mesi di apertura.

⁵ chiuso per lavori di manutenzione dal 16 al 27 novembre 2015.

⁶ chiuso per restauri dal 6 febbraio 2008 al 25 giugno 2011.

Var. % 2011-15

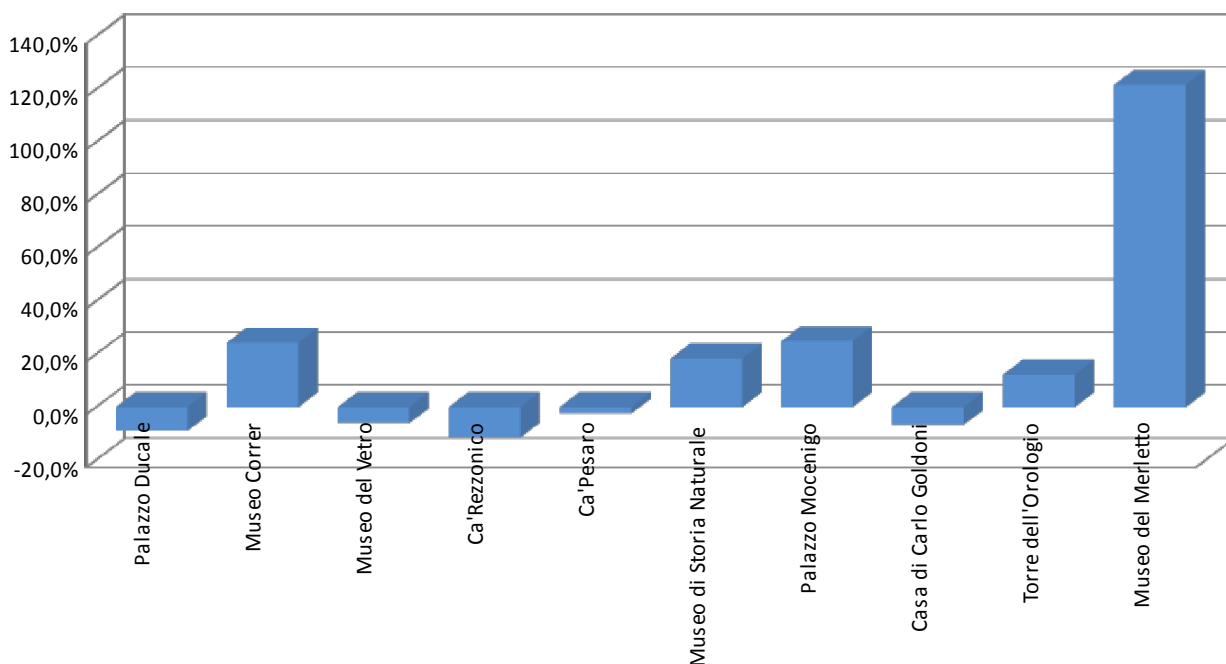

2 – Distribuzione mensile dei visitatori 2011-2015

	2011	2012	2013	2014	2015
<i>gennaio</i>	81.149	85.353	77.070	82.689	75.994
<i>febbraio</i>	106.152	118.332	110.083	104.496	112.745
<i>marzo</i>	175.922	163.094	181.991	161.712	161.124
<i>aprile</i>	241.775	256.170	224.819	239.273	235.474
<i>maggio</i>	218.585	226.068	224.305	233.629	221.742
<i>giugno</i>	207.586	196.040	188.210	210.784	200.241
<i>luglio</i>	221.140	208.814	200.332	217.139	204.062
<i>agosto</i>	227.037	221.953	208.157	229.259	214.730
<i>settembre</i>	210.193	208.329	201.437	213.693	204.898
<i>ottobre</i>	221.108	202.529	206.085	210.797	211.065
<i>novembre</i>	107.405	116.186	110.627	102.322	108.458
<i>dicembre</i>	96.974	84.567	89.206	89.757	106.762
Totale visitatori musei	2.115.026	2.087.435	2.022.322	2.095.550	2.057.295
Totale visitatori mostre	93.294	226.613	243.934	49.433	172.630
TOTALE VISITATORI	2.208.320	2.314.048	2.266.256	2.144.983	2.229.925

Fonte: Fondazione Musei Civici di Venezia

	Var % 11/15	Var % 14/15
gennaio	-6,4%	-8,1%
febbraio	6,2%	7,9%
marzo	-8,4%	-0,4%
aprile	-2,6%	-1,6%
maggio	1,4%	-5,1%
giugno	-3,5%	-5,0%
luglio	-7,7%	-6,0%
agosto	-5,4%	-6,3%
settembre	-2,5%	-4,1%
ottobre	-4,5%	0,1%
novembre	1,0%	6,0%
dicembre	10,1%	18,9%
<i>Totale visitatori musei</i>	-2,7%	-1,8%
<i>TOTALE VISITATORI (musei e mostre)</i>	1,0%	4,0%

Fonte: Fondazione Musei Civici di Venezia

3 – Palazzo Ducale

	2011	2012	2013	2014	2015	Var % 14/15
gennaio	49.071	47.970	44.554	45.556	45.421	-0,3%
febbraio	67.877	69.827	67.170	61.673	66.118	7,2%
marzo	116.512	97.218	111.817	99.284	96.640	-2,7%
aprile	158.096	154.073	138.184	150.744	140.473	-6,8%
maggio	151.479	148.136	149.810	154.591	140.132	-9,4%
giugno	145.528	134.775	129.604	144.452	134.570	-6,8%
luglio	155.826	139.619	140.268	145.987	134.535	-7,8%
agosto	149.663	138.581	136.877	144.572	132.808	-8,1%
settembre	145.932	136.718	138.078	143.588	131.863	-8,2%
ottobre	142.189	134.050	134.494	134.540	131.491	-2,3%
novembre	66.623	69.397	66.634	62.452	63.682	2,0%
dicembre	54.728	49.163	49.740	55.684	58.394	4,9%
TOT museo	1.403.524	1.319.527	1.307.230	1.343.123	1.276.127	-5,0%
TOT mostre	7.310	3.981	180.236		65.430	
TOT visitatori	1.410.834	1.323.508	1.487.466	1.343.123	1.341.557	-0,1%

Fonte: Fondazione Musei Civici di Venezia

inclusi i visitatori degli Itinerari Segreti e dal 1° aprile 2015 anche quelli del percorso "I tesori del Doge".

2015

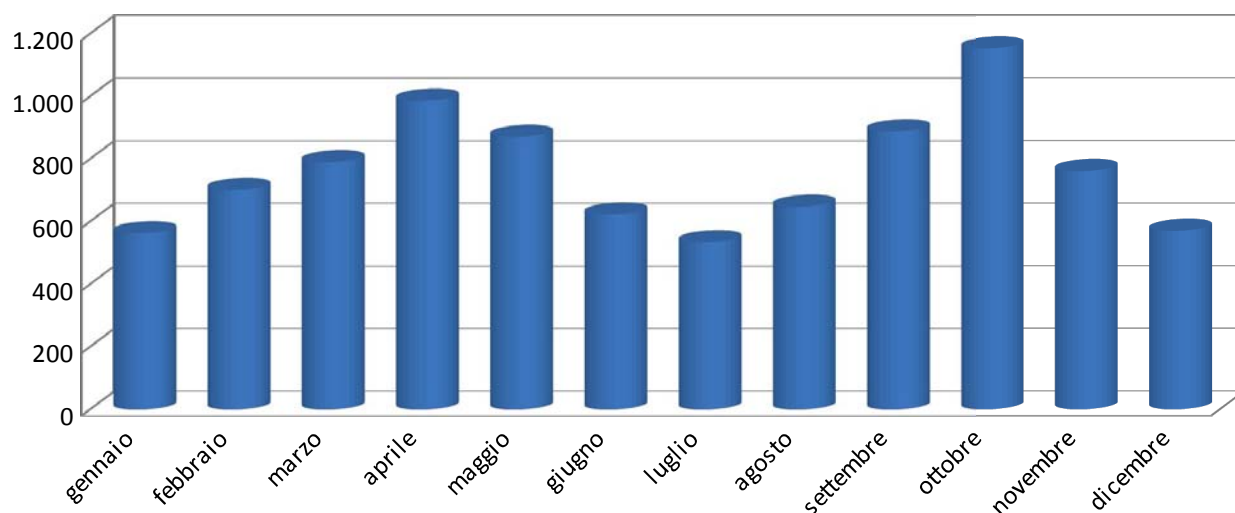

4 – Museo Correr

	2011	2012	2013	2014	2015	Var % 14/15
gennaio	10.208	12.609	10.514	11.659	12.325	5,7%
febbraio	11.227	16.154	15.399	12.527	15.362	22,6%
marzo	20.311	21.939	25.417	18.896	22.502	19,1%
aprile	27.477	31.252	30.860	27.103	32.334	19,3%
maggio	24.187	25.352	28.697	27.391	29.295	7,0%
giugno	20.213	19.970	20.184	27.194	25.397	-6,6%
luglio	21.553	23.579	21.766	29.583	27.256	-7,9%
agosto	25.961	27.419	23.927	32.033	30.129	-5,9%
settembre	22.013	24.674	21.616	27.828	28.673	3,0%
ottobre	22.880	21.495	23.447	27.543	29.016	5,3%
novembre	11.125	13.833	12.871	13.635	16.282	19,4%
dicembre	13.280	10.846	11.993	14.117	17.883	26,7%
TOT museo	230.435	249.122	246.691	269.509	286.454	6,3%
TOT mostre	32.565	198.253	19.248	21.692	31.254	
TOT visitatori	263.000	447.375	265.939	291.201	317.708	9,1%

Fonte: Fondazione Musei Civici di Venezia

2015

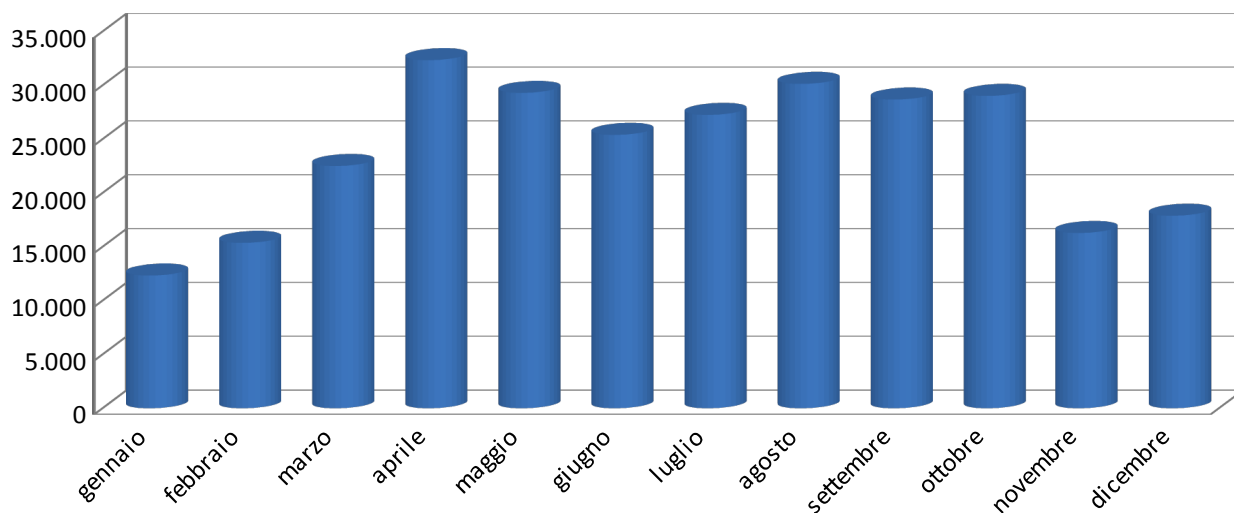

5 – Museo del Vetro

	2011	2012	2013	2014	2015	Var % 14/15
gennaio	5.324	5.796	5.790	4.903		
febbraio	7.938	8.949	8.702	7.324	7.592	3,7%
marzo	12.698	11.858	13.483	10.077	11.040	9,6%
aprile	19.235	22.062	17.816	15.971	19.265	20,6%
maggio	15.571	16.807	18.132	14.302	15.363	7,4%
giugno	14.216	12.488	13.235	11.124	13.213	18,8%
luglio	14.391	15.801	14.799	13.487	14.425	7,0%
agosto	17.073	18.346	16.521	15.675	16.952	8,1%
settembre	13.637	14.663	13.938	12.761	14.218	11,4%
ottobre	17.207	15.273	14.647	13.864	15.635	12,8%
novembre	7.583	8.837	6.126	5.432	7.282	34,1%
dicembre	7.226	6.492	6.551	1.547	7.870	408,7%
TOT	152.099	157.372	149.740	126.467	142.855	13,0%

Fonte: Fondazione Musei Civici di Venezia

chiuso dal 15 dicembre 2014 all'8 febbraio 2015 per riallestimento e restauro.

2015

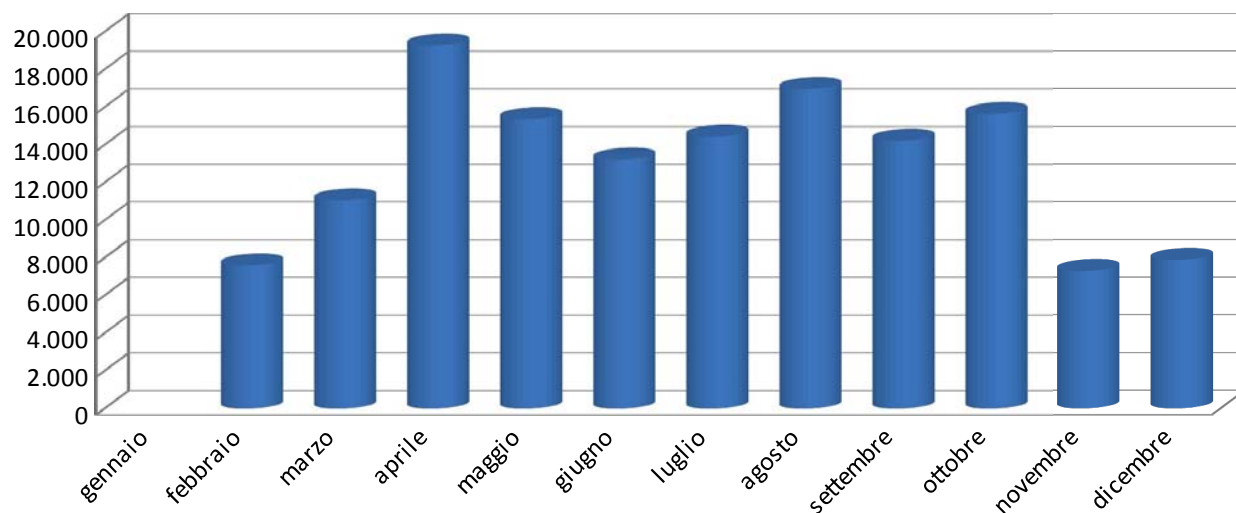

6 – Ca' Rezzonico

	2011	2012	2013	2014	2015	Var % 14/15
gennaio	4.660	5.079	4.577	6.324	4.469	-29,3%
febbraio	6.641	7.369	6.314	6.510	6.636	1,9%
marzo	10.153	10.023	11.466	10.273	8.929	-13,1%
aprile	14.689	15.404	13.005	14.625	13.085	-10,5%
maggio	10.993	11.808	13.712	11.504	9.851	-14,4%
giugno	9.513	8.594	8.987	8.925	7.257	-18,7%
luglio	8.894	8.927	8.378	7.813	7.417	-5,1%
agosto	10.382	11.198	9.812	9.466	8.914	-5,8%
settembre	9.945	10.214	10.257	8.936	8.985	0,5%
ottobre	13.659	10.594	12.158	11.258	11.380	1,1%
novembre	6.751	7.340	7.156	6.205	6.481	4,4%
dicembre	6.239	5.317	6.460	5.157	6.197	20,2%
TOT	112.519	111.867	112.282	106.996	99.601	-6,9%

Fonte: Fondazione Musei Civici di Venezia

2015

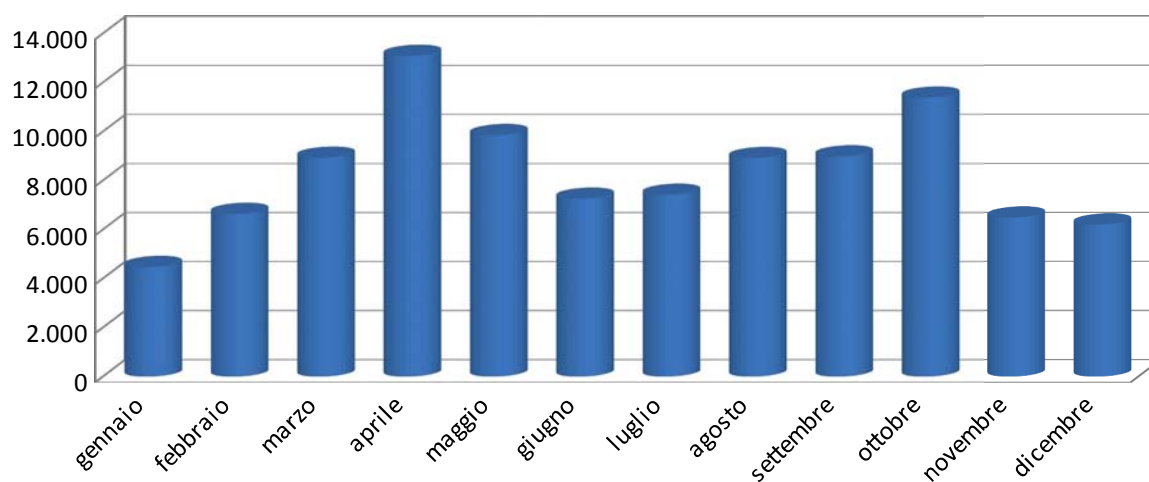

7 – Ca' Pesaro

	2011	2012	2013	2014	2015	Var % 14/15
gennaio	4.079	3.995	3.821	3.900	3.793	-2,7%
febbraio	4.794	5.079	4.396	4.930	4.589	-6,9%
marzo	6.529	6.963	7.296	6.307	5.616	-11,0%
aprile	9.244	10.073	8.151	8.581	7.586	-11,6%
maggio	6.623	7.166	*361	7.065	8.822	24,9%
giugno	7.318	6.455	5.645	6.130	6.615	7,9%
luglio	6.578	6.473	5.553	5.975	6.566	9,9%
agosto	8.078	8.089	7.239	8.204	8.099	-1,3%
settembre	6.615	6.403	6.888	6.267	7.312	16,7%
ottobre	8.920	6.789	9.905	7.922	7.506	-5,3%
novembre	4.841	4.818	5.547	5.109	4.633	-9,3%
dicembre	4.590	3.578	3.963	4.442	5.149	15,9%
TOT	78.209	75.881	68.765	74.832	76.286	1,9%

Fonte: Fondazione Musei Civici di Venezia

chiuso per lavori di allestimento dal 2 al 30 maggio 2013.

2015

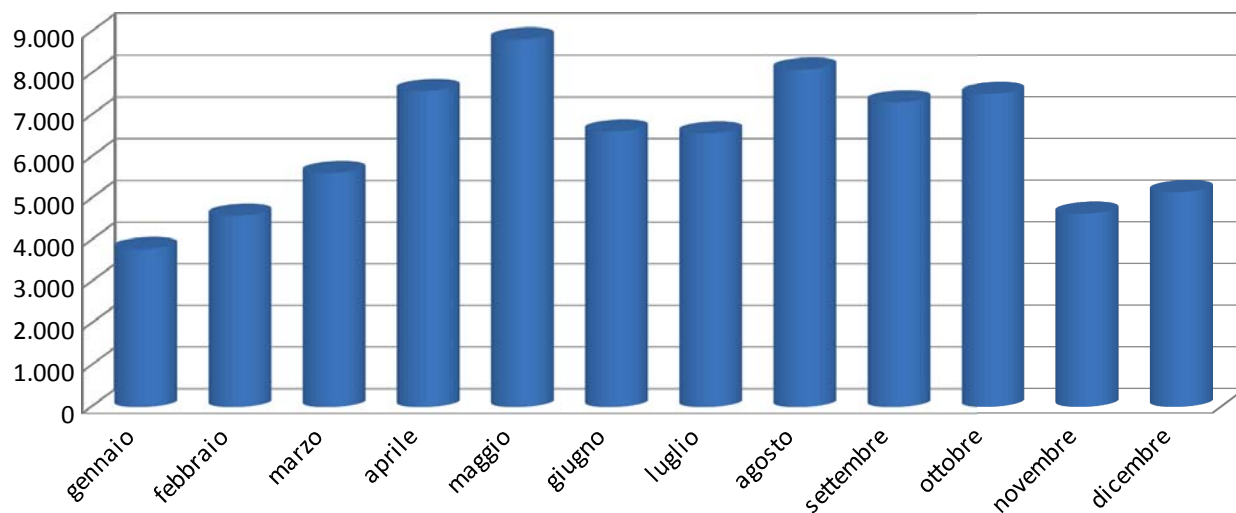

8 – Museo di storia naturale

	2011	2012	2013	2014	2015	Var % 14/15
gennaio	4.715	5.171	4.161	4.755	5.013	5,4%
febbraio	3.613	4.266	4.455	4.221	5.064	20,0%
marzo	3.560	6.688	7.142	6.829	7.619	11,6%
aprile	4.887	10.543	9.283	8.679	9.196	6,0%
maggio	4.142	6.520	7.083	6.654	7.585	14,0%
giugno	6.211	4.921	5.590	4.698	4.424	-5,8%
luglio	5.967	5.562	4.653	5.637	5.210	-7,6%
agosto	6.150	7.285	7.562	8.248	7.123	-13,6%
settembre	4.219	5.391	5.231	4.664	4.391	-5,9%
ottobre	6.011	5.002	6.046	5.548	5.696	2,7%
novembre	4.696	5.349	4.987	4.372	4.618	5,6%
dicembre	5.504	4.224	4.395	4.083	4.700	15,1%
TOT	59.675	70.922	70.588	68.388	70.639	3,3%

Fonte: Fondazione Musei Civici di Venezia

2015

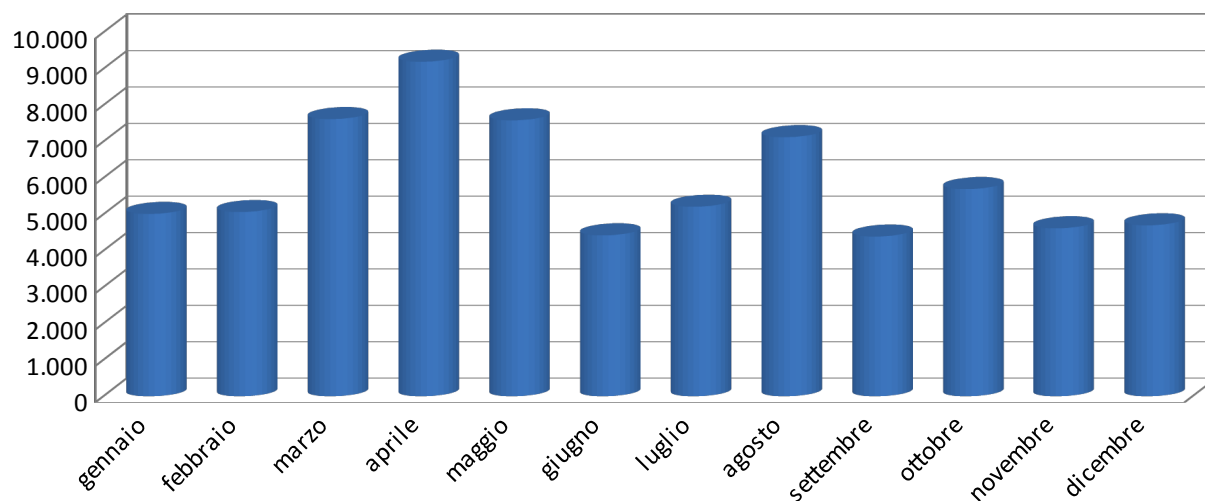

9 – Palazzo Mocenigo

	2011	2012	2013	2014	2015	Var % 14/15
gennaio	1.641	2.275	1.404	3.248	2.349	-27,7%
febbraio	2.146	3.001		4.192	3.502	-16,5%
marzo	3.349	3.261		4.937	3.837	-22,3%
aprile	4.497	4.990		6.024	5.383	-10,6%
maggio	3.167	3.579		4.966	4.415	-11,1%
giugno	2.268	3.095		3.002	3.858	28,5%
luglio	2.824	3.451		3.592	3.591	0,0%
agosto	3.354	4.203		4.440	4.394	-1,0%
settembre	2.970	4.417		4.035	3.585	-11,2%
ottobre	4.273	4.176		4.550	4.394	-3,4%
novembre	2.883	3.085	4.440	2.768	2.634	-4,8%
dicembre	2.573	2.449	3.369	2.272	2.945	29,6%
TOT	35.945	41.982	9.213	48.026	44.887	-6,5%

Fonte: Fondazione Musei Civici di Venezia

il museo è stato chiuso per lavori di restyling dal 15/01/2013 e riaperto il 1° novembre 2013.

2015

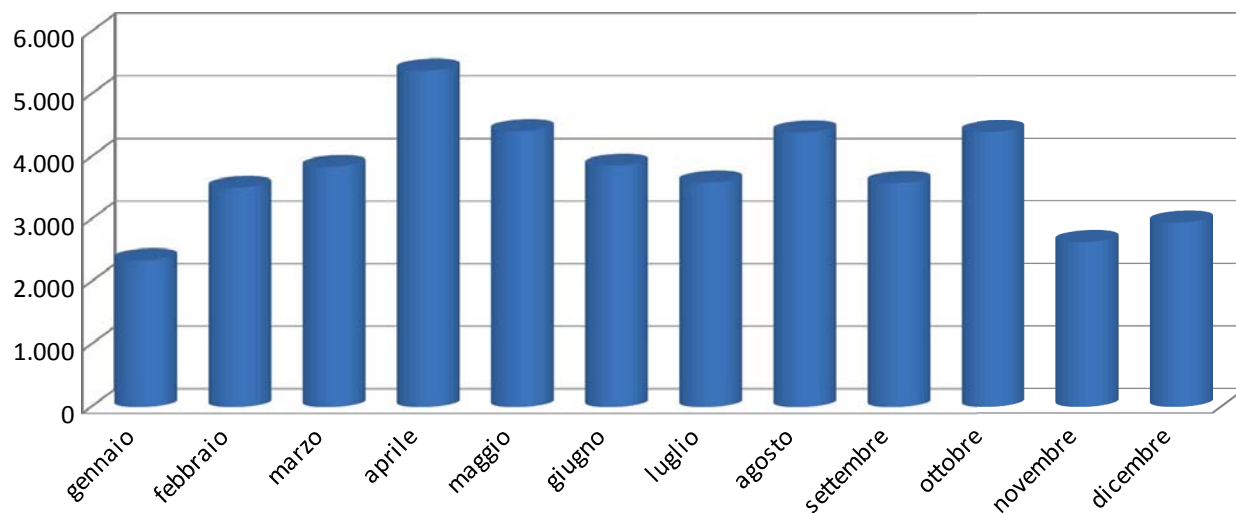

10 – Casa di Carlo Goldoni

	2011	2012	2013	2014	2015	Var % 14/15
gennaio	1.053	1.063	871	938	1.040	10,9%
febbraio	1.381	1.692	1.555	1.160	1.420	22,4%
marzo	2.013	1.945	2.138	1.753	1.651	-5,8%
aprile	2.463	2.973	2.659	2.330	2.429	4,2%
maggio	1.607	2.028	2.098	1.833	1.781	-2,8%
giugno	1.163	1.941	1.409	1.355	1.136	-16,2%
luglio	1.573	1.845	1.339	1.231	1.288	4,6%
agosto	2.034	2.342	2.097	1.993	1.769	-11,2%
settembre	1.338	1.650	1.455	1.396	1.364	-2,3%
ottobre	1.961	1.644	1.739	1.782	1.591	-10,7%
novembre	1.141	1.398	1.006	885	702	-20,7%
dicembre	1.142	1.133	1.154	1.026	1.421	38,5%
TOT	18.869	21.654	19.520	17.682	17.592	-0,5%

Fonte: Fondazione Musei Civici di Venezia

chiuso per lavori di manutenzione dal 16 al 27 novembre 2015.

2015

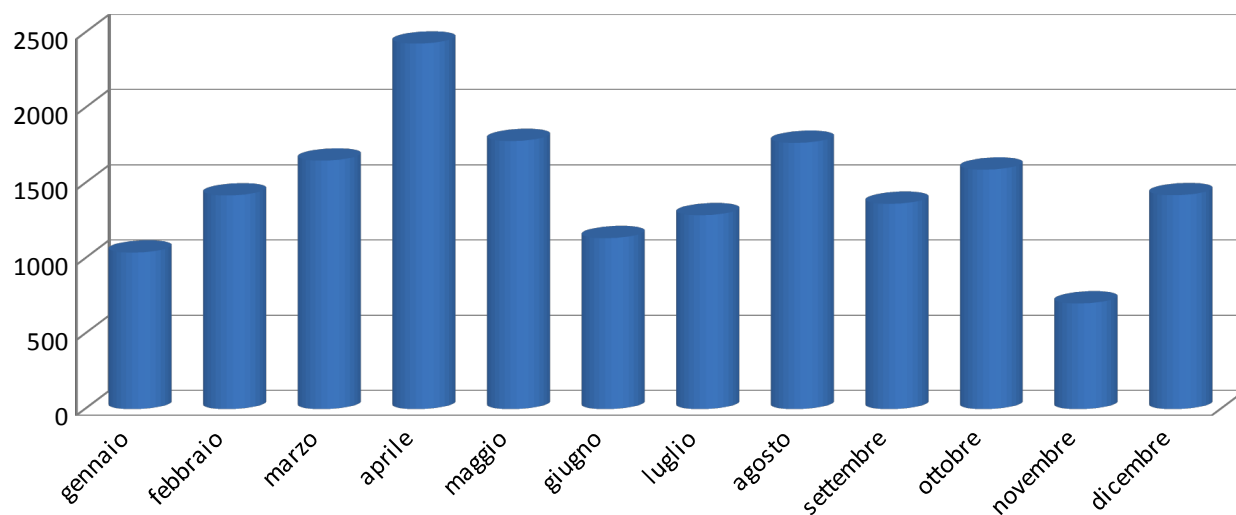

11 – Torre dell'orologio

	2011	2012	2013	2014	2015	Var % 14/15
gennaio	398	465	323	424	417	-1,7%
febbraio	535	451	539	431	672	55,9%
marzo	797	667	850	691	877	26,9%
aprile	1.187	1.126	1.235	1.111	1.365	22,9%
maggio	816	1.010	1.005	1.094	1.143	4,5%
giugno	785	783	771	959	744	-22,4%
luglio	842	922	854	927	956	3,1%
agosto	946	841	977	1.046	955	-8,7%
settembre	736	851	753	796	847	6,4%
ottobre	920	677	795	676	843	24,7%
novembre	478	555	512	244	559	129,1%
dicembre	496	398	522	445	651	46,3%
TOT	8.936	8.746	9.136	8.844	10.029	13,4%

Fonte: Fondazione Musei Civici di Venezia

2015

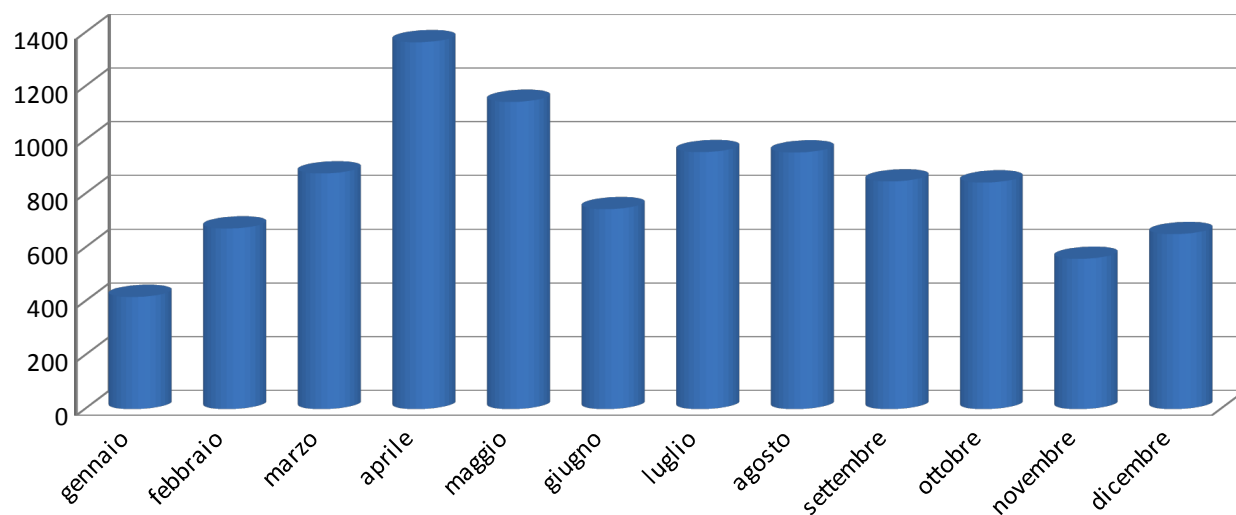

12 – Museo del merletto

	2011	2012	2013	2014	2015	Var % 14/15
gennaio		930	1.055	982	1.167	18,8%
febbraio		1.544	1.553	1.528	1.790	17,1%
marzo		2.532	2.382	2.665	2.413	-9,5%
aprile		3.674	3.626	4.105	4.358	6,2%
maggio		3.662	3.407	4.229	3.355	-20,7%
giugno	371	3.018	2.785	2.945	3.027	2,8%
luglio	2.692	2.635	2.722	2.907	2.818	-3,1%
agosto	3.396	3.649	3.145	3.582	3.587	0,1%
settembre	2.788	3.348	3.221	3.422	3.660	7,0%
ottobre	3.088	2.829	2.854	3.114	3.513	12,8%
novembre	1.284	1.574	1.348	1.220	1.585	29,9%
dicembre	1.196	967	1.059	984	1.552	57,7%
TOT	14.815	30.362	29.157	31.683	32.825	3,6%

Fonte: Fondazione Musei Civici di Venezia

chiuso per restauri dal 6 febbraio 2008 al 25 giugno 2011.

2015

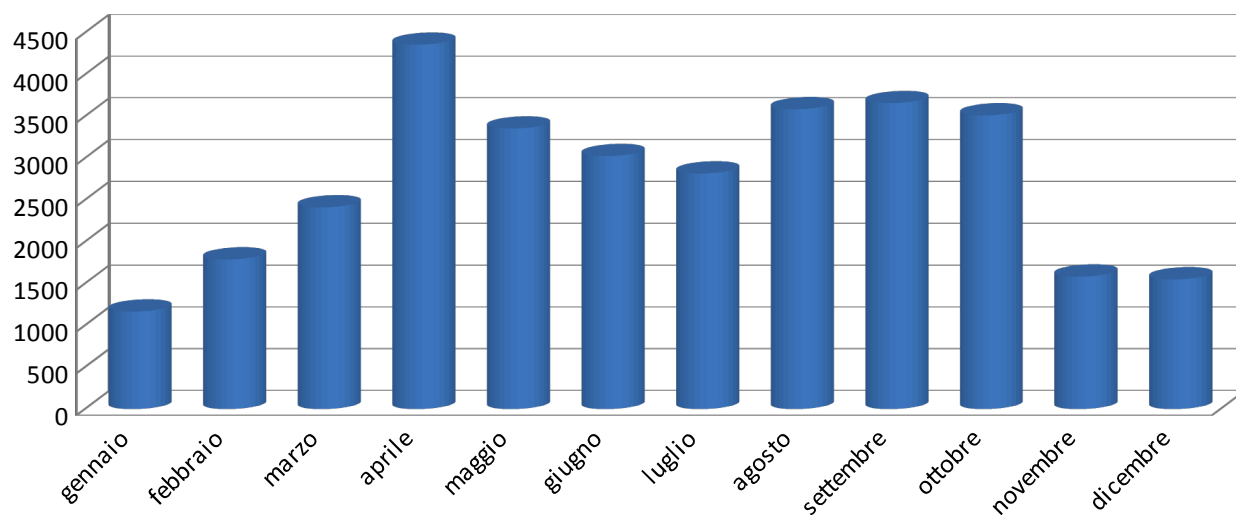

11. Visitatori dei musei statali

	2011	2012	2013	2014	2015	Var % 14/15
Gallerie dell' Accademia¹	329.822	312.787	325.026	272.052	286.821	5,4%
Galleria Franchetti Alla Ca' d'Oro	79.588	71.036	70.255	69.510	71.084	2,3%
Palazzo Grimani	46.803	31.783	22.112	24.533	22.305	-9,1%
Museo Archeologico²	234.830	253.615	265.034	271.542	298.380	9,9%
Museo d'Arte Orientale³	80.941	78.564	70.255	75.758	81.000	6,9%
Totale Musei Statali	771.984	747.785	752.682	713.395	759.590	6,5%

Fonte: Ministero dei Beni e delle Attività Culturali e del Turismo – Polo Museale del Veneto

¹comprensivi dei biglietti cumulativi venduti a Palazzo Grimani.

² fa parte di un percorso integrato con i Musei di Piazza San Marco.

³ fa parte di un percorso integrato con Ca' Pesaro.

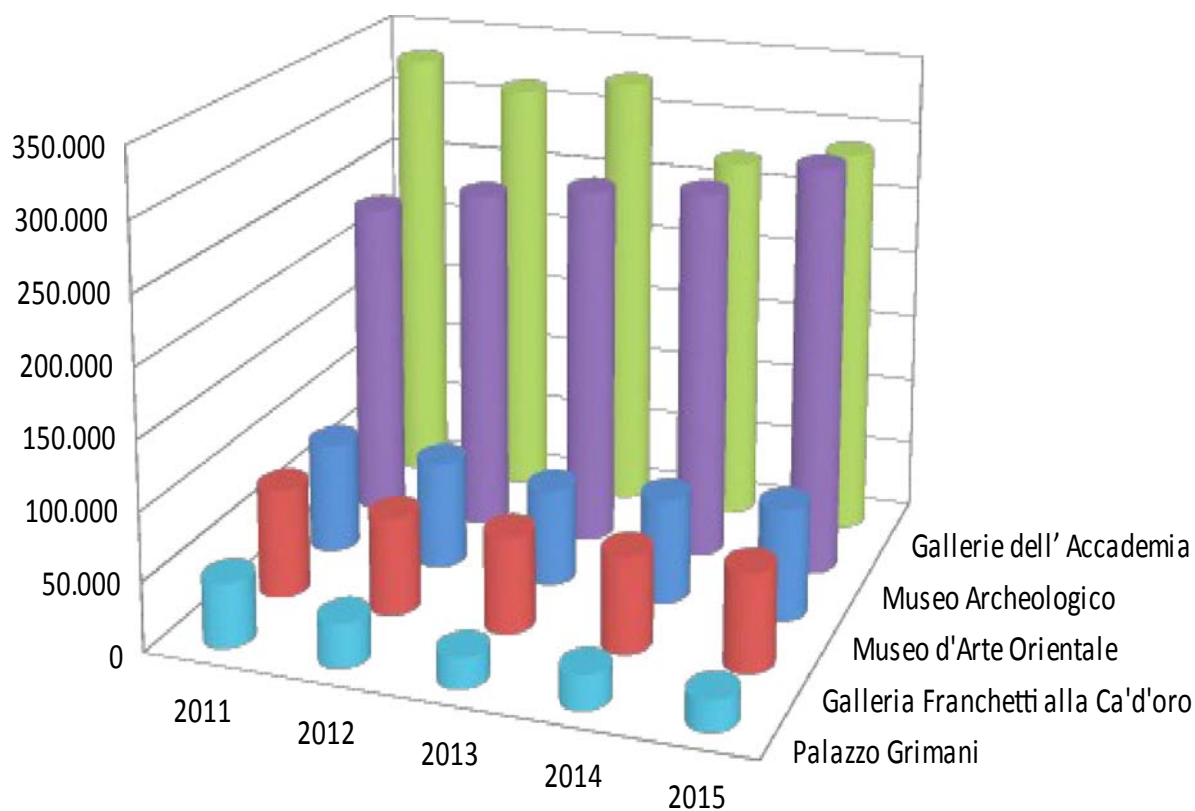

12. Visitatori dei musei ecclesiastici e chiese

1 – Museo di San Marco

	2011	2012	2013	2014	2015	Var % 14/15
gennaio	24.500	18.500	15.900	17.400	24.356	40,0%
febbraio	28.100	19.500	20.800	18.100	29.255	61,6%
marzo	40.400	24.800	28.900	27.600	30.368	10,0%
aprile	50.100	38.100	35.600	37.600	40.061	6,5%
maggio	44.000	37.300	44.900	39.200	39.287	0,2%
giugno	41.300	31.500	36.200	31.600	34.036	7,7%
luglio	42.900	35.200	34.700	33.900	29.847	-12,0%
agosto	38.600	36.400	35.500	42.000	37.058	-11,8%
settembre	34.100	41.500	37.900	37.100	36.583	-1,4%
ottobre	36.500	36.900	33.400	36.500	43.689	19,7%
novembre	19.600	22.800	19.000	20.000	28.134	40,7%
dicembre	17.200	15.900	15.200	20.197	28.469	41,0%
TOT	417.300	358.400	358.000	361.197	401.143	11,1%

Fonte: Ufficio Turismo della Curia Patriarcale di Venezia

2015

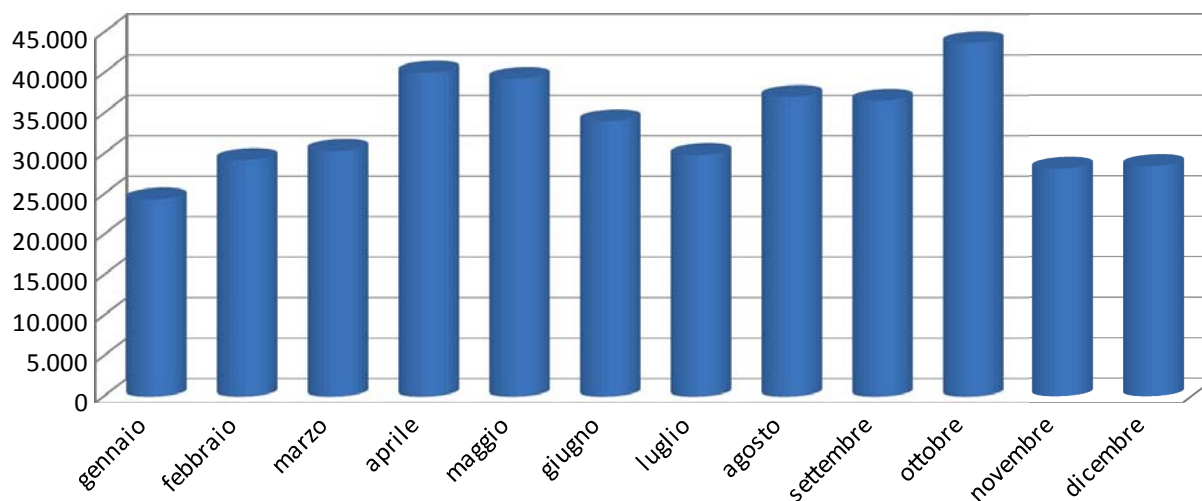

2 – Museo diocesano

	2011	2012	2013	2014	2015	Var % 14/15
gennaio	306	226	176	279	703	152,0%
febbraio	342	228	231	652	539	-17,3%
marzo	404	405	283	535	468	-12,5%
aprile	444	413	390	265	477	80,0%
maggio	465	358	446	377	395	4,8%
giugno	247	258	291	146	180	23,3%
luglio	364	281	307	167	348	108,4%
agosto	356	329	431	174	284	63,2%
settembre	380	458	520	255	359	40,8%
ottobre	522	450	506	273	410	50,2%
novembre	304	324	412	140	286	104,3%
dicembre	242	268	406	312	283	-9,3%
TOT	4.376	3.998	4.399	3.575	4.732	32,4%

Fonte: Ufficio Turismo della Curia Patriarcale di Venezia

2015

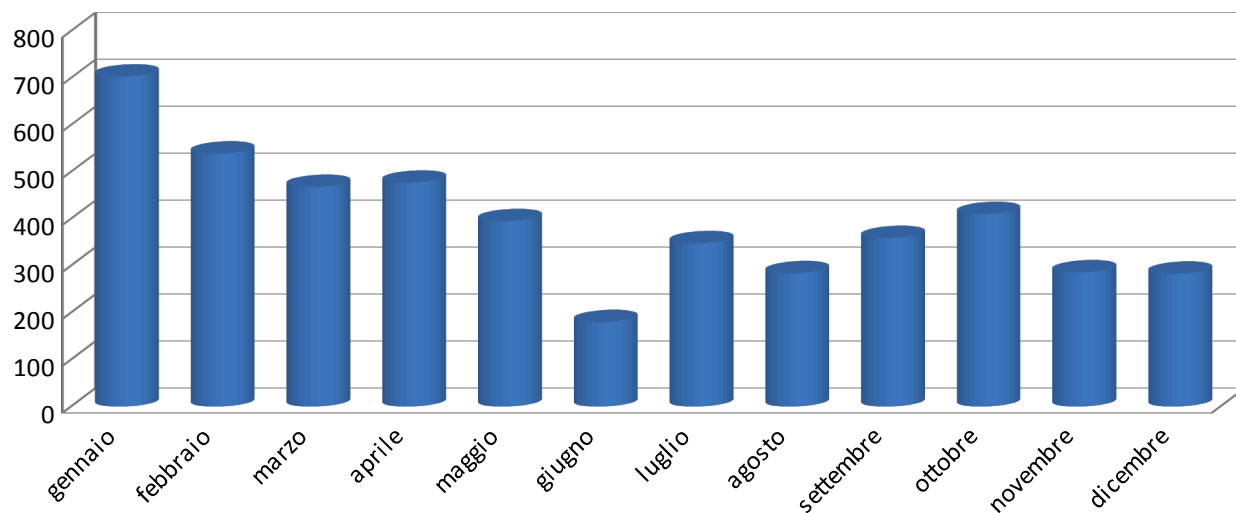

3 – Chiese con accesso libero e con biglietto

	2011	2012	2013	2014	2015	Var % 14/15
Basilica di Torcello	126.109	109.178	103.292*	107.364*	115.965*	1,3%
Santa M. Assunta dei Frari	n.d.	n.d.	250.000*	242.000*	256.000*	5,8%
Madonna dell'Orto**	-	-	21.000*	19.740*	26.040*	31,9%
Basilica dei Ss Giov. e Paolo	87.000	78.000	69.000*	81.330*	87.400*	7,5%
Santo Stefano	n.d.	n.d.	100.000*	95.000*	96.500*	1,6%

Fonte: Ufficio Turismo della Curia Patriarcale di Venezia

* Valori approssimati per difetto (comprensivi di biglietti e ingressi liberi).

** Fino al 2012 aderiva al circuito Chorus.

Basilica di Torcello

	2011	2012	2013	2014	2015	Var % 14/15
gennaio	2.422	2.567	2.154	1.934	2.842	46,9%
febbraio	3.769	3.850	3.499	3.188	4.075	27,8%
marzo	9.921	9.274	7.630	8.019	9.086	13,3%
aprile	17.194	15.403	13.675	13.725	14.957	9,0%
maggio	19.793	15.806	15.592	15.554	15.537	-0,1%
giugno	13.542	10.433	11.133	11.508	12.081	5,0%
luglio	9.019	8.347	7.924	7.282	9.189	26,2%
agosto	9.569	8.807	7.779	9.695	9.937	2,5%
settembre	15.675	14.485	13.656	14.038	14.935	6,4%
ottobre	16.153	12.291	12.562	13.778	13.676	-0,7%
novembre	5.290	5.088	4.876	5.411	5.738	6,0%
dicembre	3.762	2.827	2.812	3.232	3.912	21,0%
TOT	126.109	109.178	103.292*	107.364*	115.965*	8,0%

Fonte: Ufficio Turismo della Curia Patriarcale di Venezia

* Valori approssimati per difetto (comprensivi di biglietti e ingressi liberi).

4 – Chiese con biglietto circuito Chorus

	2011	2012	2013	2014	2015
Santa Maria del Giglio	20.293	20.666	18.289	15.398	15.827
S. Stefano (Sagrestia e chio- stro)	13.045	12.936	10.861	9.571	10.105
Santa Maria Formosa	22.065	23.101	15.440	12.348	12.658
Santa Maria dei Miracoli	33.810	34.853	33.024	31.128	31.482
San Giovanni Elemosinario	8.794	8.211	7.290	5.667	5.472
San Polo	27.732	26.965	26.364	22.614	20.768
San Giacomo dell'Orio	15.060	14.476	14.630	12.737	12.271
San Stae	6.326	4.620	10.505	8.186	7.951
Sant'Alvise	8.566	9.774	7.731	6.768	6.515
Madonna dell'Orto*	35.447	39.367			
San Pietro	11.775	10.341	8.906	10.122	8.887
SS Redentore	17.557	17.440	15.063	16.113	15.177
Gesuati	23.603	23.406	19.177	18.174	16.665
San Sebastiano	19.045	20.400	19.246	17.772	19.308
San Giobbe**	3.041	2.901	2.884	1.109	
San Giuseppe di Castello***				1.218	1.562
TOTALE	266.159	269.457	209.410	188.925	184.648
Ingressi gratuiti	8.724	10.316	10.220	8.805	6.843
TOT VISITE	274.883	279.773	219.630	197.730	191.491

Fonte: Chorus – Associazione per le chiese del Patriarcato di Venezia

* Dal 01/01/ 2013 la chiesa della Madonna dell'Orto non aderisce più al circuito.

** Dal 5 luglio 2014 la chiesa di San Giobbe è chiusa per restauri.

*** Dal 5 maggio al 1 novembre 2014 è stata aperta la chiesa di San Giuseppe di Castello.

	Var % 11/15	Var % 14/15
Santa Maria del Giglio	-22,0%	2,8%
S. Stefano (Sagrestia e chiostro)	-22,5%	5,6%
Santa Maria Formosa	-42,6%	2,5%
Santa Maria dei Miracoli	-6,9%	1,1%
San Giovanni Elemosinario	-37,8%	-3,4%
San Polo	-25,1%	-8,2%
San Giacomo dell'Orio	-18,5%	-3,7%
San Stae	25,7%	-2,9%
Sant'Alvise	-23,9%	-3,7%
Madonna dell'Orto*		
San Pietro	-24,5%	-12,2%
SS Redentore	-13,6%	-5,8%
Gesuati	-29,4%	-8,3%
San Sebastiano	1,4%	8,6%
San Giobbe**		
San Giuseppe di Castello***		28,2%
TOTALE	-30,6%	-2,3%
Ingressi gratuiti	-21,6%	-22,3%
TOT VISITE	-30,3%	-3,2%

Fonte: Chorus – Associazione per le chiese del Patriarcato di Venezia

* Dal 01/01/ 2013 la chiesa della Madonna dell'Orto non aderisce più al circuito

** Dal 5 luglio la chiesa di San Giobbe è chiusa per restauri

*** Dal 5 maggio al 1 novembre 2014 è stata aperta la chiesa di San Giuseppe di Castello.

	2011	2012	2013	2014	2015	Var % 14/15
gennaio	9.332	13.549	10.552	8.843	8.476	-4,2%
febbraio	16.042	16.280	11.623	11.573	12.033	4,0%
marzo	28.223	26.719	22.869	18.479	16.419	-11,1%
aprile	34.221	39.376	25.711	25.620	24.126	-5,8%
maggio	27.779	33.802	27.750	25.537	20.778	-18,6%
giugno	22.137	22.347	16.097	14.429	15.159	5,1%
luglio	19.377	18.326	15.340	12.875	11.875	-7,8%
agosto	24.110	22.349	17.941	16.016	14.998	-6,4%
settembre	26.115	26.027	21.229	19.424	19.319	-0,5%
ottobre	33.178	30.104	25.824	23.616	24.009	1,7%
novembre	18.937	20.253	15.071	12.073	13.509	11,9%
dicembre	15.432	10.641	9.623	9.245	10.790	16,7%
TOT	274.883	279.773	219.630	197.730	191.491	-3,2%

Fonte: Chorus – Associazione per le chiese del Patriarcato di Venezia

2015

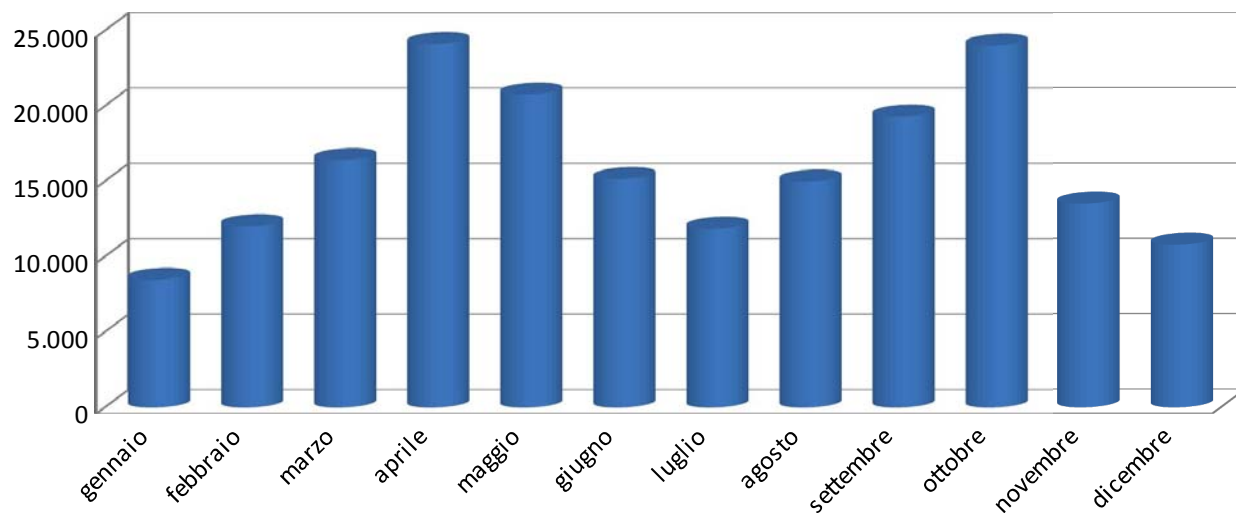

13. Visitatori della Fondazione La Biennale di Venezia

Anno	Evento	Periodo	Visitatori
2011	54° Esposizione Internazionale d'Arte	4 giugno - 27 novembre	440.000
2012	13° Mostra Internazionale di Architettura	29 agosto - 25 novembre	178.000
2013	55° Esposizione Internazionale d'Arte	1 giugno - 24 novembre	474.784
2014	14° Mostra Internazionale di Architettura	7 giugno - 23 novembre	227.818
2015	56° Esposizione Internazionale d'Arte	9 maggio - 22 novembre	501.502

Fonte: Fondazione La Biennale di Venezia

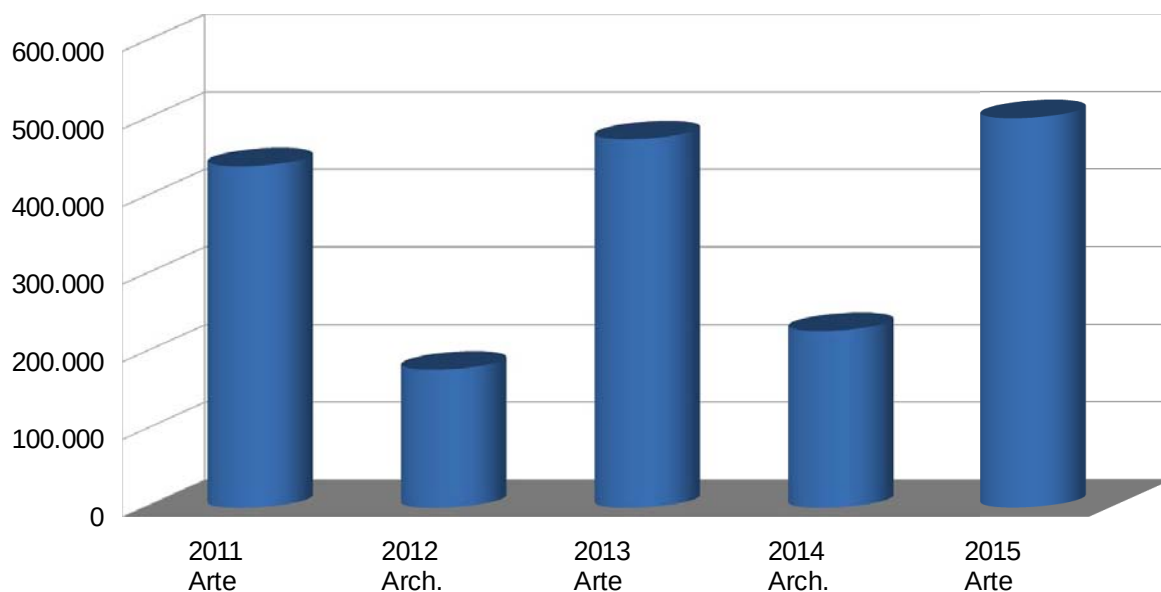

14. Visitatori della Peggy Guggenheim Collection

	2011	2012	2013	2014	2015	Var % 14/15
gennaio	15.488	13.936	15.904	16.845	16.979	0,8%
febbraio	19.654	18.276	18.510	17.686	19.800	12,0%
marzo	30.547	26.489	30.345	28.041	29.343	4,6%
aprile	45.565	44.455	41.384	52.949	43.207	-18,4%
maggio	39.481	40.024	42.941	52.527	42.809	-18,5%
giugno	39.112	31.067	34.393	35.112	37.354	6,4%
luglio	34.117	31.362	32.042	32.031	35.365	10,4%
agosto	33.070	32.600	31.251	33.547	34.867	3,9%
settembre	34.533	31.781	34.935	31.291	37.076	18,5%
ottobre	42.798	38.773	42.486	38.671	43.990	13,8%
novembre	26.921	30.947	32.651	28.642	30.433	6,3%
dicembre	17.082	17.233	19.565	18.423	21.168	14,9%
TOT	378.368	356.943	376.407	385.765	392.391	1,7%

Fonte: Peggy Guggenheim Collection

2015

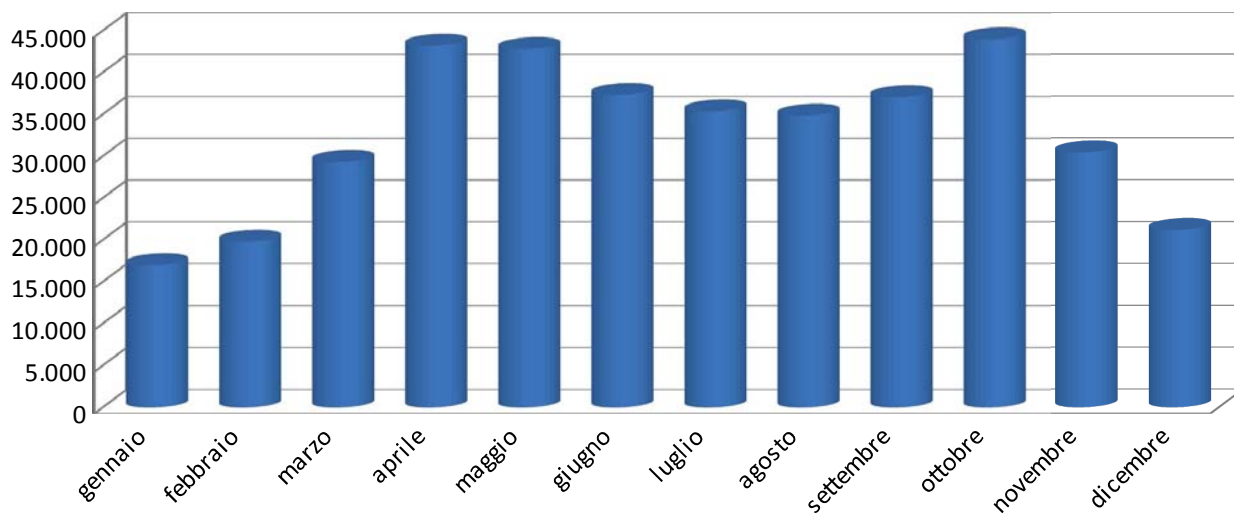

15. Visitatori della Fondazione Querini Stampalia

	2011*	2012	2013	2014	2015	Var% 14/15
gennaio	1.272	1.190	1.426	1.493	2.124	42,3%
febbraio	1.384	1.697	1.695	1.583	2.321	46,6%
marzo	2.418	2.312	3.121	3.180	2.927	-8,0%
aprile	2.309	3.055	3.061	2.710	3.543	30,7%
maggio	1.865	2.396	2.307	2.461	4.832	96,3%
giugno	3.107	1.846	3.369	2.978	3.009	1,0%
luglio	1.946	1.559	2.468	1.974	2.640	33,7%
agosto	2.031	3.063	3.021	2.473	2.893	17,0%
settembre	2.319	4.038	3.234	3.504	3.285	-6,3%
ottobre	2.459	5.078	4.095	5.822	3.324	-42,9%
novembre	1.690	3.861	2.601	5.734	2.559	-55,4%
dicembre	1.308	1.202	1.672	2.453	2.290	-6,6%
TOT	24.108	31.297	32.070	36.365	35.747	-1,7%

Fonte: Fondazione Querini Stampalia

* orario ridotto di apertura.

2015

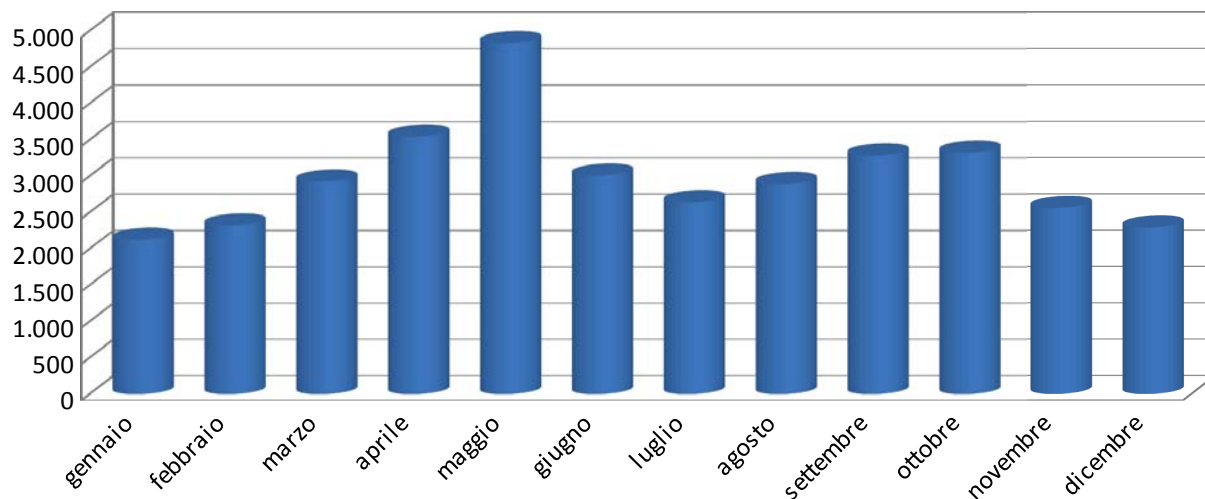

16. Visitatori di altri musei

1 – Museo Ebraico

	2011	2012	2013	2014	2015	Var % 14/15
gennaio	3.116	3.063	2.741	3.017	2.710	-10,2%
febbraio	4.103	3.911	3.741	3.999	3.494	-12,6%
marzo	7.965	7.619	6.410	6.308	7.486	18,7%
aprile	8.386	10.010	7.296	7.157	8.230	15,0%
maggio	8.418	7.880	7.593	7.720	7.111	-7,9%
giugno	5.837	5.530	5.887	5.825	5.559	-4,6%
luglio	7.194	7.211	7.171	6.438	6.884	6,9%
agosto	7.314	7.346	6.336	6.678	6.627	-0,8%
settembre	5.166	4.071	3.736	4.240	4.477	5,6%
ottobre	5.410	6.079	5.988	6.014	5.247	-12,8%
novembre	2.856	3.285	3.745	3.508	3.933	12,1%
dicembre	2.727	2.167	2.532	2.314	3.129	35,2%
TOT	68.492	68.172	63.176	63.218	64.887	2,6%
Ingressi Gratuiti	4.936	5.172	4.174	5.767	5.916	2,6%
TOT	73.428	73.344	67.350	68.985	70.803	2,6%

Fonte: Comunità Ebraica Venezia

2015

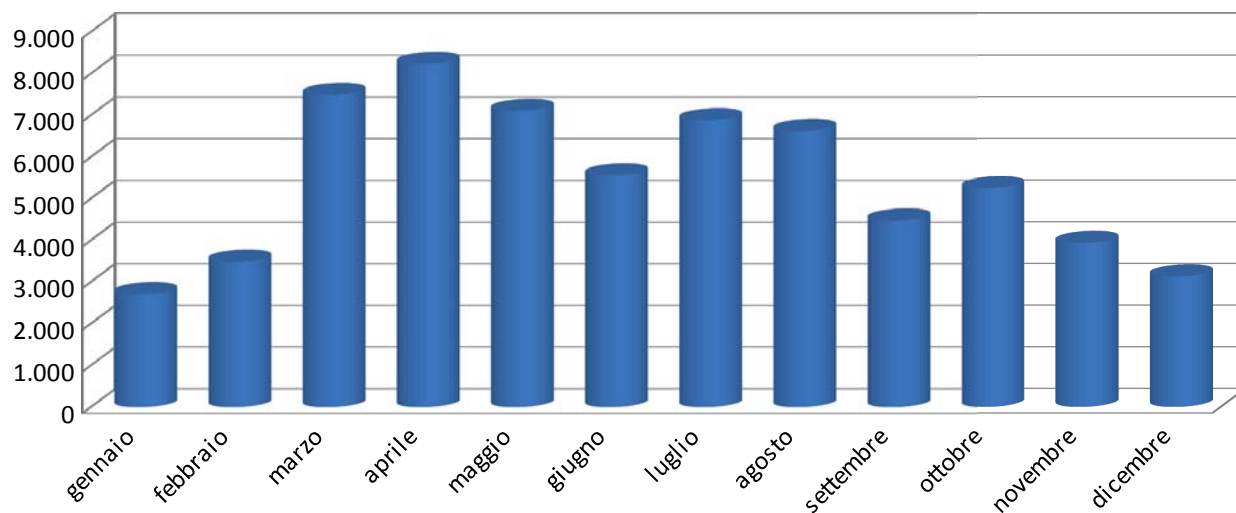

2 – Museo Storico Navale

	2011	2012	2013	2014	2015	Var % 14/15
gennaio	1.673	2.198	1.900	2.183	3.756	72,1%
febbraio	2.462	2.369	2.279	2.729	4.146	51,9%
marzo	4.565	3.833	5.052	4.362	5.736	31,5%
aprile	6.751	6.618	6.826	6.314	10.090	59,8%
maggio	5.209	5.470	6.797	6.855	6.926	1,0%
giugno	4.049	11.194	3.565	3.947	4.953	25,5%
luglio	3.700	3.576	3.561	5.009	5.238	4,6%
agosto	4.264	3.991	4.778	6.855	6.717	-2,0%
settembre	3.693	4.227	3.924	5.891	5.656	-4,0%
ottobre	4.656	4.320	4.671	6.990	3.139	-55,1%
novembre	2.475	2.845	2.617	3.791	3.366	-11,2%
dicembre	2.259	1.522	2.147	3.566	3.511	-1,5%
TOT	45.756	52.163	48.117	58.492	63.234	8,1%

Fonte: Museo Storico Navale

2015

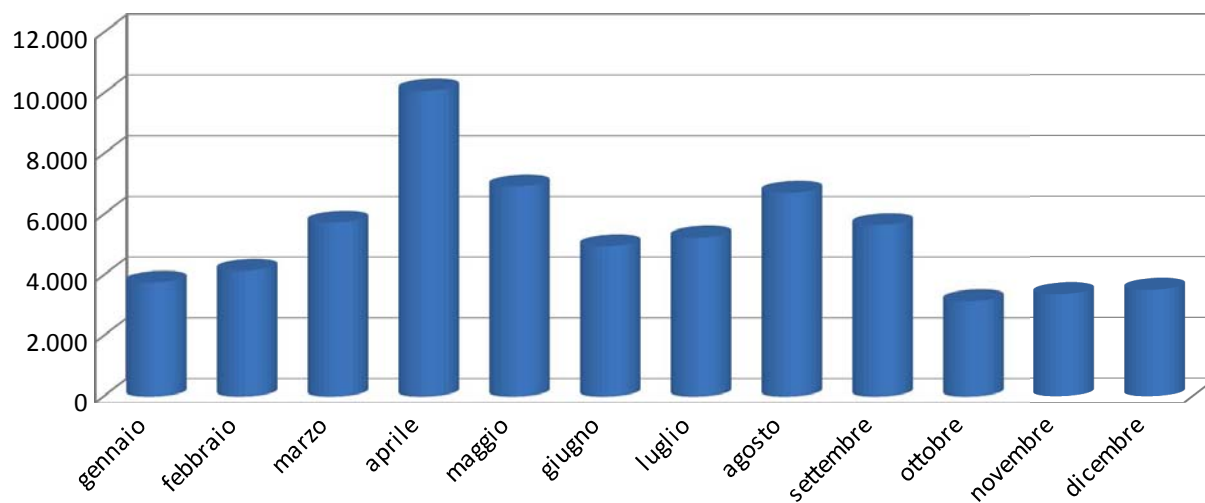

3 – Isola di Torcello (Museo Provinciale)

	2011	2012	2013	2014	2015	Var % 14/15
gennaio	203	190	179	143	184	28,7%
febbraio	242	193	165	153	188	22,9%
marzo	467	402	395	440	451	2,5%
aprile	476	372	455	616	612	-0,6%
maggio	455	467	540	631	728	15,4%
giugno	343	390	588	575	555	-3,5%
luglio	394	460	510	437	612	40,0%
agosto	550	492	479	663	756	14,0%
settembre	447	475	588	551	824	49,5%
ottobre	558	395	640	493	730	48,1%
novembre	267	192	305	235	344	46,4%
dicembre	271	175	191	172	213	23,8%
TOT	4.673	4.203	5.035	5.109	6.197	21,3%
Ingresso gratuito	9.440	8.939	7.366	6.592	8.190	24,2%
TOT	14.113	13.142	12.401	11.701	14.387	23,0%

Fonte: Provincia di Venezia

2015

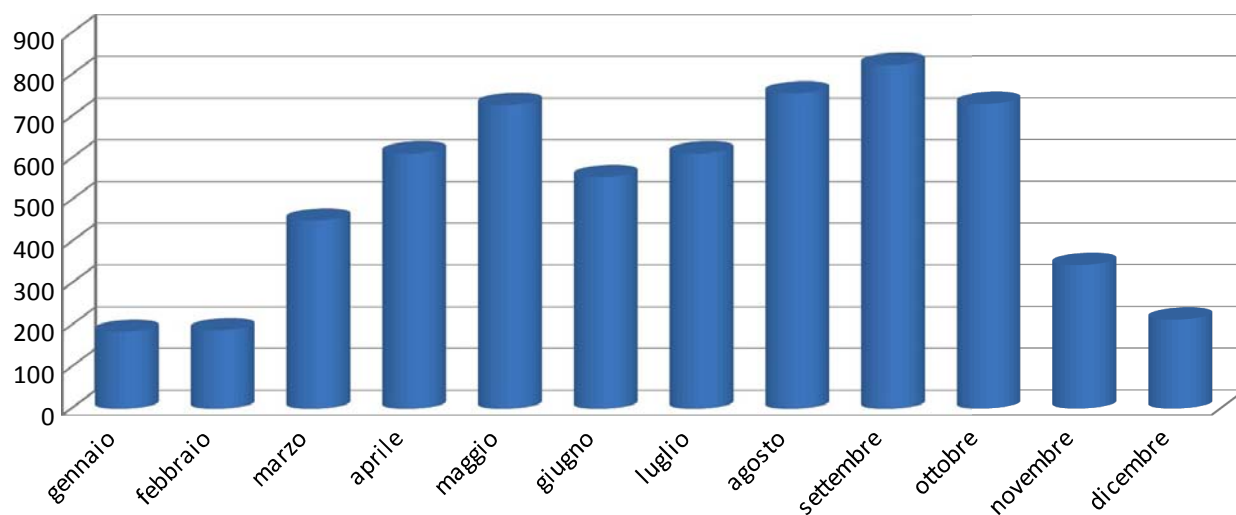

4 – Sale Monumentali della Biblioteca Nazionale Marciana

	2011	2012	2013	2014	2015	Var % 14/15
gennaio	7.681	8.508	8.405	9.752	11.912	22,1%
febbraio	9.358	12.231	11.558	10.990	14.000	27,4%
marzo	17.570	16.263	18.488	14.054	18.607	32,4%
aprile	23.259	22.022	20.385	22.692	17.108	-24,6%
maggio	18.328	18.254	32.978	23.939	23.136	-3,4%
giugno	16.207	18.136	16.902	22.757	26.670	17,2%
luglio	18.241	20.066	18.947	25.591	27.058	5,7%
agosto	21.848	22.127	20.855	26.791	27.843	3,9%
settembre	18.475	12.764	18.305	19.576	27.232	39,1%
ottobre	19.398	15.530	17.801	21.522	27.442	27,5%
novembre	8.395	9.547	10.828	11.916	14.200	19,2%
dicembre	6.561	7.921	9.347	11.950	9.792	-18,1%
TOT	185.321	183.369	204.799	221.530	245.000	10,6%

Fonte: Biblioteca Nazionale Marciana

* fa parte di un percorso integrato con i Musei di Piazza San Marco

2015

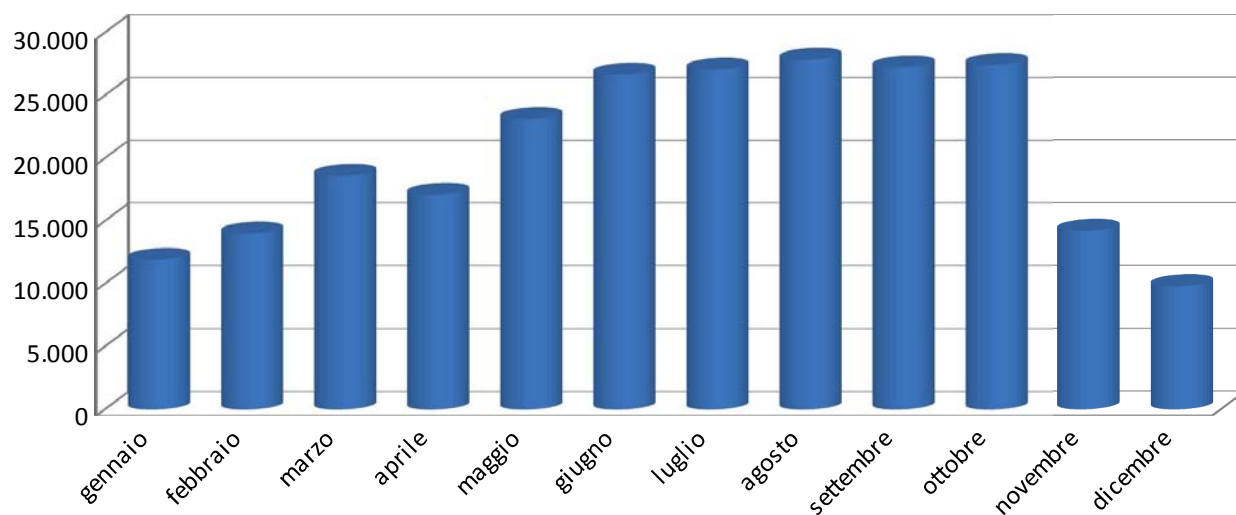

5 – Scuola Grande di San Rocco

	2011	2012	2013	2014	2015	Var % 14/15
gennaio	5.105	5.490	5.345	4.958	6.196	25,0%
febbraio	6.549	7.084	7.736	6.587	7.369	11,9%
marzo	12.625	12.913	12.297	12.358	12.588	1,9%
aprile	14.039	18.211	15.253	15.565	14.880	-4,4%
maggio	13.652	15.022	14.749	13.435	14.727	9,6%
giugno	11.123	11.585	11.055	10.806	10.550	-2,4%
luglio	8.673	10.604	9.514	9.232	8.981	-2,7%
agosto	9.262	11.007	9.868	9.797	9.548	-2,5%
settembre	11.494	13.438	12.350	11.354	10.516	-7,4%
ottobre	16.088	13.407	15.443	14.509	12.024	-17,1%
novembre	9.584	9.456	10.019	8.748	8.797	0,6%
dicembre	6.725	6.649	6.093	7.532	7.713	2,4%
TOT	124.919	134.866	129.722	124.881	123.889	-0,8%

Fonte: Scuola Grande di San Rocco

2015

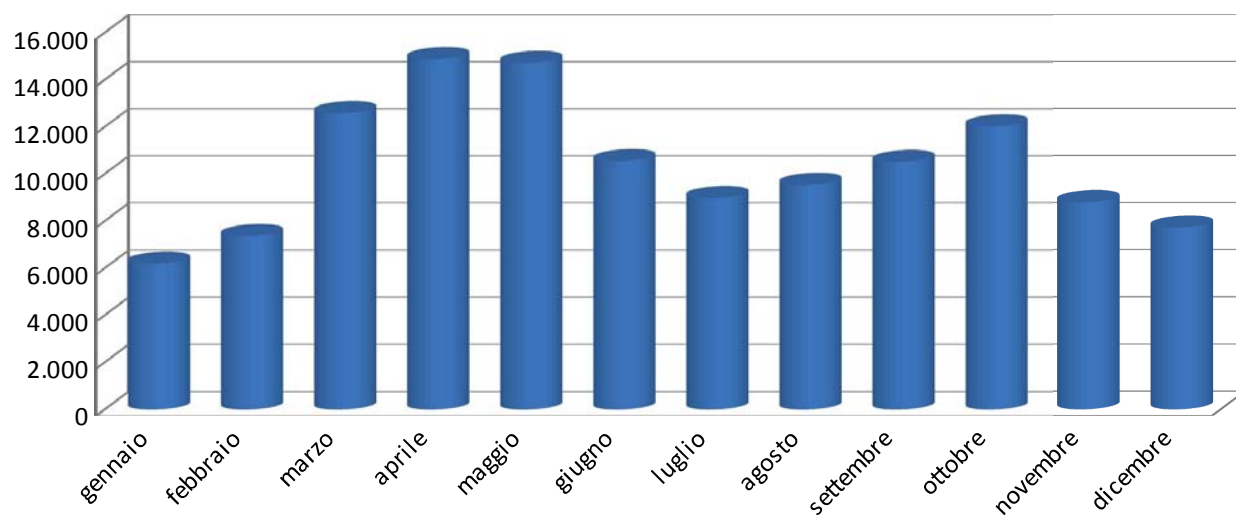

6 – Scuola Dalmata dei Santi Giorgio e Trifone

	2011	2012	2013	2014	2015	Var % 14/15
gennaio	1.140	1.459	1.409	1.226	1.377	12,3%
febbraio	2.028	1.962	1.588	1.517	1.770	16,7%
marzo	3.231	3.173	2.968	2.470	2.702	9,4%
aprile	4.361	3.884	3.544	3.404	3.226	-5,2%
maggio	3.088	3.544	3.799	3.027	2.912	-3,8%
giugno	2.291	1.926	2.451	1.895	1.991	5,1%
luglio	1.774	1.765	1.868	1.330	1.587	19,3%
agosto	1.904	2.193	2.196	1.363	1.795	31,7%
settembre	3.231	2.870	2.847	2.413	2.882	19,4%
ottobre	4.511	3.086	4.682	3.498	4.234	21,0%
novembre	2.140	1.519	2.099	2.019	2.259	11,9%
dicembre	1.880	957	1.588	1.496	1.631	9,0%
TOT	31.579	28.338	31.039	25.658	28.366	10,6%

Fonte: Scuola Dalmata dei Santi Giorgio e Trifone

2015

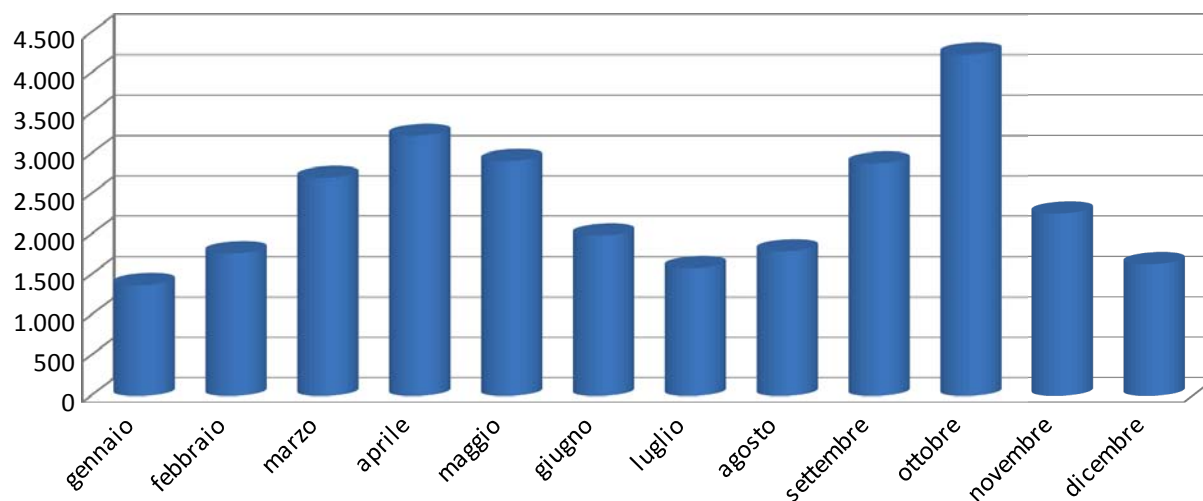

7 – Scuola Grande San Giovanni Evangelista

	2011	2012	2013	2014	2015
giorni di apertura	38	151	203	185	186
visitatori	1.944	8.990	9.054	8.922	9.279

Fonte: Scuola Grande San Giovanni Evangelista

8 – Scuola Grande dei Carmini

	2011	2012	2013	2014	2015	Var % 14/15
gennaio	607	527	492	459	563	22,7%
febbraio	866	554	716	518	702	35,5%
marzo	1.279	914	1.005	721	790	9,6%
aprile	1.610	1.009	954	965	987	2,3%
maggio	1.468	1.137	1.292	1.044	871	-16,6%
giugno	1.078	964	1.295	784	623	-20,5%
luglio	930	562	698	726	534	-26,4%
agosto	980	788	625	595	648	8,9%
settembre	962	1.084	1.084	963	889	-7,7%
ottobre	1.247	1.194	1.460	1.685	1.153	-31,6%
novembre	1.358	824	723	643	761	18,4%
dicembre	664	568	489	533	570	6,9%
TOT	13.049	10.125	10.833	9.636	9.091	-5,7%

Fonte: Scuola Grande dei Carmini

2015

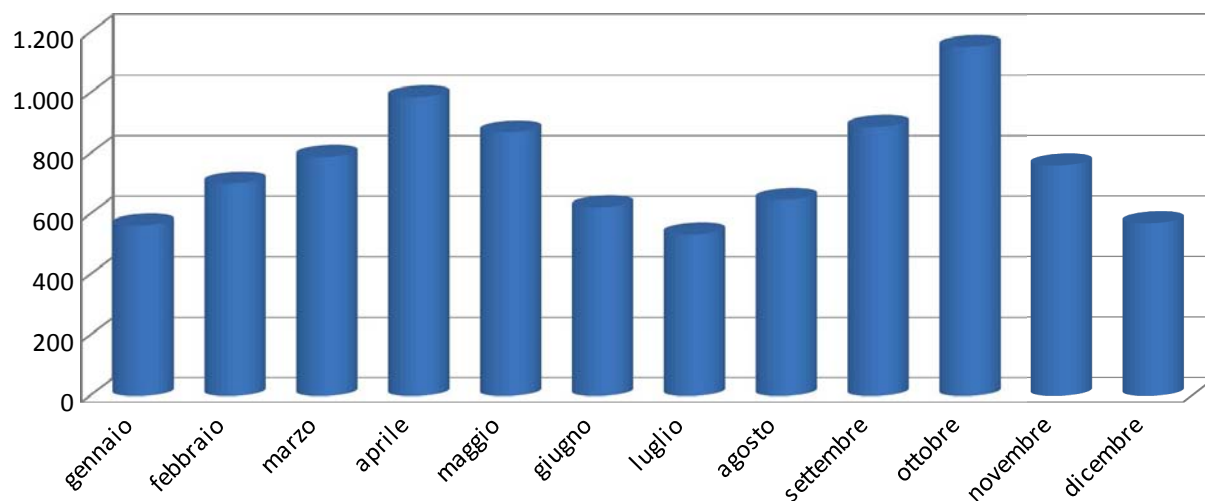

17. Visitatori delle esposizioni temporanee

1 – Le esposizioni temporanee più visitate nel mondo

Visitatori	Titolo della mostra	Sede	Città	Periodo	Visitatori al giorno
5.376.824	L'incantevole splendore dei vasi e delle fioriere	National Palace Museum	Taipei	12/11/14-22/12/15	13.243
2.437.113	Il dao della tutela dei libri: la rilegatura dei libri cinesi	National Palace Museum	Taipei	27/12/14-28/6/15	13.245
1.607.736	Un talento nascosto: Chen Cheng-po	National Palace Museum	Taipei	5/12/14-30/3/15	13.860
1.170.443	Il vino Tusu: la prima bevanda dell'imperatore nel nuovo anno	National Palace Museum	Taipei	31/12/14-25/3/15	13.770
1.153.399	La pesca nell'anno dell'abbondanza: di pinti con pesci	National Palace Museum	Taipei	1/1/15-25/3/15	13.731
1.097.340	Patrimonio culturale: Fan Kuan e la sua influenza	National Palace Museum	Taipei	1/7/15-29/9/15	12.059
1.087.298	Una ricerca minuziosa dei voli e delle fragranze: uccelli e fiori	National Palace Museum	Taipei	1/4/15-25/6/15	12.643
1.087.298	Immagini eleganti: dipinti di donne	National Palace Museum	Taipei	1/4/15-25/6/15	12.643
1.019.639	Lo splendore dei costumi etnici Guizhou	National Palace Museum	Taipei	12/6/15-1/9/15	12.435
781.963	Pangaea II *	Saatchi Gallery	Londra	11/3/15-17/9/15	4.094

Fonte: *Il Giornale dell'Arte* n. 363 April 2016

* ingresso gratuito

2 – Le esposizioni temporanee più visitate in Italia

Visitatori	Titolo della mostra	Sede	Città	Periodo	Visitatori al giorno
525.567	Esposizione internazionale d'arte All the World's Futures La Biennale di Venezia	sedi varie	Venezia	9-5/15- 22-11/15	3.073
355.292	Van Gogh. L'uomo e la terra	Palazzo Reale	Milano	18/10/14- 15/3/15	2.384
301.855	Tutankhamon Caravaggio Van Gogh. La sera e i notturni dagli Egizi al Novecento	Basilica Palladiana	Vicenza	24/12/14- 2/6/15	1.863
251.714	Escher	Chiostro del Bramante	Roma	20/9/14- 22/2/15	1.613
229.407	Leonardo. Il disegno del mondo	Palazzo Reale	Milano	16/4/15- 19/7/15	2.390
228.848	Sea e Ma*Ga per l'arte. Gottardo Ortelli *	Ma*Ga Aeroporto di Milano Malpensa	Milano	30/1/15- 16/12/15	712
216.475	Matisse Arabesque	Scuderie del Quirinale	Roma	5/3/15- 21/6/15	1.986
190.000	Giotto, l'Italia	Palazzo Reale	Milano	2/9/15- 10/1/16	1.400
175.223	Escher	Palazzo Albergati	Bologna	13/3/15- 19/7/15	1.347
170.000	Bellezza Divina tra Van Gogh, Chagall e Fontana	Palazzo Strozzi	Firenze	24/9/15- 24/1/16	1.388

Fonte: Il Giornale dell'Arte n. 363 April 2016

* ingresso gratuito

3 – Le esposizioni temporanee più visitate a Venezia

Visitatori	Titolo della mostra	Sede	Periodo	Visitatori al giorno
525.567	Esposizione Internazionale d'Arte All The World's Futures La Biennale di Venezia	Sedi Varie	9-5/15-22-11/15	3.073
156.728	Mario Merz. Città irreale Gallerie dell'Accademia	Venezia	8/5/15-22/11/15	792
110.000	Slip of the Tongue	Punta della Dogana	12/4/15-10/1/16	482
76.000	Martyal Raysse	Palazzo Grassi	12/4/15-30/11/15	379
68.701	Henri Rousseau. Il candore arcaico	Palazzo Ducale	6/3/15-6/9/15	374
64.407	Proportio	Palazzo Fortuny	9/5/15-22/11/15	379
45.000	João Louro. I will be your mirror. Poems and Problems *	Palazzo Loredan	9/5/15-22/11/15	227
42.000	Sean Scully, Land Sea Fondazione Volume! *	Palazzo Falier	6/5/15-22/11/15	214
32.186	La Divina Marchesa. Arte e vita di Luisa Casati dalla Belle Epoque agli Anni Folli	Palazzo Fortuny	4/10/14-8/3/15	242
27.000	A occhi spalancati. Capolavori dal Museo dell'impressionismo russo di Mosca *	Palazzo Franchetti	11/2/15-12/4/15	540
25.000	Sguardo di donna. Da Diane Arbus a Letizia Battaglia. La passione e il coraggio	Casa dei Tre Oci	10/9/15-10/1/16	235
23.413	Nuova Oggettività. Arte in Germania al tempo della Repubblica di Weimer 1919-1933	Museo Correr	1/5/15-30/8/15	183
19.529	Sebastião Salgado Profumo di Sogno. Viaggio nel mondo del Caffè *	Istituzione Bevilacqua La Masa Piazza S. Marco	6/5/15-27/9/15	186

Fonte: Il Giornale dell'Arte n. 352 April 2015

* ingresso gratuito

Segue

Visitatori	Titolo della mostra	Sede	Periodo	Visitatori al giorno
9.371	L'arte della cronaca. 1946-1982. Immagini dell'Agenzia fotogiornalistica Cameraphoto *	Centro Culturale Candiani	20/11/15-31/1/2016	195
8.814	Fluxbooks. From the Sixties to the Future *	Istituzione Bevilacqua La Masa	4/3/15-26/4/15	220
4.500	Matite in viaggio Camets disegni parole *	Centro Culturale Candiani	25/9/15-27/9/15	1.500
3.545	Offshore Immagini di confine. Le fotografie di Giovanni Nardi per Rfiki pediatri per l'Africa *	Centro Culturale Candiani	19/12/15-17/1/16	187

Fonte: *Il Giornale dell'Arte* n. 352 aprile 2015

* ingresso gratuito

18. Lo spettacolo dal vivo

1 – Fondazione La Biennale di Venezia

Evento	2014		2015	
	edizione	spettatori	edizione	spettatori
<i>Mostra Internazionale d'Arte Cinematografica</i>	71°	55.206	72°	58.384
<i>Festival Internazionale di Musica Contemporanea</i>	58°	3.529	59°	3.821
<i>Festival Internazionale del Teatro</i>			43°	6.756
<i>Festival Internazionale di Danza Contemporanea</i>	9°	7.123		
<i>Biennale College Danza</i>				3.619

Fonte: Fondazione La Biennale di Venezia

2 – Fondazione Teatro La Fenice

Evento	2014		2015		Var % 14/15	
	recite	spettatori	recite	spettatori	recite	spettatori
<i>Stagione sinfonica</i>	42	n.d.	38	n.d.	-4	n.d.
<i>Stagione lirica</i>	140	n.d.	139	n.d.	-1	n.d.
<i>Balletto</i>	6	n.d.	5	n.d.	-1	n.d.
Totale*	188	136.536	182	140.921	-6	3,21%
<i>Altri**</i>	213	73.000	232	75.000	19	2,74%
TOT	401	209.536	414	215.921	13	3,05%
Visite		149.000		161.543		8,42%

Fonte: Fondazione Teatro La Fenice

* abbonati inclusi.

** stima.

3 – Teatro Stabile del Veneto – Teatro Nazionale-Teatro Goldoni

Evento	2014		2015		Var % 14/15	
	recite	spettatori	recite	spettatori	recite	spettatori
stagione prosa 1/1 – 31/12 e “Teatro off”	101	36.788	72	28.712		
Teatro ragazzi + domeniche	11	4.092	14	4.791		
progetto scuole	6	1.258				
carnevale dei bambini	5	387	5	387		
danza			7	1.152		
stagione estiva			41	5.237		
eventi speciali			71	8.302		
Totale	123	42.525	210	48.581	32	15,1%
Altri	30	16.862	36	17.855	-13	-11,7%

Fonte: Teatro Stabile del Veneto - Teatro Nazionale

4 – Comune di Venezia – Settore Produzioni Culturali e dello Spettacolo

Evento	2014		2015		Var % 14/15	
	recite	spettatori	recite	spettatori	recite	spettatori
Teatro Toniolo	127	68.910	142	72.837	15	5,7%
Teatro Momo	91	12.232	66	9.615	-25	-21,4%
Teatro Aurora	4	589	0	0		
Teatro della Murata	29	1.692	12	620	-17	-63,4%
Teatro Fondamenta Nuove	26	1.707	0	0		
Totale	277	85.130	220	83.072	-57	-2,4%
Altri		15.230		20.776		36,4%
Totale		100.360		103.848		3,5%

Fonte: Comune di Venezia – Settore Produzioni Culturali e dello Spettacolo

*alla fine del 2014 si è interrotta la collaborazione con il teatro Aurora e con teatro Fondamenta Nuove

5 – Comune di Venezia – Centro Culturale Candiani

Evento	2014	2015	Var % 14/15
<i>mostre</i>	25.565	31.844	24,6%
<i>Incontri – conferenze (convegni)</i>	33.992	35.441	4,3%
<i>proiezioni</i>	5.724	6.361	11,1%
<i>didattica</i>	8.953	9.432	5,4%
<i>spettacolo dal vivo</i>	8.336	8.131	-2,5%
Totale	82.570	91.209	10,5%

Fonte: Comune di Venezia – Centro Culturale Candiani

6 – Municipalità Venezia Murano Burano – Teatro Groggia

Evento	2014		2015	
	recite	spettatori	recite	spettatori
“Mpgcultura”	27	2.250	25	2.000

Fonte: Municipalità Venezia Murano Burano Servizio Cultura e Sport

**7 – Le attività teatrali e musicali in comune di Venezia:
rappresentazioni, ingressi, spesa al botteghino 2013, 2014**

Area Metropolitana di Venezia	2013			2014		
	Rappr.	Ingressi	Spesa al botteghino (x 1.000)	Rappr.	Ingressi	Spesa al botteghino (x 1.000)
Teatro di prosa	1.404	211.161	2.897	1.336	205.712	2.315
Teatro di prosa dialettale	5	854	15			
Recital letterario	24	2.163	14	8	1.135	7
Teatro lirico	193	101.405	8.304	200	101.662	8.331
Operetta	5	1.044	30	5	1.397	21
Rivista e commedia musicale	5	1.132	13	15	4.821	68
Balletto classico e moderno	95	23.678	356	117	20.095	291
Concerto di danza	43	6.659	56	30	7.404	82
Burattini e marionette	17	825	4	24	1.558	6
Varietà ed arte varia	270	9.525	164	422	9.619	229
Circo	178	14.890	120	220	21.757	206
Concerto Classico	1.294	183.453	4.197	1.322	171.393	3.729
Concerto Bandistico	1					0
Concerti Corali				5	214	1
Spettacolo di musica leggera	102	52.045	1.248	109	72.495	1.299
Concerto jazz	54	5.504	103	52	7.956	218
TOT	3.690	614.338	17.521	3.865	627.218	16.802

Fonte: SIAE

**8 – Le attività teatrali e musicali in area metropolitana:
rappresentazioni, ingressi, spesa al botteghino 2013, 2014**

<i>Comune di Venezia</i>	2013			2014		
	Rappr.	Ingressi	Spesa al botteghino (x 1.000)	Rappr.	Ingressi	Spesa al botteghino (x 1.000)
<i>Teatro di prosa</i>	1.013	139.543	2.249	952	136.959	1.787
<i>Teatro di prosa Dialettale</i>	4	579	13	7	1.007	6
<i>Recital letterario</i>	18	1.060	6	186	99.619	8.321
<i>Teatro lirico</i>	186	101.116	8.301	4	1.239	10
<i>Operetta</i>			0	8	2.345	42
<i>Rivista e commedia musicale</i>	4	1.030	13	98	17.211	268
<i>Balletto classico e moderno</i>	68	18.637	315	21	5.372	69
<i>Concerto di danza</i>	27	4.512	39	19	1.138	5
<i>Burattini e Marionette</i>	5	86	0	143	3.442	85
<i>Varietà ed arte varia</i>	87	7.413	96	39	4.726	43
<i>Circo</i>	23	2.714	14	1.277	163.312	3.669
<i>Concerto Classico</i>	1.255	175.433	4.147	5	214	1
<i>Spettacolo di musica leggera</i>	63	24.898	554	52	17.952	347
<i>Concerto jazz</i>	25	3.769	85	39	5.606	179
TOT	2.778	480.790	15.831	2.850	460.142	14.832

Fonte: SIAE

Si ringrazia:

Alilaguna

AVM

Biblioteca Nazionale Marciana

Chorus - Associazione per le chiese

Comune di Cavallino Treporti

Comune di Venezia – Centro Culturale Candiani

Comune di Venezia – Direzione Mobilità e Trasporti

Comune di Venezia – Settore Produzioni Culturali e dello Spettacolo

Comunità Ebraica Venezia

Fondazione La Biennale di Venezia

Fondazione Musei Civici Venezia

Fondazione Querini Stampalia

Fondazione Teatro La Fenice

Municipalità Venezia Murano Burano - Servizio Cultura e Sport

Museo Storico Navale

Peggy Guggenheim Collection

Provincia di Venezia

Regione del Veneto – Sezione sistema statistico regionale

SIAE

Scuola Dalmata dei Santi Giorgio e Trifone

Scuola Grande dei Carmini

Scuola Grande di San Rocco

Scuola Grande San Giovanni Evangelista

Ministero dei Beni e delle Attività Culturali e del Turismo – Polo Museale del Veneto

Teatro Stabile del Veneto

Ufficio Turismo della Curia Patriarcale di Venezia

VELA

Venice Ro-Port Mos S.C.p.A.

VTP

Un ringraziamento per la collaborazione ad APT Venezia

Un ringraziamento particolare al dott. Roberto Ellero

Stampa
Comune di Venezia
CPM Centro Produzione Multimediale
Settembre 2016

in copertina foto di Maurizio Rossi

