

An aerial photograph of a city, likely Venice, showing a dense network of buildings and streets. A large, semi-transparent green map overlay is positioned in the upper half of the image, showing a detailed street grid and building footprints in white and light green. The map overlay is centered horizontally and partially overlaps the city below.

SISTEMA AMBIENTALE

**La Valutazione Ambientale Strategica
nel processo di formazione del PAT di Venezia**

La VAS come procedura di valutazione di piani e programmi

La Legge Urbanistica Veneta dispone che
contestualmente all'elaborazione del PAT si proceda
alla formazione della VAS

La VAS appartiene alla famiglia delle procedure di
valutazione

VIA

VINCA

VAS

L'integrazione tra VAS e procedure di pianificazione

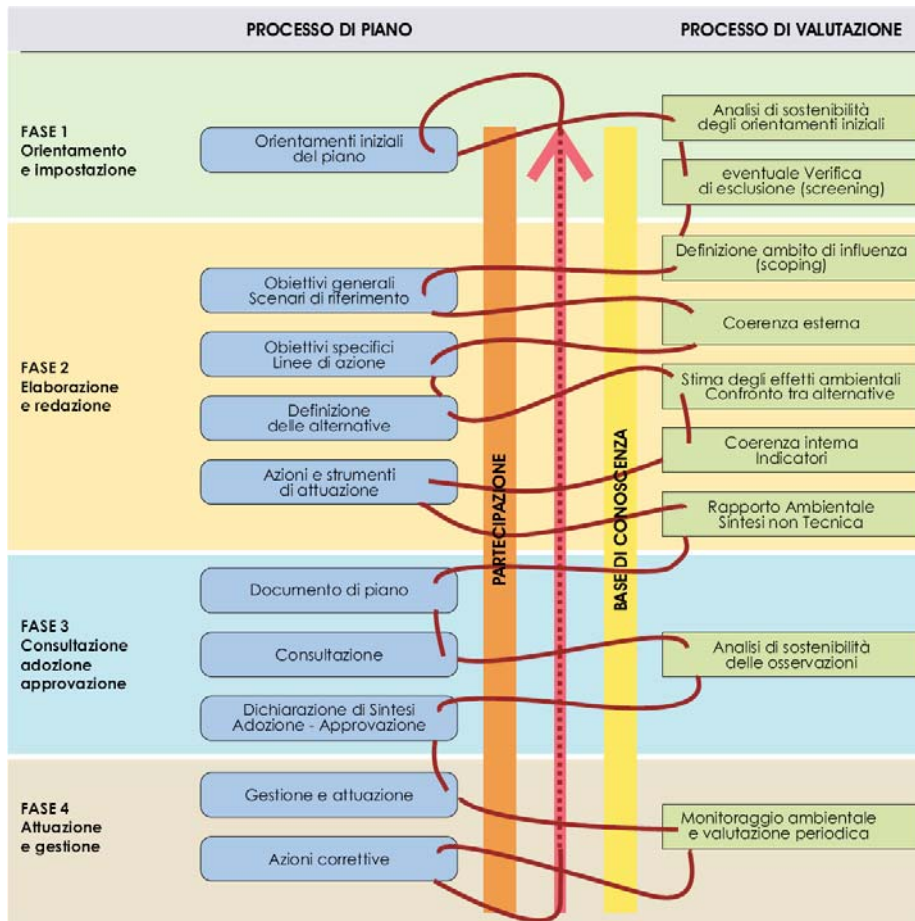

La VAS è un processo interattivo, da condurre in parallelo con la formazione del Piano, allo scopo di indirizzare le scelte del Piano stesso verso obiettivi coerenti con i principi dello sviluppo sostenibile

Gli obiettivi di sostenibilità economica e sociale

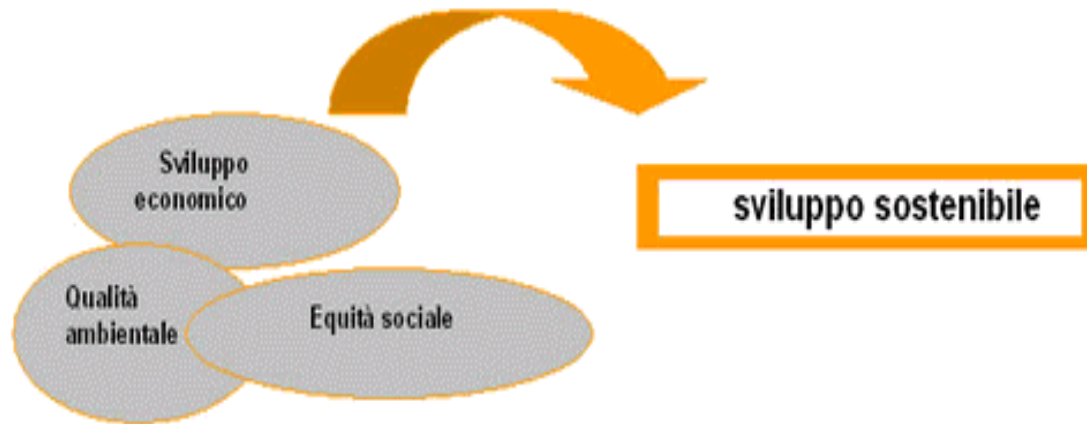

Le tre variabili che concorrono alla sostenibilità sono:

- Equità sociale
- Sostenibilità economica
- ecocompatibilità

Gli obiettivi di sostenibilità economica e sociale

1. Ridurre l'impiego delle risorse energetiche non rinnovabili
2. Utilizzare le risorse rinnovabili entro i limiti delle loro possibilità di rigenerazione
3. Usare e gestire correttamente, sotto il profilo ambientale, sostanze e rifiuti pericolosi e inquinanti
4. Conservare e migliorare lo stato della fauna e della flora selvatiche, degli habitat e dei paesaggi
5. Conservare e migliorare la qualità dei suoli e delle risorse idriche
6. Conservare e migliorare la qualità delle risorse storiche e culturali
7. Conservare e migliorare la qualità dell'ambiente locale
8. Proteggere l'atmosfera, evitando in particolare l'incremento dei gas serra responsabili dei fenomeni di riscaldamento globale
9. Sensibilizzare la comunità locale alle problematiche ambientali
10. Promuovere la partecipazione dei cittadini alle decisioni che concorrono alla realizzazione di uno sviluppo sostenibile

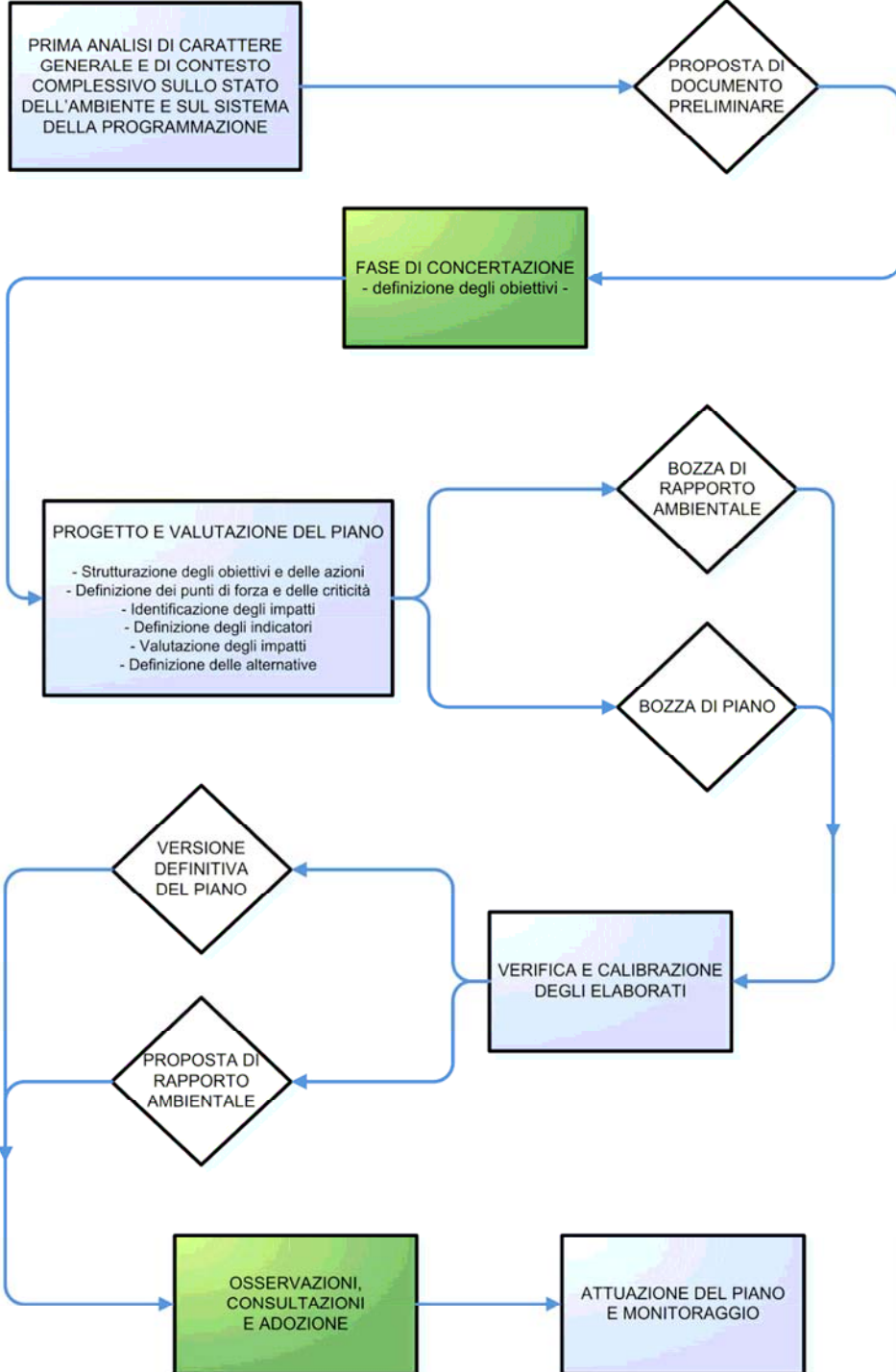

- La procedura di VAS va realizzata fin dall'inizio del processo di piano e prevede:
 - stesura del Rapporto Ambientale
 - consultazione delle Autorità Ambientali e dei cittadini e messa a disposizione delle informazioni
 - valutazione degli impatti ambientali delle alternative strategiche
 - monitoraggio dell'attuazione del piano e delle relative risposte ambientali
- La consultazione costituisce parte imprescindibile del processo di valutazione

Il “caso Venezia”...



An aerial photograph of a city with a grid-like street pattern. A large, semi-transparent green map overlay is centered on the image, showing a network of streets and building footprints. The map overlay is semi-transparent, allowing the city buildings and roofs to be seen through it. The text 'SISTEMA AMBIENTALE' is written in a bold, italicized, black font across the middle of the image, partially overlapping the map overlay and the city below.

SISTEMA AMBIENTALE